



Balsu Gıda Sanayi ve Ticaret A.Ş.

Makine

Değerleme

Raporu

Fındık Kırma ve İşleme Tesisi

Hendek / Sakarya

Altınordu / Ordu

2022MAKA293 / 31.12.2022



Balsu Gıda Sanayi ve Ticaret A.Ş.

Paşabahçe Mah. Cemal Bey Sok. No: 11/1 34800 Beykoz/İstanbul

Sayın Necati KAPTANOĞLU,

Talebiniz doğrultusunda Sakarya ili, Hendek ilçesi ve Ordu ili, Altınordu ilçesinde konumlu olan “**Fındık Kırma ve İşleme Tesisi**” niteliğindeki gayrimenkuller üzerindeki “**Balsu Gıda Sanayi ve Ticaret A.Ş.**” mülkiyetinde bulunan makine parkının pazar değerine yönelik **2022MAKA293** no.lu değerlendirme çalışması hazırlanmıştır. Makine parkının pazar değeri aşağıdaki gibi takdir edilmiştir. Takdir edilen değer, değerlemeyi olumsuz kılan etkenler, varsayımlar ve kısıtlamalarla birlikte değerlendirilmiştir.

| BALSU GIDA SANAYİ VE TİCARET A.Ş. / MAKİNE PARKI PAZAR DEĞERİ | | |
|--|------------------------|---|
| Değer Tarihi | 31.12.2022 | |
| Kur Bilgisi | Alış: 1 USD = 18,70 TL | Satış: 1 USD = 18,73 TL |
| | Alış: 1 EUR = 19,93 TL | Satış: 1 EUR = 19,97 TL |
| Pazar Değeri (KDV Hariç) | 180.693.000-TL | Yüzseksenmilyonaltıyüzdoksanüçbin-Türk Lirası |
| | 9.067.000-EUR | Dokuzmilyonaltmışyedibin-Euro |

“Finansal Kiralama Yolu ile Alınmış” makine, hat veya ekipmanlar firma mülkiyetinde olmadıkları gerekçesiyle yasal değere dahil edilmemiş olup değeri bilgi amaçlı raporda belirtilmiştir.

Pazar değerinin tespitine yönelik olarak yapılan hesaplamalar, bilgiler ve açıklamalar rapor içeriğinde yer almaktadır. Pazar değerinin takdiri için yapılan analiz ve hesaplamalar RICS tarafından “Redbook”ta tanımlanan Değerleme Standartları ve Uluslararası Değerleme Standartları (IVS) ile uyumlu olarak hazırlanmıştır.

Değerlemenin amacı ve kullanıcı bilgileri raporda açık bir şekilde belirtilmiş olup rapor, tarafınızla yapılan 02.12.2022 tarih, 2774-2964 no.lu sözleşmeye istinaden hazırlanmıştır. Raporun sözleşmede belirtilen değerlendirme amacı dışında ya da başka bir kullanıcı tarafından kullanılması mümkün değildir.

Bu çalışmada sizler ile birlikte iş birliği yapmaktan mutluluk duyuyoruz. Çalışmaya ilişkin herhangi bir sorunuz olması durumunda bizimle iletişime geçebilirsiniz.

Saygılarımızla,

TSKB Gayrimenkul Değerleme A.Ş.

**Değerlemeye Yardım Eden
Efe Baransel AKKOÇ**

**Gökhan EFE
Değerleme Uzmanı
Lisans No: 920919**

**Ozan KOLCUOĞLU, MRICS
Sorumlu Değerleme Uzmanı
Lisans No: 402293**

İçindekiler

| | |
|--|----|
| Yönetici Özeti | 5 |
| Rapor, Şirket ve Müşteri Bilgileri | 7 |
| Ekonomik Veriler | 10 |
| Varlıklara İlişkin Bilgiler, Varlıkların Konumu, Güçlü ve Zayıf Yanlar | 12 |
| Değerlemede Kullanılan Yaklaşımların Analizi | 16 |
| Analiz Sonuçlarının Değerlendirilmesi ve Sonuç | 22 |
| Ekler | 24 |

Hazırlanan değerlendirme raporu için aşağıdaki hususları beyan ederiz;

- ✓ Aşağıdaki raporda sunulan bulguların değerlendirme uzmanının bildiği kadarıyla doğru olduğunu,
- ✓ Analiz ve sonuçların sadece belirtilen varsayımlar ve koşullarla sınırlı olduğunu,
- ✓ Değerleme uzmanının değerlendirme konusunu oluşturan varlıklarla herhangi bir ilgisi olmadığını,
- ✓ Değerleme uzmanının ücretinin raporun herhangi bir bölümüne bağlı olmadığını,
- ✓ Değerleme çalışmasının ahlaki kural ve performans standartlarına göre gerçekleştiğini,
- ✓ Değerleme uzmanının mesleki eğitim şartlarına haiz olduğunu,
- ✓ Değerleme çalışmasının gerçekleştirildiği müşteriyle aramızda herhangi bir çıkar çatışması olmadığını,
- ✓ Değerleme uzmanının değerlemesi yapılan varlıkların niteliği ve türü konusunda daha önceden deneyimi olduğunu,
- ✓ Değerleme uzmanının varlıkları kişisel olarak denetlediğini,
- ✓ Raporda belirtilenlerin haricinde hiç kimsenin bu raporun hazırlanmasında mesleki bir yardımda bulunmadığını,
- ✓ Değerleme raporunun RICS tarafından "Redbook"ta tanımlanan Değerleme Standartları kapsamında hazırlandığını,
- ✓ Değerleme raporunun teminat amaçlı işlemlerde kullanılmak üzere hazırlanmamış olup Uluslararası Değerleme Standartları (IVS) kapsamında düzenlendiğini,
- ✓ Yerinde yapılan görsel incelemelerde varlıkların çevreye olumsuz bir etkisi olmadığı gözlemlenmiştir. Bu nedenle çevresel olumsuz bir etki olmadığı varsayılarak değerlendirme çalışması yapıldığını,
- ✓ Değerleme konusu varlıklarda herhangi bir takyidat ve/veya hukuki sorun olmadığı; bu tür bir sorun varsa dahi bu sorunların çözüleceğinin varsayıldığını,
- ✓ Bu değerlendirme raporunun 31.08.2019 tarih 30874 sayılı Resmî Gazete'de yayımlanan Sermaye Piyasasında Faaliyette Bulunacak Gayrimenkul Değerleme Kuruluşları Hakkında Tebliğ'in 1. maddesinin 2. fıkrası kapsamında hazırlanmadığını beyan ederiz.

Yönetici Özeti

| | |
|--|--|
| VARLIKLARIN BULUNDUĞU YERİN AÇIK ADRESİ | 1-) Sakarya Hendek Fabrika Çağlayan Mahallesi Balsu Caddesi No: 2/A Hendek/Sakarya 2-) Ordu Altınordu Fabrika Ordu OSB Şube Karapınar Mahallesi 1160. Sokak No: 8/A Altınordu/Ordu |
| TESİS FAALİYET ALANI | Fındık Kırma ve İşleme |
| TAPU KAYIT BİLGİLERİ | 1-) Sakarya Hendek Fabrika Sakarya ili, Hendek ilçesi, Çağlayan Mahallesi, 895 ada, 6 parsel 2-) Ordu Altınordu Fabrika Ordu ili, Altınordu ilçesi, Karapınar Mahallesi |
| ÖZEL VARSAYIMLAR | Değerleme çalışması kapsamında, herhangi bir özel varsayım kullanılmamıştır. |
| KISITLAMALAR | Müşteri tarafından getirilen herhangi bir kısıtlama bulunmamaktadır. |
| DEĞERLEMENİN AMACI | Bu değerlendirme çalışması, bağımsız denetim raporunda kullanılması maksadıyla hazırlanmıştır. Konu rapor teminat amaçlı işlemlerde kullanılmak üzere hazırlanmamış olup Uluslararası Değerleme Standartları'na göre tanzim edilmiştir. |
| DEĞER TARİHİ | 31.12.2022 |
| KUR BİLGİSİ (30.12.2022) | 1 USD Alış = 18,70 TL 1 EUR Alış = 19,93 TL 1 USD Satış = 18,73 TL 1 EUR Satış = 19,97 TL |
| PAZAR DEĞERİ (KDV HARİÇ) | 180.693.000-TL Yüzseksenmilyonaltıyüzdoksanüçbin-Türk Lirası 9.067.000-EUR Dokuzmilyonaltmışyedibin-Euro |
| FİNANSAL KİRALAMA YOLU İLE ALINMIŞ VARLIKLARIN PAZAR DEĞERİ (KDV HARİÇ) | 6.736.000-TL Altı milyonyediyüzotuzaltıbin-Türk Lirası 338.000-EUR Üçyüzotuzsekizbin-Euro |

“Finansal Kiralama Yolu ile Alınmış” makine, hat veya ekipmanlar firma mülkiyetinde olmadıkları gerekçesiyle yasal değere dahil edilmemiş olup değeri bilgi amaçlı raporda belirtilmiştir.



BÖLÜM 1

RAPOR, ŞİRKET VE MÜŞTERİ BİLGİLERİ

Bölüm 1

Rapor, Şirket ve Müşteri Bilgileri

1.1 Rapor Tarihi ve Numarası

Bu değerlendirme raporu, Balsu Gıda Sanayi ve Ticaret A.Ş. için şirketimiz tarafından 31.12.2022 tarihinde, 2022MAKA293 rapor numarası ile tanzim edilmiştir.

1.2 Rapor Türü ve Değerlemenin Amacı

Bu rapor, Sakarya ili, Hendek ilçesi, Çağlayan Mahallesi, 895 ada, 6 parsel no.lu ve Ordu ili, Altınordu ilçesi, Karapınar Mahallesi üzerinde bulunan gayrimenkullerin “Balsu Gıda Sanayi ve Ticaret A.Ş.” mülkiyetindeki makine parkının 31.12.2022 tarihli pazar değerinin, Türk Lirası cinsinden belirlenmesi amacıyla hazırlanan makine değerlendirme raporudur.

Bu değerlendirme raporu, Uluslararası Değerleme Standartları doğrultusunda tanzim edilmiş olup 31.08.2019 tarih 30874 sayılı Resmî Gazete’de yayımlanan Sermaye Piyasasında Faaliyette Bulunacak Gayrimenkul Değerleme Kuruluşları Hakkında Tebliğ’in 1. maddesinin 2. fıkrası kapsamında hazırlanmamıştır.

Konu değerlendirme çalışması; bağımsız denetim raporunda kullanılması maksadıyla hazırlanmıştır.

1.3 Raporu Hazırlayanlar

Bu değerlendirme raporu, makine parkında yapılan inceleme sonucunda ilgili kişi - kurum - kuruluşlardan elde edilen bilgilerden faydalanılarak, Sorumlu Değerleme Uzmanı Ozan KOLCUOĞLU (Lisans No: 402293) kontrolünde, Değerleme Uzmanı Gökhan EFE (Lisans No: 920919) tarafından hazırlanmıştır. Bu değerlendirme raporunun hazırlanmasına Efe Baransel AKKOÇ yardım etmiştir. Rapora yardım eden bilgisi, bilgi amaçlı olarak verilmiştir.

1.4 Değerleme Tarihi

Bu değerlendirme raporu için, şirketimizin değerlendirme uzmanları 21.12.2022 tarihinde çalışmalara başlamış ve 31.12.2022 tarihinde değerlendirme çalışmalarını tamamlayarak raporu hazırlamışlardır. Bu süreçte makine parkında gerekli saha incelemeleri ve ofis çalışması yapılmıştır.

1.5 Dayanak Sözleşmesi ve Numarası

Bu değerlendirme raporu, şirketimiz ile Balsu Gıda Sanayi ve Ticaret A.Ş. arasında tarafların hak ve yükümlülüklerini belirleyen 2774-2964 no.lu ve 02.12.2022 tarihli dayanak sözleşmesi hükümlerine bağlı kalınarak hazırlanmıştır.

1.6 Değerleme Çalışmasını Olumsuz Yönde Etkileyen Faktörler

Değerleme çalışmasını genel anlamda olumsuz yönde etkileyen bir faktör yoktur.

1.7 Müşteri Taleplerinin Kapsamı ve Getirilen Sınırlamalar

Bu değerlendirme raporu, 2774-2964 no.lu ve 02.12.2022 tarihli dayanak sözleşmesi kapsamında; Sakarya ili, Hendek ilçesi, Çağlayan Mahallesi, 895 ada, 6 parsel no.lu ve Ordu ili, Altınordu ilçesi, Karapınar Mahallesi üzerinde bulunan gayrimenkullerin makine parkının 31.12.2022 tarihli pazar değerinin, Türk Lirası cinsinden belirlenmesi amacıyla hazırlanmıştır.

Müşteri tarafından getirilen herhangi bir sınırlama bulunmamaktadır.

Değerleme konusu makine parkının aitlik durumu ve benzeri anlaşmazlık durumunda söz konusu beyanın ispat yükümlülüğü “Balsu Gıda Sanayi ve Ticaret A.Ş.” firması yetkililerinde olacaktır. Raporun hazırlanması aşamasında firma yetkilileri tarafından sunulan bilgi ve belgelerin doğru ve belge aslı olduğu kabul edilmiştir.



1.8 Şirket Bilgileri

TSKB Gayrimenkul Değerleme A.Ş., Ömer Avni Mah. Karun Çıkmazı Sok. No: 2/1 Beyoğlu/İstanbul adresinde faaliyet göstermekte olup 13.11.2002 tarih ve 5676 sayılı Ticaret Sicil Gazetesinde yayınlanan Şirket Ana Sözleşmesine göre Ekspertiz ve Değerlendirme olarak tanımlanan iş ve hizmetleri vermek amacıyla 300.000 Türk Lirası sermaye ile kurulmuştur. (Ticaret Sicil No: 485935 - Mersis No: 0859033992100010)

Şirketimiz, Başbakanlık Sermaye Piyasası Kurulu'nun (SPK) 03.02.2003 tarih ve KYD-66/001347 sayılı yazısı ile Sermaye Piyasası Mevzuatı Hükümleri çerçevesinde değerlendirme hizmeti verecek şirketler listesine alınmıştır.

Ayrıca şirketimiz, Bankacılık Düzenleme ve Denetleme Kurulu'nun 17.12.2009 tarih ve 3469 sayılı kararı ile "Gayrimenkul, gayrimenkul projesi veya bir gayrimenkule bağlı hak ve faydaların değerlemesi" hizmeti verme yetkisi almıştır.

Şirketimiz 17.03.2011 tarihi itibarıyla, uluslararası meslek kuruluşu olan RICS (Royal Institution of Chartered Surveyors) tarafından "Regulated by RICS" statüsüne alınmıştır.

Şirketimiz, BSI (BSI Eurasia Yönetim Sistemleri Belgelendirme Ltd. Şti.) tarafından verilen ISO 9001:2015 Kalite Belgesi'ne sahiptir.

Şirket web adresi: www.tskbgd.com.tr

1.9 Müşteri Bilgileri

Bu değerlendirme raporu Paşabahçe Mah. Cemal Bey Sok. No: 11/1 34800 Beykoz/İstanbul adresinde bulunan Balsu Gıda Sanayi ve Ticaret A.Ş. için hazırlanmıştır.



BÖLÜM 2

EKONOMİK VERİLER

Bölüm 2

Ekonomik Veriler

2.1 Ekonomik Veriler

2022 yılı üçüncü çeyrekte gayri safi yurtiçi hasıla (GSYH) büyümesi hız kesmiştir. Takvim ve mevsim etkisinden arındırılmış verilere göre GSYH bir önceki döneme göre %0,1 daralırken yıllıklandırılmış GSYH büyümesi %3,9 seviyesinde gerçekleşmiştir. Yıllık büyüme hızı ise takvim etkisinden arındırılmış seride %3,6, takvim etkisinden arındırılmamış seride %3,9 olarak açıklanmıştır. Dolar bazında kümülatif GSYH ise 2022 ikinci çeyrekteki 828,2 milyar dolardan 842,3 milyar dolara yükselerek %1,7 oranında artış kaydetmiştir.

Kasım ayında enflasyon piyasa ortalama beklentilerine yakın gerçekleşmiş ve momentum göstergelerindeki iyileşme sürmüştür. Genel tüketici fiyatları endeksi (TÜFE) aylık bazda %2,9 artarken yıllık enflasyon ekim ayındaki %85,5'ten %84,4'e inmiştir. Gıda enflasyonu genel enflasyona en yüksek katkıyı yapan grup olmuştur. Yurtiçi üretici fiyatları endeksi (Yi-ÜFE) ise enerji fiyatlarıyla yavaşlamış ve Yi-ÜFE aylık enflasyonu %0,7 olurken yıllık enflasyon ise geçen ayki %157,7'den %136,0'a gerilemiştir.

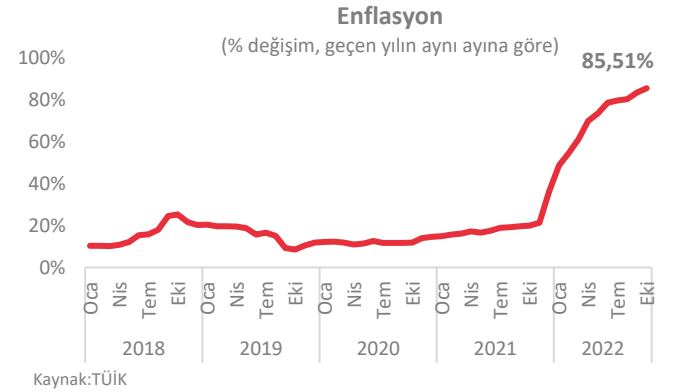
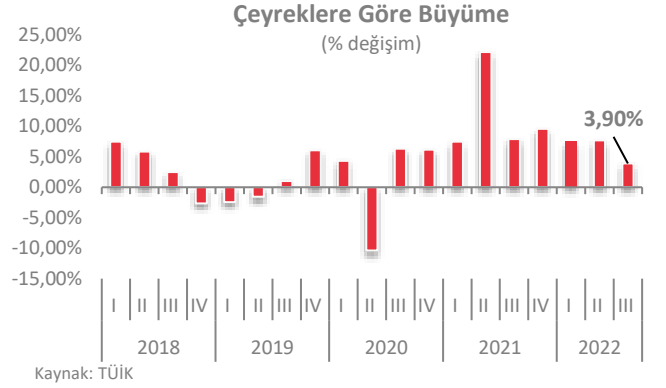
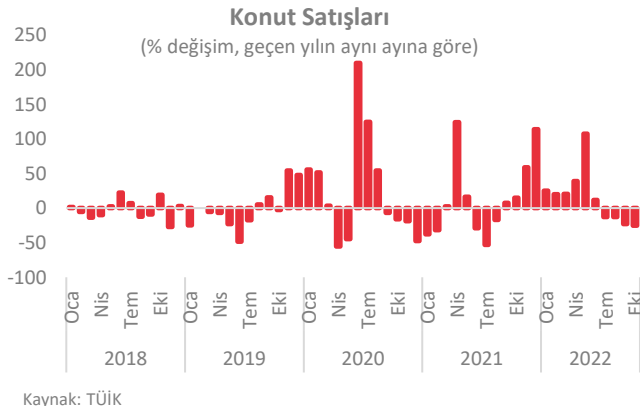

Konut satışları Kasım ayında yıllık %34,1 gerileyerek 117.806 adet olarak gerçekleşmiştir. Geçtiğimiz ay ipotekli satışlar %57,7 gerileyerek 16.655 adet olurken diğer satışlar %27,5 düşerek 101.151 adet olmuştur. Türkiye genelinde ilk el konut satış sayısı ise bir önceki yılın aynı ayına göre %32,9 azalarak 37.380 olmuştur. Böylece toplam konut satışları içinde ilk el konut satışının payı %31,7 olmuştur. İkinci el konut satışlarındaki yıllık azalış da %34,7 seviyesinde gerçekleşmiştir. Öte yandan yabancılara yapılan konut satışları ise bir önceki yılın aynı ayına göre %17,4 azalarak 6.083 olmuştur.



BÖLÜM 3

**VARLIKLARA İLİŞKİN BİLGİLER,
VARLIKLARIN KONUMU,
GÜÇLÜ VE ZAYIF YANLAR**

Bölüm 3

Varlıklara İlişkin Bilgiler, Varlıkların Konumu, Güçlü ve Zayıf Yanlar

3.1 Varlıklara İlişkin Bilgiler

1- Sakarya Hendek Fabrika

Balsu Gıda Sanayi ve Ticaret A.Ş. firma sitesinden alınan bilgiye göre şirket 1978 yılında kurulmuştur.

Balsu Gıda Sanayi ve Ticaret A.Ş., Sakarya Ticaret ve Sanayi Odası'ndan alınan 19.04.2021 tarihli, 2021-0217 sayılı kapasite raporundan alınan bilgilere göre; fındık kırma, kavrulmuş fındık, kavrulmuş kıyılmış fındık, fındık füresi ve iç fındık üretimi alanlarında toplam 293 çalışanıyla hizmet verebilecek durumdadır. Günde 8 saatten, 300 gün çalışarak; yıllık aşağıda belirtilen kapasitede üretim yapabilmektedir.

| | |
|-------------------------------|---------------------|
| Fındık Füresi | 5.772.000 kilogram |
| Kavrulmuş Fındık | 5.460.000 kilogram |
| Kavrulmuş Kıyılmış Fındık | 4.368.000 kilogram |
| İç Fındık Üretim ve Paketleme | 25.440.000 kilogram |
| Yarı Mamul Fındık Kabuğu | 27.540.000 kilogram |

2- Ordu Altınordu Fabrika

Balsu Gıda Sanayi ve Ticaret A.Ş. firma yetkilisinden alınan bilgiye göre tesis 2020 yılında kurulmuştur. Tesiste yalnızca fındık kırımı yapılmaktadır ve fındık kırım kapasitesi 120 ton'dur.

Balsu Gıda Sanayi ve Ticaret A.Ş., Ordu Ticaret ve Sanayi Odası'ndan alınan 20.06.2022 tarihli, 22/81 sayılı kapasite raporundan alınan bilgilere göre; fındık kırma ve iç fındık üretimi alanlarında toplam 27 çalışanıyla hizmet verebilecek durumdadır. Günde 8 saatten, 300 gün çalışarak; yıllık aşağıda belirtilen kapasitede üretim yapabilmektedir.

| | |
|-------------------------|---------------------|
| Naturel İç Fındık | 11.016.000 kilogram |
| Fındık Kabuğu | 5.508.000 kilogram |
| Naturel Çürük İç Fındık | 220.320 kilogram |

Değerleme çalışması müşteri tarafından sağlanan sabit kıymet listesi ve saha ziyareti esnasında tespiti yapılan makine ve ekipmanlar göz önünde bulundurularak yapılmıştır.

Değerleme çalışması, değerlendirme konusu varlıklarda herhangi bir takyidat, hukuki sorun (rehin, haciz, hibe, satış şerhi vb.), vergi vb. mali yükümlülükler ile alacak ve teminat hakları olmadığı; bu tür bir sorun varsa dahi bu sorunların çözüleceği varsayımı ile yapılmıştır. Bu nedenle değerlendirme hesap analizi aşamasında bu tip hukuki problemler göz ardı edilerek değer tespiti yapılmıştır.

3.2 Varlıkların Konumu

Varlıkların bulunduğu yerin açık adresi: Çağlayan Mahallesi Balsu Caddesi No: 2/A Hendek/Sakarya



Varlıkların bulunduğu yerin açık adresi: Ordu OSB Şube Karapınar Mahallesi 1160. Sokak No: 8/A Altınordu/Ordu





3.3 Güçlü ve Zayıf Yanlar

+ GÜÇLÜ YANLAR

- Tesis organize sanayi içerisinde yer alan lojistik açıdan güçlü ve stratejik bir konumda yer almaktadır.
- Makine ve ekipmanların periyodik bakım ve onarımlarının yapılmakta olduğu bilgisi alınmıştır.
- Makinelerin satış işlemlerinin gerçekleşmesi durumunda benzer üretim proseslerinde üretim yapan ve yakın lokasyonda bulunan üreticiler tarafından rağbet gösterilme ihtimali bulunmaktadır.

- ZAYIF YANLAR

- Değerleme konusu tesiste yer alan tank, borulama ve yardımcı ekipmanların herhangi bir yere taşınması fiziksel ve ekonomik açıdan zor olacaktır. Bu tip entegre tesislerde bulunan tank, borulama ve yardımcı ekipmanların tekil satış kabiliyetinin olmaması, kısıtlı bir alıcı topluluğuna hitap etmesine neden olmaktadır.
- Pandemi ilan edilen COVID-19 hem global ölçekte hem de ülke genelinde sosyal ve ticari hareketliliği etkilemiş olup ekonomi ve finansal piyasaların ardından menkul piyasasında da olumsuz etkileri görülmektedir.
- Döviz kuruna bağlı olarak satış işlemleri gerçekleşen makine-ekipmanlar için, son dönemde kur/TL dönüşümlerinde yaşanan dalgalanmalar sıfır veya ikinci el makine-ekipman alım ve satım işlemlerini olumsuz yönde etkilemektedir.



BÖLÜM 4

DEĞERLEMEDE KULLANILAN YAKLAŐIMLARIN ANALİZİ

Bölüm 4

Değerlemede Kullanılan Yaklaşımların Analizi

4.1 Değerleme Yaklaşımları

Uluslararası Değerleme Standartları kapsamında üç farklı değerlendirme yaklaşımı bulunmaktadır. Bu yaklaşımlar sırasıyla “Pazar Yaklaşımı”, “Gelir Yaklaşımı” ve “Maliyet Yaklaşımı”dır. Her üç yaklaşımın Uluslararası Değerleme Standartları’nda yer alan tanımları aşağıda yer almaktadır.

Pazar Yaklaşımı

Motorlu taşıtlar, belirli ofis ekipmanları veya endüstriyel makineler gibi benzer yapıdaki tesis ve ekipman sınıfları için, benzer varlıklara ait yeterli miktarda güncel satış verisi mevcut olabildiğinden, genel olarak pazar yaklaşımı kullanılır. Ancak, birçok tesis ve ekipman türünün spesifik bir amaca yönelik olarak kurulmuş veya üretilmiş olması ve bunların doğrudan satışına ilişkin bilgilerin mevcut olmadığı durumlar nedeniyle, pazar verisinin yeterli veya mevcut olmaması halinde, değer görüşünün gelir yaklaşımına veya maliyet yaklaşımına göre verilmesinde dikkat sarf edilmesi gerekir. Bu durumlarda, değerlemede gelir yaklaşımı veya maliyet yaklaşımından birinin benimsenmesi uygun olabilir.

Gelir Yaklaşımı

Bir grup varlıktan oluşan bir üretim tesisinin, pazarlanabilir bir ürün üretmek amacıyla işletilmesinde olduğu gibi, varlık veya bir grup tamamlayıcı varlık için belirli nakit akışlarını tanımlamak mümkün oluyorsa, tesis ve ekipman değerlemesinde gelir yaklaşımı kullanılabilir. Ancak, bazı nakit akışları maddi olmayan varlıklara atfedilebilir ve bunları tesis ve ekipmanın nakit akışına katkısından ayırmak zor olabilir. Genelde tesis ve ekipmanın ayrı ayrı kalemleri için gelir yaklaşımı kullanımı pratik bir uygulama değildir; ancak, bir varlık veya varlık grubuyla ilgili ekonomik yıpranmanın mevcudiyeti ve miktarının değerlendirilmesinde gelir yaklaşımından istifade edilebilir.

Maliyet Yaklaşımı

Maliyet yaklaşımı, tesis ve ekipman değerlemesinde, özellikle de teknik uzmanlık gerektiren veya özel kullanıma yönelik olarak kurulmuş veya üretilmiş varlıklar için yaygın olarak kullanılmaktadır. Değerleme konusu varlığın bir pazar katılımcısına göre değiştirme maliyetinin yeniden üretim veya ikame maliyetinin düşük olanı dikkate alınarak tahmin edilmesi ilk adımı oluşturur.

İkame maliyeti, eşdeğer kullanıma sahip alternatif bir varlığı elde etmenin maliyeti olup, bu ya aynı işlevselliği sağlayan modern bir eşdeğeri ya da değerlendirme konusu varlığın aynısını yeniden üretmenin maliyeti olabilir. İkame maliyetine karar kılındıktan sonra, değerdeki fiziksel, işlevsel, teknolojik ve ekonomik yıpranmanın etkilerinin yansıtılması amacıyla değer düzeltmesi yapılması gerekli görülmektedir. Her durumda, belirli bir ikame maliyeti üzerinde yapılan düzeltmelerin çıktı ve fayda bakımından modern eşdeğer varlıkla aynı maliyeti verecek şekilde tasarlanması gerekli görülmektedir.

Maliyet yaklaşımı, ikame maliyeti yöntemi, yeniden üretim maliyeti yöntemi ve toplama yöntemi olmak üzere üç farklı şekilde uygulanmaktadır.

İkame Maliyeti Yöntemi, gösterge niteliğindeki değerlerin eşdeğer fayda sağlayan benzer bir varlığın maliyetinin hesaplanmasıyla belirlendiği yöntemdir. İkame maliyeti, varlığın fiziksel özelliklerinden ziyade, varlıktan elde edilen faydanın birebir aynısının sağlanmasına dayandığı için, bir katılımcının ödeyeceği fiyatın belirlenmesi ile alakalı olan maliyettir.

İkame maliyeti genellikle fiziksel bozulma ve diğer biçimlerde gerçekleşen tüm yıpranma payları dikkate alınarak düzeltmeye tabi tutulur. İkame maliyeti genellikle, benzer işlev ve eşdeğer fayda sağlamakla birlikte, değerlemeye konu varlığa göre güncel bir tasarıma sahip olan ve güncel malzeme ve teknikler kullanılarak inşa edilmiş veya yapılmış olan modern eşdeğer varlığın maliyetidir.

Yeniden Üretim Maliyeti Yöntemi, gösterge niteliğindeki değer varlığın aynısının üretilmesi için gerekli olan maliyetin hesaplanmasıyla belirlendiği yöntemdir.

Yeniden üretim maliyetinin;

- Modern eşdeğer varlığın maliyetinin değerlendirilmesi konusu varlığın birebir aynısını yeniden oluşturma maliyetinden büyük olması veya
- Değerleme konusu varlıktan elde edilen faydanın, modern eşdeğer varlıktan ziyade, ancak varlığın birebir aynısından sağlanabilmesi durumlarında kullanılması uygundur.

Toplama Yöntemi, varlığın değerinin bileşenlerinin her birinin değeri toplanarak hesaplandığı yöntemdir. Dayanak varlık yöntemi olarak da nitelendirilen toplama yöntemi, genellikle yatırım şirketleri veya değer esasen sahip oldukları payların değerinin bir unsuru olduğu varlıklar veya işletmeler için kullanılır.

Dizayn parametrelerine bağlı olarak değişkenlik gösteren tesislerde, dizayn parametreleri göz önünde bulundurularak bu ekipmanlar için maliyet yaklaşımı (toplama yöntemi) üzerinden pazar değerine ulaşılır.

4.2 Değer Tanımları

Konu değerlendirme çalışmasında rapor sonuç değeri olarak **“Pazar Değeri”** takdir edilmiş olup Uluslararası Değerleme Standartları’na göre değer tanımı aşağıdaki gibidir.

Pazar Değeri

Bir varlığın alıcı ve satıcı arasında, belirli bir tarihte, el değiştirmesi durumunda; satış için gerekli pazar koşulların sağlanması, tarafların istekli olması ve her iki tarafın da varlıkla ilgili bütün durumlardan haberdar olması koşullarıyla belirlenen, varlığın en olası, nakit el değiştirme değeridir.

Bu değerlendirme çalışmasında aşağıdaki hususların geçerliliği varsayılmaktadır;

- Alıcı ve satıcı makul ve mantıklı hareket etmektedir.
- Taraflar varlıklar ile ilgili her konuda tam bilgi sahibidirler ve kendilerine azami faydayı sağlayacak şekilde hareket etmektedirler.
- Varlığın satışı için makul bir süre tanınmıştır.
- Ödeme nakit veya benzeri araçlarla peşin olarak yapılmaktadır.
- Varlıkların alım-satım işlemi sırasında gerekebilecek finansman piyasa faiz oranları üzerinden gerçekleştirilmektedir.

4.3 Değerlemede Kullanılan Yaklaşımların Analizi ve Bu Yaklaşımların Seçilme Nedenleri

Bu değerlendirme çalışmasında;

- Saha ziyareti sırasında tespiti yapılan makine ve ekipmanların etiket bilgileri, marka ve modelleri dikkate alınarak ikinci el piyasasındaki değerleri araştırılmıştır. Söz konusu makine ve ekipmanların ikinci el pazar değerleri sektördeki makine üretici firmalardan, internet sitelerinden ve ilgili uzmanın geçmiş tecrübelerine dayanarak takdir edilmiştir. İkinci el piyasası bulunan, emsali veya muadilinin satış fiyatlarına ulaşılabilir olan, alıcı ve satıcı arasında gerçekleşen satış fiyatları tespit edilebilen makine ve ekipmanlar için, “Pazar Yaklaşımı” kullanılmıştır.
- İkinci el piyasada tekil olarak satılmış veya satılık emsalleri bulunmayan ya da az sayıda olan makine ve ekipmanların günümüz koşullarında sıfır fiyatları araştırılmıştır. Yerinde görülen makine ve ekipmanlara ait teknolojik yıpranma ve fiziksel yıpranma oranları, uygulanan bakım yöntemleri ve ekonomik kriterler dikkate alınarak ilgili uzman tarafından belirlenmiştir. Tespit edilen sıfır değerler üzerinden uzman tarafından belirlenen yıpranma oranları düşülerek makine ve ekipmanların güncel pazar değerlerinin belirlenmesinde “Maliyet Yaklaşımı” kullanılmıştır.

Ayrıca, defter giriş değerleri (veya faturaları) temin edilebilen makine ve ekipmanlar için defter giriş değerleri (veya fatura değerleri); döviz üzerinden satışı yapılan varlıklar için alındığı (veya aktifleştirildiği) tarihten bir gün önce saat 15:30’da açıklanan TCMB döviz satış kuru verileri kullanılarak makinenin



bugünkü satış deęerine ulařılmıştır. Söz konusu deęer içerisinde nakliye (navlun), montaj, devreye alma vb. direkt edinim maliyetlerini barındırmaktadır. Söz konusu bedellerin içerisinde kur farkı, enflasyon farkı, faiz gideri ve genel yönetim gideri olmadığı kontrolü yapılmıştır. Yerinde görölen makine ve ekipmanlara ait teknolojik yıpranma ve fiziksel yıpranma oranları; uygulanan bakım yöntemleri, tesis yetkilileri, piyasa arařtırmaları ve ekonomik kriterler dikkate alınarak ilgili uzman tarafından belirlenmiştir. Tespit edilen sıfır deęerler üzerinden uzman tarafından belirlenen yıpranma oranları düşölerek makine ve ekipmanların güncel pazar deęerlerinin belirlenmesinde de “Maliyet Yaklaşımı” kullanılmıştır.

- Makine, hat ve ekipmanlar aracılığıyla elde edilen gelirin varlık bazında ayrıştırılması zor olduęu için makine, hat ve ekipman deęerlemede “Gelir Yaklaşımı” uygulanmamıştır.

Yapılan arařtırmalar sonucunda konu varlıklara emsal teşkil edebilecek ařağıdaki bilgilere ulařılmıştır.

Makine, Hat ve Ekipman Emsalleri/Satışlar

| No | Makine, Hat veya Ekipman Adı | Teknik Özellikleri | Marka ve Tipi | Yeni/İkinci El | Satış Fiyatı (KDV Hariç) | | | Emsal Değerlendirmesi |
|----|------------------------------|--|-----------------------------|------------------|--------------------------|-------|--------|--|
| | | | | | (TL) | (USD) | (EUR) | |
| 1 | Manuel Kaldırma Bantı | 12 m, 27 cm | KAPLAN HELEZON | Yeni | 120.000 | | | * Değerleme konusu manuel kaldırma bantı ile aynı marka manuel kaldırma bantının fiyatı. |
| 2 | Jeneratör | 250 kW | PERKINS GAMIS STANFOOR | Yeni | | | 36.000 | * Değerleme konusu jeneratör ile aynı kapasite ve teknik özelliklerdeki jeneratörün fiyatı. |
| 3 | Kompresör | 10,25 bar | ATLAS COPCO | Yeni | | | 28.000 | * Değerleme konusu kompresör ile benzer kapasite ve teknik özelliklerdeki kompresörün fiyatı. |
| 4 | Kompresör | 7,5 hp | ÖZEN – TK-500/3X110 | Yeni | | | 1.885 | * Değerleme konusu kompresör ile aynı kapasite ve teknik özelliklerdeki kompresörün fiyatı. |
| 5 | Elektronik Taşıt Kantarı | 60 ton | ESİT ELEKTRONİK | Yeni | | | 13.000 | * Değerleme konusu taşıt kantarı ile aynı kapasite ve teknik özelliklerdeki taşıt kantarının fiyatı. |
| 6 | Otomobil | Silindir Hacmi: 1.969 cm ³ , Motor Gücü: 173 kW, Dizel | VOLVO - XC90 | İkinci El (2019) | 2.900.000 | | | * Değerleme konusu otomobil ile aynı marka ve tipteki otomobilin fiyatı. |
| 7 | Otomobil | Silindir Hacmi: 1.950 cm ³ , Motor Gücü: 140 kW, Dizel | MERCEDES BENZ - VITO TOURER | İkinci El (2020) | 1.525.000 | | | * Değerleme konusu otomobil ile aynı marka ve tipteki otomobilin fiyatı. |
| 8 | Otomobil | Silindir Hacmi: 1.984 cm ³ , Motor Gücü: 185 kW, Benzin | AUDI - Q7 | İkinci El (2018) | 2.535.000 | | | * Değerleme konusu otomobil ile aynı marka ve tipteki otomobilin fiyatı. |

Not: 30.12.2022 günü saat 15:30'da belirlenen TCMB kur verilerine göre 1 USD=18,70 TL, 1 EUR=19,93 TL olarak kabul edilmiştir.

Değerlendirme:

- Tesiste yer alan makine-ekipmanların geneli için Türkiye ve dünya piyasalarında ikinci el satış pazarının oluştuğu gözlemlenmiştir.

✓ **Değerleme Uzmanının Profesyonel Takdiri:**

Değerleme konusu varlıklara değer takdir edilirken; varlıkların fiziki durumu, bakım ve performansları, sektör içerisindeki yeri, kapasiteleri benzer nitelikteki varlıklara ilişkin bilgiler, gerçekleştirilen güçlü ve zayıf yönler analizi ile ülkenin ekonomik durumu göz önünde bulundurulmuş olup TSKB Gayrimenkul Değerleme A.Ş. tarafından pazar değerleri aşağıdaki gibi takdir edilmiştir.

| ÖZET TABLO* | | |
|---|--------------------|------------------|
| Balsu Gıda Sanayi ve Ticaret A.Ş. | TL | EUR |
| Makine, Hat ve Ekipman Pazar Değeri – Hendek Fabrika | 154.630.000 | 7.759.000 |
| Makine, Hat ve Ekipman Pazar Değeri – Ordu Fabrika | 7.170.000 | 360.000 |
| Makine ve Demirbaş Pazar Değeri – Ereğli Şube | 55.000 | 2.800 |
| Demirbaş Pazar Değeri – Kandıra Şube | 23.000 | 1.200 |
| Makine ve Demirbaş Pazar Değeri – Samsun 19 Mayıs - Terme Şube | 140.000 | 7.000 |
| Makine ve Demirbaş Pazar Değeri – Hendek Şube | 270.000 | 14.000 |
| Demirbaş Pazar Değeri – İstanbul Şube | 1.335.000 | 67.000 |
| Taşıt Araçları Pazar Değeri | 17.070.000 | 856.000 |
| Toplam Pazar Değeri (KDV Hariç) | 180.693.000 | 9.067.000 |
| Finansal Kiralama Yoluyla Alınan Makine, Hat ve Ekipman Pazar Değeri (KDV Hariç) | 6.736.000 | 338.000 |

Not: Özet tabloda belirtilen Euro değeri bilgi amaçlı verilmiştir. 30.12.2022 günü saat 15:30'da belirlenen TCMB kur verilerine göre 1 USD=18,70 TL, 1 EUR=19,93 TL olarak kabul edilmiştir.

***Detay liste ekte yer almaktadır.**



BÖLÜM 5

ANALİZ SONUÇLARININ DEĞERLENDİRİLMESİ VE SONUÇ

Bölüm 5

Analiz Sonuçlarının Değerlendirilmesi ve Sonuç

Söz konusu değerlendirme çalışmasında pazar yaklaşımı ve maliyet yaklaşımı kullanılarak değer tespiti yapılmıştır.

Aşağıda pazar değeri belirtilmiş makine parkı için takdir edilen değerler, ilgili makinelerin bulunduğu gayrimenkul üzerinde kullanılması durumu için belirtilmiş olup başka bir yere taşınmaları veya tekil satış durumlarında geçerli değildir. Bazı makinelerin herhangi bir yere taşınması fiziksel ve ekonomik açıdan zor olacaktır.

Teşvik mevzuatına tabi makinelerin teminat olarak alınması hususunun "Yatırımda Devlet Yardımları Hakkında Kanun" ilgili tebliğleri açısından değerlendirilmesinin uygun olacağı düşünülmektedir.

Değerleme konusu makine parkının aitlik durumu ve benzeri anlaşmazlık durumunda söz konusu beyanın ispat yükümlülüğü "Balsu Gıda Sanayi ve Ticaret A.Ş." firması yetkililerinde olacaktır. Raporun hazırlanması aşamasında firma yetkilileri tarafından sunulan bilgi ve belgelerin doğru ve belge aslı olduğu kabul edilmiştir.

"Finansal Kiralama Yolu ile Alınmış" makine, hat veya ekipmanlar firma mülkiyetinde olmadıkları gerekçesiyle yasal değere dahil edilmemiş olup değeri bilgi amaçlı raporda belirtilmiştir.

Bu doğrultuda pazar yaklaşımı ve maliyet yaklaşımına göre makinelerin pazar değerleri hesaplanmış olup toplam pazar değeri aşağıdaki gibi takdir edilmiştir.

| BALSU GIDA SANAYİ VE TİCARET A.Ş. / MAKİNE PARKI PAZAR DEĞERİ | | |
|---|------------------------|---|
| Değer Tarihi | 31.12.2022 | |
| Kur Bilgisi | Alış: 1 USD = 18,70 TL | Satış: 1 USD = 18,73 TL |
| | Alış: 1 EUR = 19,93 TL | Satış: 1 EUR = 19,97 TL |
| Pazar Değeri (KDV Hariç) | 180.693.000-TL | Yüzseksenmilyonaltıyüzdoksanüçbin-Türk Lirası |
| | 9.067.000-EUR | Dokuzmilyonaltmışyedibin-Euro |

Değerlemeye Yardım Eden
Efe Baransel AKKOÇ

Gökhan EFE
Değerleme Uzmanı
Lisans No: 920919

Ozan KOLCUOĞLU, MRICS
Sorumlu Değerleme Uzmanı
Lisans No: 402293



BÖLÜM 6

EKLER

Bölüm 6

Ekler

- 1 Değerleme Konusu Makine, Hat ve Ekipman Listesi
- 2 Fotoğraflar
- 3 Kapasite Raporu
- 4 Özgeçmişler

Ek 1: Değerleme Konusu Makine, Hat ve Ekipman Listesi

| Balsu Gıda Sanayi ve Ticaret A.Ş. / Hendek Fabrika Makine, Demirbaş, Hat ve Ekipman Ekspertiz Listesi | | | | | |
|---|-------------------|--|----------------|-----------------------------------|--------------------------|
| Sıra No | Sabit Kıymet Kodu | Makine, Hat ve Ekipman Adı | Lokasyon | Aktifleştirme Tarihi / Model Yılı | Toplam Pazar Değeri (TL) |
| 1 | 253.01.01.0004 | HOMOJENİZATÖR (AFLATOKSİN TESTİ) | Hendek Fabrika | 25.07.2003 | 7.400 |
| 2 | 253.01.01.0018 | B40-200 FAN (209*6) / MEKAN.SALMASTRA - KSB POMPA | Hendek Fabrika | 14.10.2003 | 550 |
| 3 | 253.01.01.0039 | METAL DEDEKTÖR KONVEYÖRÜ (LEZZİKS) | Hendek Fabrika | 31.12.2003 | 5.000 |
| 4 | 253.01.01.0052 | CUTTES-MAGRA TESEBRA (LEZZİKS) | Hendek Fabrika | 31.12.2003 | 490 |
| 5 | 253.01.01.0054 | İNKÜBATÖR B 6060 (LEZZİKS) | Hendek Fabrika | 31.12.2003 | 2.600 |
| 6 | 253.01.01.0060 | FINDIK TANKER DOLUM HATTI | Hendek Fabrika | 5.01.2004 | 990 |
| 7 | 253.01.01.0061 | SOĞUK SU GRUBU KOLLEKTÖR GİRİŞ-ÇIKIŞ HATTI | Hendek Fabrika | 5.01.2004 | 220 |
| 8 | 253.01.01.0062 | SHELLAC ERİTME VE KARIŞTIRMA KAZANI - ŞAHİN MAKİNA | Hendek Fabrika | 16.01.2004 | 1.200 |
| 9 | 253.01.01.0065 | 100*1250*600 SOĞUTUCU TEKNE - KROMBAĞ | Hendek Fabrika | 30.01.2004 | 450 |
| 10 | 253.01.01.0066 | AÇIK KAVURMA MAKİNASI - ŞEFİK ÖZEN | Hendek Fabrika | 28.01.2004 | 4.800 |
| 11 | 253.01.01.0067 | TUZ ELEĞİ- ŞEFİK ÖZEN | Hendek Fabrika | 28.01.2004 | 340 |
| 12 | 253.01.01.0069 | SU ISITMA TANKI 150LT - KROMBAĞ | Hendek Fabrika | 26.04.2004 | 3.100 |
| 13 | 253.01.01.0073 | SHELLACLİ FINDIK DİNLENDİRME MASASI -GÖZDE MOBL. | Hendek Fabrika | 14.07.2004 | 130 |
| 14 | 253.01.01.0074 | PROCTER TEMİZ HAVA-FİLTRE ODASI-EL-MAK LTD. | Hendek Fabrika | 19.07.2004 | 2.100 |
| 15 | 253.01.01.0076 | HAMMADDE TAŞIMA BANTI - AKYÜREK KARDEŞLER | Hendek Fabrika | 14.08.2004 | 810 |
| 16 | 253.01.01.0079 | KROM SEHPA - ŞAHİN MAKİNA | Hendek Fabrika | 4.10.2004 | 300 |
| 17 | 253.01.01.0081 | PASLANMAZ SUT -ŞAHİN MAKİNE | Hendek Fabrika | 13.11.2004 | 130 |
| 18 | 253.01.01.0083 | ELEK - BAUERMEISTER | Hendek Fabrika | 8.12.2004 | 5.300 |
| 19 | 253.01.01.0089 | LABR.KAPLAMA PANİ KÜÇÜK - NOBLE PAZ. | Hendek Fabrika | 31.12.2004 | 130 |
| 20 | 253.01.01.0098 | VIRATING FEEDERS TYPE AL/55-BROVIND | Hendek Fabrika | 8.02.2006 | 4.500 |

| | | | | | |
|----|----------------|---------------------------------------|----------------|------------|---------|
| 21 | 253.01.01.0105 | HENDEK TRAFO MERKEZİ (BMA) | Hendek Fabrika | 30.06.2006 | 62.000 |
| 22 | 253.01.01.0106 | HENDEK FINDIK KIRMA TES. (BMA) | Hendek Fabrika | 30.06.2006 | 30.000 |
| 23 | 253.01.01.0107 | VANTİLATÖR 15 HP (BMA) | Hendek Fabrika | 30.06.2006 | 4.500 |
| 24 | 253.01.01.0108 | TAŞ AYIRICI MAKİNA KT-1 (BMA) | Hendek Fabrika | 30.06.2006 | 990 |
| 25 | 253.01.01.0109 | ELEK 2 ADET (BMA) | Hendek Fabrika | 30.06.2006 | 990 |
| 26 | 253.01.01.0112 | FIN.SİLO 3 ADET (BMA) | Hendek Fabrika | 30.06.2006 | 51.000 |
| 27 | 253.01.01.0113 | FIN.KIY.MAK. 1 ADET (BMA) | Hendek Fabrika | 30.06.2006 | 3.000 |
| 28 | 253.01.01.0116 | FIN.KIY.MAK. 2 ADET (BMA) | Hendek Fabrika | 30.06.2006 | 5.900 |
| 29 | 253.01.01.0121 | FIN.SER.ASANSÖRÜ 1 ADET (BMA) | Hendek Fabrika | 30.06.2006 | 1.200 |
| 30 | 253.01.01.0123 | FÜRE TANKI 6 ADET (BMA) | Hendek Fabrika | 30.06.2006 | 657.000 |
| 31 | 253.01.01.0124 | PAS.SİLO 3 ADET (BMA) | Hendek Fabrika | 30.06.2006 | 119.000 |
| 32 | 253.01.01.0125 | KARIŞTIRICI TANK 2 ADET (BMA) | Hendek Fabrika | 30.06.2006 | 13.000 |
| 33 | 253.01.01.0126 | PAS.SİLO 1 ADET (BMA) | Hendek Fabrika | 30.06.2006 | 76.000 |
| 34 | 253.01.01.0128 | SU DEP.SİS. 1 ADET (BMA) | Hendek Fabrika | 30.06.2006 | 15.000 |
| 35 | 253.01.01.0129 | SU FİLT.YUM.SİS. (BMA) | Hendek Fabrika | 30.06.2006 | 12.000 |
| 36 | 253.01.01.0130 | SUS STER.SİS.(BMA) | Hendek Fabrika | 30.06.2006 | 15.000 |
| 37 | 253.01.01.0131 | MAK.SOĞUTMA SİS.(BMA) | Hendek Fabrika | 30.06.2006 | 4.900 |
| 38 | 253.01.01.0132 | FÜRE PROSES TES.(BMA) | Hendek Fabrika | 30.06.2006 | 35.000 |
| 39 | 253.01.01.0133 | FÜRE T.AZOT.SİS.(BMA) | Hendek Fabrika | 30.06.2006 | 2.000 |
| 40 | 253.01.01.0135 | ZAR TOP.SIKL.1 ADET (BMA) | Hendek Fabrika | 30.06.2006 | 990 |
| 41 | 253.01.01.0136 | PROSES BAĞ.SİS.1 ADET (BMA) | Hendek Fabrika | 30.06.2006 | 3.000 |
| 42 | 253.01.01.0137 | PRS.SUYU DAĞ.SİS. 1 ADET (BMA) | Hendek Fabrika | 30.06.2006 | 2.000 |
| 43 | 253.01.01.0138 | TART.DOL.SİS.1 ADET (BMA) | Hendek Fabrika | 30.06.2006 | 3.900 |

| | | | | | |
|----|----------------|-------------------------------|----------------|------------|---------|
| 44 | 253.01.01.0140 | PROS.BAĞ.SİS.1 ADET (BMA) | Hendek Fabrika | 30.06.2006 | 6.900 |
| 45 | 253.01.01.0141 | ELEKLER (BMA) | Hendek Fabrika | 30.06.2006 | 3.900 |
| 46 | 253.01.01.0142 | FIN.EZME MAK.1 ADET (BMA) | Hendek Fabrika | 30.06.2006 | 2.400 |
| 47 | 253.01.01.0147 | KROM ŞASE 10 ADET (BMA) | Hendek Fabrika | 30.06.2006 | 790 |
| 48 | 253.01.01.0148 | ELEK 2 ADET (BMA) | Hendek Fabrika | 30.06.2006 | 990 |
| 49 | 253.01.01.0149 | ELEK 2 ADET (BMA) | Hendek Fabrika | 30.06.2006 | 990 |
| 50 | 253.01.01.0150 | ELEK 2 ADET (BMA) | Hendek Fabrika | 30.06.2006 | 990 |
| 51 | 253.01.01.0151 | ELEK 2 ADET (BMA) | Hendek Fabrika | 30.06.2006 | 990 |
| 52 | 253.01.01.0154 | PAS.ÇELİK DÖK.M.1 ADET (BMA) | Hendek Fabrika | 30.06.2006 | 790 |
| 53 | 253.01.01.0155 | PAS.FIN.SİLO (BMA) | Hendek Fabrika | 30.06.2006 | 127.000 |
| 54 | 253.01.01.0156 | PAS.FIN.SİLO (BMA) | Hendek Fabrika | 30.06.2006 | 127.000 |
| 55 | 253.01.01.0160 | 1SET.PAKET.MAK.(BMA) | Hendek Fabrika | 30.06.2006 | 550 |
| 56 | 253.01.01.0161 | BİG BAG DOLUM SİS.1ADET (BMA) | Hendek Fabrika | 30.06.2006 | 1.500 |
| 57 | 253.01.01.0162 | PROS.BAĞ.SİS.(BMA) | Hendek Fabrika | 30.06.2006 | 14.000 |
| 58 | 253.01.01.0163 | FÜRE TANK.DONANM.(BMA) | Hendek Fabrika | 30.06.2006 | 21.000 |
| 59 | 253.01.01.0165 | VAKUM MAK.2 ADET (BMA) | Hendek Fabrika | 30.06.2006 | 7.900 |
| 60 | 253.01.01.0166 | ELEK (BMA) | Hendek Fabrika | 30.06.2006 | 9.900 |
| 61 | 253.01.01.0167 | EM-DISPENSER 1-5ML.(BMA) | Hendek Fabrika | 30.06.2006 | 930 |
| 62 | 253.01.01.0168 | EM-DISPENSER (BMA) | Hendek Fabrika | 30.06.2006 | 930 |
| 63 | 253.01.01.0169 | DIGITAL BÜRET 50ML BRA(BMA) | Hendek Fabrika | 30.06.2006 | 1.100 |
| 64 | 253.01.01.0171 | ÇELİK KOSTRÜKSİYON (BMA) | Hendek Fabrika | 30.06.2006 | 8.000 |
| 65 | 253.01.01.0174 | BUHLER EZME MAKİNA EKİP (BMA) | Hendek Fabrika | 30.06.2006 | 1.600 |
| 66 | 253.01.01.0175 | AYIKLAMA MASASI 2 ADET (BMA) | Hendek Fabrika | 30.06.2006 | 4.700 |

| | | | | | |
|----|----------------|--------------------------------------|----------------|------------|--------|
| 67 | 253.01.01.0177 | HAMMADDE TAŞIYICISI (BMA) | Hendek Fabrika | 30.06.2006 | 2.400 |
| 68 | 253.01.01.0190 | TÜNELLER (BMA) | Hendek Fabrika | 30.06.2006 | 74.000 |
| 69 | 253.01.01.0191 | ÇELİKTEN YÜRÜME YOLLARI (BMA) | Hendek Fabrika | 30.06.2006 | 5.500 |
| 70 | 253.01.01.0194 | BORU SETİ (BMA) | Hendek Fabrika | 30.06.2006 | 1.600 |
| 71 | 253.01.01.0195 | BOŞALTMA ÇIKIŞLARI SETİ (BMA) | Hendek Fabrika | 30.06.2006 | 2.400 |
| 72 | 253.01.01.0196 | BOŞALTMA ALETLERİ SETİ (BMA) | Hendek Fabrika | 30.06.2006 | 1.200 |
| 73 | 253.01.01.0201 | BAĞLANTI BORULARI SETİ (BMA) | Hendek Fabrika | 30.06.2006 | 1.600 |
| 74 | 253.01.01.0205 | KABUKLU FIN.KALİBRASYON (BMA) | Hendek Fabrika | 30.06.2006 | 24.000 |
| 75 | 253.01.01.0206 | BAĞLANTI BORULARI SETİ (BMA) | Hendek Fabrika | 30.06.2006 | 1.600 |
| 76 | 253.01.01.0207 | KABUKLU FIN.MUHAFAZA Sİ.(BMA) | Hendek Fabrika | 30.06.2006 | 25.000 |
| 77 | 253.01.01.0213 | İÇ FINDIK KALİBRASYON Ü.(BMA) | Hendek Fabrika | 30.06.2006 | 13.000 |
| 78 | 253.01.01.0214 | BORU SETİ (BMA) | Hendek Fabrika | 30.06.2006 | 1.600 |
| 79 | 253.01.01.0215 | İÇ FINDIK DEPOLAMA SİLO (BMA) | Hendek Fabrika | 30.06.2006 | 68.000 |
| 80 | 253.01.01.0216 | KÜÇÜK DEPOLAMA KEPÇELER (BMA) | Hendek Fabrika | 30.06.2006 | 790 |
| 81 | 253.01.01.0217 | PÖNOMATİK AYIRICILAR (BMA) | Hendek Fabrika | 30.06.2006 | 3.000 |
| 82 | 253.01.01.0218 | TİTREŞİMLİ BESLEYİCİ/DO (BMA) | Hendek Fabrika | 30.06.2006 | 2.400 |
| 83 | 253.01.01.0219 | AYIKLAMA SETLERİ (BMA) | Hendek Fabrika | 30.06.2006 | 2.000 |
| 84 | 253.01.01.0220 | BOŞALTMA ÜNİTELERİ (BMA) | Hendek Fabrika | 30.06.2006 | 1.200 |
| 85 | 253.01.01.0221 | İÇ FINDIK DEPOLAMA SİLO (BMA) | Hendek Fabrika | 30.06.2006 | 68.000 |
| 86 | 253.01.01.0222 | TAŞIYICI YAPI (BMA) | Hendek Fabrika | 30.06.2006 | 790 |
| 87 | 253.01.01.0223 | TİTREŞİMLİ BESLEYİCİ/DO (BMA) | Hendek Fabrika | 30.06.2006 | 2.400 |
| 88 | 253.01.01.0228 | OTOMATİK TARTMA ÜNİTESİ (BMA) | Hendek Fabrika | 30.06.2006 | 1.600 |
| 89 | 253.01.01.0229 | ANA ELEKTRİK PANELLERİ (BMA) | Hendek Fabrika | 30.06.2006 | 34.000 |

| | | | | | |
|-----|----------------|---|----------------|------------|---------|
| 90 | 253.01.01.0234 | BAYKON FT:972908 1 AD.BİG BEG DOL.SİS.(BMA) | Hendek Fabrika | 30.06.2006 | 1.200 |
| 91 | 253.01.01.0235 | BAYKON FT:972908 1 AD.ELEKTR.TERAZİ (BMA) | Hendek Fabrika | 30.06.2006 | 710 |
| 92 | 253.01.01.0236 | WOLVERİNE STERİL AKSAM FT:801 (BMA) | Hendek Fabrika | 30.06.2006 | 1.200 |
| 93 | 253.01.01.0246 | BUHLER AQ CHF 106 (BMA) | Hendek Fabrika | 30.06.2006 | 9.900 |
| 94 | 253.01.01.0251 | ÇUKURSUZ BASKÜL (BMA) | Hendek Fabrika | 29.09.2006 | 6.700 |
| 95 | 253.01.01.0252 | 30 KVA REGULATÖR 1 ADET (BMA) | Hendek Fabrika | 29.09.2006 | 840 |
| 96 | 253.01.01.0253 | AZOT TÜPÜ 2 ADET (BMA) | Hendek Fabrika | 29.09.2006 | 750 |
| 97 | 253.01.01.0257 | ZAR ALMA MAKİNASI (BMA) | Hendek Fabrika | 29.09.2006 | 1.600 |
| 98 | 253.01.01.0258 | KROM TANK (BMA) | Hendek Fabrika | 29.09.2006 | 456.000 |
| 99 | 253.01.01.0260 | ELEME MAKİNASI 1 AD.(BMA) | Hendek Fabrika | 29.09.2006 | 5.200 |
| 100 | 253.01.01.0263 | T4 ARATANKI 1200 LT(ŞAHİN MAKİNA) | Hendek Fabrika | 13.10.2006 | 13.000 |
| 101 | 253.01.01.0263 | T4 ARATANKI 1200 LT(ŞAHİN MAKİNA) | Hendek Fabrika | 1.11.2006 | 13.000 |
| 102 | 253.01.01.0264 | G8000-VİCAM SERİ İVEX FLUORO METER 220 VAC | Hendek Fabrika | 22.12.2006 | 7.500 |
| 103 | 253.01.01.0265 | CR-Nİ 304 PASLANMAZ TANK 22 TON İZOLASYONSUZ | Hendek Fabrika | 28.12.2006 | 120.000 |
| 104 | 253.01.01.0265 | CR-Nİ 304 PASLANMAZ TANK 22 TON İZOLASYONSUZ | Hendek Fabrika | 29.12.2006 | 3.100 |
| 105 | 253.01.01.0267 | KF1 SİRKÜLASYON HATTI-ŞAHİN MAK. | Hendek Fabrika | 11.12.2006 | 2.100 |
| 106 | 253.01.01.0405 | DERYALAR-AGILENT 1100HPLC SYSTEM-GARANTİ LEASING | Hendek Fabrika | 23.02.2006 | 70.000 |
| 107 | 253.01.01.0406 | SINCER-SILVERSON HIGH SPEED MIXER-GARANTİ LEASING | Hendek Fabrika | 23.02.2006 | 12.000 |
| 108 | 253.01.01.0267 | KF1 SİRKÜLASYON HATTI-ŞAHİN MAK. | Hendek Fabrika | 1.01.2007 | 1.500 |
| 109 | 253.01.01.0267 | KF1 SİRKÜLASYON HATTI-ŞAHİN MAK. | Hendek Fabrika | 1.03.2007 | 1.500 |
| 110 | 253.01.01.0273 | SOĞUK HAVA DEPOSU (MERKEZ DEPO) | Hendek Fabrika | 30.09.2007 | 34.000 |
| 111 | 253.01.01.0281 | PWI-T İNDİKATÖR VE EKLERİ(KANTAR BİLG.)-ESİT | Hendek Fabrika | 14.09.2007 | 1.600 |
| 112 | 253.01.01.0288 | PROVA AVM-07 ANEMOMETRE-EGERATE | Hendek Fabrika | 10.12.2007 | 220 |

| | | | | | |
|-----|----------------|--|----------------|------------|---------|
| 113 | 253.01.01.0293 | DEMİR KORKULUK-SEVKİYAT ÖNÜ-AMBAR(TOPAÇ METAL) | Hendek Fabrika | 26.01.2008 | 970 |
| 114 | 253.01.01.0294 | PASTORİZASYON ARA TANKI-DETAY TEKNİK | Hendek Fabrika | 12.02.2008 | 61.000 |
| 115 | 253.01.01.0295 | MESUTRONİC METAL DEDEKTÖR-MERKÜR | Hendek Fabrika | 2.01.2008 | 18.000 |
| 116 | 253.01.01.0301 | FÜRE DOLUM TESİSİ-ATABEYLER METAL | Hendek Fabrika | 11.08.2008 | 14.000 |
| 117 | 253.01.01.0304 | 650*19815-3,1MM KEN.FIR.PAL.BANT-ALTAY | Hendek Fabrika | 18.10.2008 | 4.100 |
| 118 | 253.01.01.0305 | PASLANMAZ AYIKLAMA BANDI-DETAY TEKNİK | Hendek Fabrika | 3.10.2008 | 880 |
| 119 | 253.01.01.0306 | 650*18520 KEN.FIR.PAL.BANT-ALTAY | Hendek Fabrika | 3.11.2008 | 4.700 |
| 120 | 253.01.01.0307 | GÜVENLİK ÇİTİ İMALATI VE BOYAMASI-SAKAOĞLU İNŞ. | Hendek Fabrika | 15.12.2008 | 19.000 |
| 121 | 253.01.01.0312 | FABRİKA KALORİFER TESİS.YENİLENMESİ-SAKAOĞLU İNŞ. | Hendek Fabrika | 5.12.2008 | 68.000 |
| 122 | 253.01.01.0424 | OYMAN-KIYMA MAKİNASI (K-650) VE SARSAK ELEK-11588 | Hendek Fabrika | 26.09.2008 | 377.000 |
| 123 | 255.01.02.0077 | İPLDK SANTRAL YENİ-NETSER | Hendek Fabrika | 2.08.2008 | 8.600 |
| 124 | 253.01.01.0311 | 300 KG ELEKTRONİK TERAZİ | Hendek Fabrika | 10.03.2009 | 820 |
| 125 | 253.01.01.0315 | KROM GÖVDE FINDIK UNU MAK.-KIRCA MAKİNA | Hendek Fabrika | 18.08.2009 | 14.000 |
| 126 | 253.01.01.0320 | OTOGLAV TÜP VE KABİNİ-ŞAHİN MAKİNA | Hendek Fabrika | 8.08.2009 | 1.300 |
| 127 | 253.01.01.0321 | UN RENDESİ-ÇERÇEVESİ/KIRMA MAK. | Hendek Fabrika | 29.08.2009 | 890 |
| 128 | 253.01.01.0322 | UN RENDESİ-ÇERÇEVESİ 4 ADT/KIRMA MAK. | Hendek Fabrika | 8.09.2009 | 630 |
| 129 | 253.01.01.0324 | ÇERÇEVELİ UN RENDESİ-KIRCA MAK. | Hendek Fabrika | 12.09.2009 | 1.700 |
| 130 | 253.01.01.0325 | UN RENDESİ 4 ADET -KIRCA MAK. | Hendek Fabrika | 18.09.2009 | 440 |
| 131 | 253.01.01.0327 | HIZLI HİJYEN GÖRÜNTÜLEME (MONİTÖR)SİSTEMİ | Hendek Fabrika | 23.11.2009 | 3.200 |
| 132 | 253.01.01.0330 | GRANÜL-HNK DOL.MAK.İÇİN KENAR TEKER-YILMAZ MEKANİK | Hendek Fabrika | 1.12.2009 | 1.400 |
| 133 | 253.01.01.0332 | VARİL KARIŞTIRICI KOMPLE-DETAY TEKNİK | Hendek Fabrika | 8.03.2010 | 610 |
| 134 | 253.01.01.0333 | PASLANMAZ TAMBUR-YILMAZ MEKANİK | Hendek Fabrika | 22.03.2010 | 860 |
| 135 | 253.01.01.0336 | KAVURMA FIRININA TERMOKUPUL-DETAY TEKNİK | Hendek Fabrika | 5.04.2010 | 310 |

| | | | | | |
|-----|----------------|---|----------------|------------|---------|
| 136 | 253.01.01.0337 | EZME TANKLARI (2 ADET)- GERMETAL.Y.T.B.NO:5314 | Hendek Fabrika | 1.05.2010 | 80.000 |
| 137 | 253.01.01.0338 | İKİLİ GRUP ZAR ATMA MAKİNASI - OYMAN.Y.T.B.NO:5314 | Hendek Fabrika | 1.05.2010 | 21.000 |
| 138 | 253.01.01.0339 | METAL DEDEKTÖR -MERKÜR MAKİNA | Hendek Fabrika | 1.05.2010 | 11.000 |
| 139 | 253.01.01.0343 | M SERİSİ G7D-MS TİP İTHAL MEKANİK DİŞLİ POMPA | Hendek Fabrika | 3.08.2010 | 2.600 |
| 140 | 253.01.01.0344 | ÖNEZİCİ-İNCELTİCİ BORU HATTI-OYMAN | Hendek Fabrika | 19.07.2010 | 7.800 |
| 141 | 253.01.01.0345 | 32*200 MM N35 BAR MIKNATIS-YENİ EZME HATTI | Hendek Fabrika | 20.08.2010 | 500 |
| 142 | 253.01.01.0349 | SU SOĞUTMA GRUBU - GAZİ SOĞUTMA | Hendek Fabrika | 20.09.2010 | 740 |
| 143 | 253.01.01.0351 | SU SOĞUTMA GRUBU(GAPSU-2*25 HP)-GAZİ SOĞUTMA | Hendek Fabrika | 18.10.2010 | 104.000 |
| 144 | 253.01.01.0357 | M SERİSİ G7D-MS TİP İTHAL MEKANİK POMPA-ŞAHİN MAK. | Hendek Fabrika | 22.10.2010 | 2.700 |
| 145 | 253.01.01.0359 | TESTO 110 SICAKLIK ÖLÇÜM CİHAZI-TESTO | Hendek Fabrika | 5.10.2010 | 500 |
| 146 | 253.01.01.0360 | FÜRE ÖN EZİCİ BORU HATTI-ŞAHİN MAKİNA | Hendek Fabrika | 15.10.2010 | 5.500 |
| 147 | 253.01.01.0364 | TANK İMALATI 2.ADET | Hendek Fabrika | 31.10.2010 | 28.000 |
| 148 | 253.01.01.0366 | HAVA HATTI YAPIMI | Hendek Fabrika | 31.10.2010 | 2.500 |
| 149 | 253.01.01.0367 | YENİ FÜRE İNCELTİCİ BESLEME TANK İMALATI | Hendek Fabrika | 31.10.2010 | 36.000 |
| 150 | 253.01.01.0368 | PLATFORMLU MERDİVEN YAPIMI-TEKNOLOJİ MAK. | Hendek Fabrika | 11.11.2010 | 830 |
| 151 | 253.01.01.0445 | OYMAN-ÖN EZİCİ-45815 | Hendek Fabrika | 21.10.2010 | 136.000 |
| 152 | 253.01.01.0446 | OYMAN-İNCELTİCİ-45815 | Hendek Fabrika | 21.10.2010 | 161.000 |
| 153 | 253.01.01.0447 | MESUTRONİC-METAL DEDEKTÖR-45815 | Hendek Fabrika | 21.10.2010 | 21.000 |
| 154 | 253.01.01.0448 | MESUTRONİC-METAL SEPERATÖR-45815 | Hendek Fabrika | 21.10.2010 | 102.000 |
| 155 | 253.01.01.0449 | MERKÜR-METAL SEPERATÖR-45815 | Hendek Fabrika | 21.10.2010 | 30.000 |
| 156 | 253.01.01.0451 | METROHM-RANCİMAT-45815 | Hendek Fabrika | 21.10.2010 | 31.000 |
| 157 | 255.01.02.0084 | 150-225 MODÜLER KABİN/GÜVENLİK-İPEK | Hendek Fabrika | 14.01.2010 | 1.300 |
| 158 | 253.01.01.0377 | İNCELTİCİ POMPA VE ŞUT BAĞLANTI EKLEMESİ-ŞAHİN MAK | Hendek Fabrika | 10.01.2011 | 780 |

| | | | | | |
|-----|----------------|--|----------------|------------|-----------|
| 159 | 253.01.01.0378 | INTEGRAL SERİSİ G9B TİP POMPA REVİZYONU | Hendek Fabrika | 9.04.2011 | 2.300 |
| 160 | 253.01.01.0379 | KKBF-50 TİP POMPA REVİZYONU | Hendek Fabrika | 12.04.2011 | 600 |
| 161 | 253.01.01.0380 | 6 ADET YENİ KAPI ALIMI VE YERİNİN HAZIRLANMASI | Hendek Fabrika | 1.03.2011 | 50.000 |
| 162 | 253.01.01.0384 | PANİK KAPISI 4 ADET | Hendek Fabrika | 20.06.2011 | 1.600 |
| 163 | 253.01.01.0388 | SAMSUNG KAMERA SİSTEMİ-11 KAMERA VE EKİPMAN | Hendek Fabrika | 30.11.2011 | 34.000 |
| 164 | 253.01.01.0389 | DEPO SOĞUK HAVA İÇ BÖLÜM YAPIMI | Hendek Fabrika | 31.08.2011 | 5.700 |
| 165 | 253.01.01.0391 | T5 EZME TANKI İÇİN YÜRÜME PLATFORMU | Hendek Fabrika | 24.08.2011 | 590 |
| 166 | 253.01.01.0392 | HASSAS TERAZİ (2 ADET)ML3002E/01 | Hendek Fabrika | 10.10.2011 | 1.800 |
| 167 | 253.01.01.0392 | HASSAS TERAZİ (2 ADET)ML3002E/01 | Hendek Fabrika | 12.10.2011 | 1.800 |
| 168 | 253.01.01.0395 | MOİSTURE ANALYSER(NEM ANALİZ CİHAZI) | Hendek Fabrika | 14.11.2011 | 4.500 |
| 169 | 255.01.02.0092 | LDK-100(LCOB4)4 PORT CO TRUNK-SANTRAL/BİLGİNİT | Hendek Fabrika | 13.01.2011 | 670 |
| 170 | 255.01.02.0094 | AL 3 KWA UPS 40X9AH | Hendek Fabrika | 19.03.2011 | 1.700 |
| 171 | 255.01.02.0110 | SANTRAL FCT CİHAZI 2 ADET - KAYA TELEFON | Hendek Fabrika | 25.10.2011 | 510 |
| 172 | 253.01.01.0404 | MATKAP TEZGAHI 32 MM SUTUNLU METRİK MATKAP | Hendek Fabrika | 5.01.2012 | 1.900 |
| 173 | 253.01.01.0407 | HAVALI FINDIK ZAR SOYMA MAKİNASI - 3 ADET | Hendek Fabrika | 30.04.2012 | 32.000 |
| 174 | 253.01.01.0408 | LAZERLİ FINDIK AYIKL.MAK.2 ADET | Hendek Fabrika | 30.06.2012 | 2.310.000 |
| 175 | 253.01.01.0410 | BİGBAG DOLUM MAKİNASI VE PALET KALDIRMA-(DEPO İÇİ) | Hendek Fabrika | 30.06.2012 | 29.000 |
| 176 | 253.01.01.0411 | CR-400 CHOROMA METER SET 8 MM (RENK ÖLÇÜM CİHAZI) | Hendek Fabrika | 13.07.2012 | 9.600 |
| 177 | 253.01.01.0413 | MEKANİK SALMASTRALI POMPA(ŞAFT VE DİŞLİLERİ ÇELİK) | Hendek Fabrika | 22.08.2012 | 930 |
| 178 | 253.01.01.0414 | MEKANİK SALMASTRALI POMPA1,1 KW 935 RPM GAMAK | Hendek Fabrika | 16.08.2012 | 1.200 |
| 179 | 253.01.01.0416 | TUZLULUK ÖLÇER REFRAKTOMETRE | Hendek Fabrika | 17.09.2012 | 170 |
| 180 | 253.01.01.0417 | TERAZİ 150 KG | Hendek Fabrika | 18.09.2012 | 760 |
| 181 | 253.01.01.0418 | SİLO 1250*700*900 | Hendek Fabrika | 1.09.2012 | 10.000 |

| | | | | | |
|-----|----------------|--|----------------|------------|---------|
| 182 | 253.01.01.0419 | ÇITLANMIŞ TUZLANMIŞ FINDIK MAKİNA TESİSİ | Hendek Fabrika | 31.12.2012 | 426.000 |
| 183 | 253.01.01.0420 | 3 ADET YENİ KAPI ALIMI VE YERİNİN HAZIRLANMASI | Hendek Fabrika | 31.12.2012 | 15.000 |
| 184 | 253.01.01.0422 | TELESKOPİK RAMPA (DEPO ÖNÜ) | Hendek Fabrika | 31.12.2012 | 12.000 |
| 185 | 253.01.01.0423 | WARING-8011 EB BLENDER-KUTAY LAB. | Hendek Fabrika | 31.12.2012 | 740 |
| 186 | 253.01.01.0474 | PALET KALDIRMA SİSTEMİ - 10983 | Hendek Fabrika | 13.04.2012 | 30.000 |
| 187 | 253.01.01.0475 | BİG-BAG DOLUM MAKİNESİ - 10983 | Hendek Fabrika | 13.04.2012 | 69.000 |
| 188 | 253.01.01.0523 | KABUKLU YEMİŞ HAZIRLAMA MAK./ÖZ STAR-11605.02 | Hendek Fabrika | 2.10.2012 | 71.000 |
| 189 | 253.01.01.0524 | ÜRÜN SOĞUTMA VE KURUMA MAK./ÖZ STAR-11605.02 | Hendek Fabrika | 2.10.2012 | 9.800 |
| 190 | 253.01.01.0525 | TUZLAMA HAZNESİ/ÖZ STAR-11605.02 | Hendek Fabrika | 2.10.2012 | 6.400 |
| 191 | 255.01.02.0116 | SATO LM 408 E BARKOD YAZICI-AYBİL BİLİŞİM | Hendek Fabrika | 27.02.2012 | 2.000 |
| 192 | 255.01.02.0121 | XEROX PHASER3040 A4 HI-Q LED 24 PPM -MEK BİLGİ | Hendek Fabrika | 3.05.2012 | 160 |
| 193 | 255.01.02.0126 | HOTPOINT ARISTON MFA1 MİNİ BUZDOLBI-ELECTROWORLD | Hendek Fabrika | 12.11.2012 | 270 |
| 194 | 255.01.02.0127 | BOSCH WAP 24321 ÇAMAŞIR MAKİNASI | Hendek Fabrika | 3.11.2012 | 1.400 |
| 195 | 255.01.02.0129 | LINCOR DUOMASA ETAJERLİ 140 CM MORGANA-ÖZLEM ÇELİK | Hendek Fabrika | 28.12.2012 | 0 |
| 196 | 255.01.02.0130 | ÖZ MASTER MÜDÜR D164 KOLTUĞU-ÖZLEM ÇELİK | Hendek Fabrika | 28.12.2012 | 0 |
| 197 | 253.01.01.0388 | SAMSUNG KAMERA SİSTEMİ-11 KAMERA VE EKİPMAN | Hendek Fabrika | 31.12.2013 | 6.900 |
| 198 | 253.01.01.0426 | ELEK SALLAMA MAKİNASI(SHEAKER)-GIULIANI | Hendek Fabrika | 14.02.2013 | 12.000 |
| 199 | 253.01.01.0427 | METAL SEPERATÖR QUICKTRON 05 A-MERKÜR MAKİNA | Hendek Fabrika | 26.02.2013 | 58.000 |
| 200 | 253.01.01.0427 | METAL SEPERATÖR QUICKTRON 05 A-MERKÜR MAKİNA | Hendek Fabrika | 1.03.2013 | 150 |
| 201 | 253.01.01.0428 | INTEGRAL SERİSİ G3C-MS TİP POMPA | Hendek Fabrika | 5.03.2013 | 1.500 |
| 202 | 253.01.01.0429 | BXT 2 SIG.AKÜ ÇEMBER MAKİNASI | Hendek Fabrika | 21.03.2013 | 3.500 |
| 203 | 253.01.01.0431 | LB.5.01611 ELEK 1 MİKRON-RECH ELEK/LABOR TEKNİK | Hendek Fabrika | 3.06.2013 | 160 |
| 204 | 253.01.01.0432 | LB.5.00242 ELEK 2 MM RETCH MARKA-LABOR TEKNİK | Hendek Fabrika | 3.06.2013 | 160 |

| | | | | | |
|-----|----------------|---|----------------|------------|-----------|
| 205 | 253.01.01.0433 | ANALİZ ELEĞİ 200 MM-PROTEK LAB. | Hendek Fabrika | 5.06.2013 | 100 |
| 206 | 253.01.01.0434 | PUC MAKİNASI BIÇAKLARI 4 ADET-PROBST | Hendek Fabrika | 20.06.2013 | 400 |
| 207 | 253.01.01.0434 | PUC MAKİNASI BIÇAKLARI 4 ADET-PROBST | Hendek Fabrika | 22.06.2013 | 9.400 |
| 208 | 253.01.01.0434 | PUC MAKİNASI BIÇAKLARI 4 ADET-PROBST | Hendek Fabrika | 29.06.2013 | 220 |
| 209 | 253.01.01.0434 | PUC MAKİNASI BIÇAKLARI 4 ADET-PROBST | Hendek Fabrika | 29.07.2013 | 0 |
| 210 | 253.01.01.0435 | TAŞ ALMA MAKİNASI ALIMI 4 ADET-AKYÜREK KARDEŞLER | Hendek Fabrika | 5.09.2013 | 324.000 |
| 211 | 253.01.01.0435 | TAŞ ALMA MAKİNASI ALIMI 4 ADET-AKYÜREK KARDEŞLER | Hendek Fabrika | 31.12.2013 | 64.000 |
| 212 | 253.01.01.0436 | İNTEGRAL SERİSİ G3C-MS TİP KING MARKA DİŞLİ POMPA | Hendek Fabrika | 11.10.2013 | 3.100 |
| 213 | 253.01.01.0437 | İNTEGRAL SERİSİ G9 B250-MS TİP DİŞLİ POMPA | Hendek Fabrika | 11.10.2013 | 1.300 |
| 214 | 253.01.01.0438 | KONVEYÖR BANT PU EM 10/2 02+15 650*6415 | Hendek Fabrika | 2.11.2013 | 2.100 |
| 215 | 253.01.01.0440 | ALÜMİNYUM KAPI 3 ADET (DEPO İÇİ AYIKLAMA) | Hendek Fabrika | 27.12.2013 | 1.100 |
| 216 | 255.01.02.0140 | VERZALİT SANDALYE (50 ADET) | Hendek Fabrika | 11.11.2013 | 0 |
| 217 | 253.01.01.0442 | TAŞ ALMA MAKİNASI ALIMI 1 ADET-AKYÜREK KARDEŞLER | Hendek Fabrika | 3.01.2014 | 66.000 |
| 218 | 253.01.01.0443 | İNTEGRAL G9 B200-MS TİP KING MARKA DİŞLİ POMPA | Hendek Fabrika | 3.03.2014 | 2.900 |
| 219 | 253.01.01.0453 | PU EM 12/2 00+15 650*18350 S POLÜRETAN BANT-ALTAY | Hendek Fabrika | 8.05.2014 | 3.400 |
| 220 | 253.01.01.0454 | MAŞA TİPİ ALÜMİNYUM FOLYO YAPŞ.MAK.-DEĞİRMAN A.Ş. | Hendek Fabrika | 12.06.2014 | 790 |
| 221 | 253.01.01.0455 | I-TRAP 50 SİNEK TUTUCU CİHAZ | Hendek Fabrika | 1.07.2014 | 3.200 |
| 222 | 253.01.01.0456 | PVC BANTLI KONVEYÖR YAPIMI (20 METRE) | Hendek Fabrika | 1.07.2014 | 13.000 |
| 223 | 253.01.01.0458 | NEM TAYİN CİHAZI HB42-S B412417383 | Hendek Fabrika | 1.08.2014 | 6.100 |
| 224 | 253.01.01.0459 | FABRİKA YANGIN SÖNDÜRME SİSTEMİ | Hendek Fabrika | 31.12.2014 | 228.000 |
| 225 | 253.01.01.0460 | KIRIM FABRİKASI KALORİFER BACA YAPIMI | Hendek Fabrika | 31.10.2014 | 3.100 |
| 226 | 253.01.01.0462 | DOĞALGAZ HATTI HARCAMALARI | Hendek Fabrika | 31.10.2014 | 888.000 |
| 227 | 253.01.01.0565 | YANGIN SÖNDÜRME VE ALARM SİSTEMİ - 12809 | Hendek Fabrika | 16.09.2014 | 1.740.000 |

| | | | | | |
|-----|----------------|--|----------------|------------|---------|
| 228 | 255.01.02.0145 | 16 ADET EVRAK DOLABI-1 ADET GARDROP-AYDINLI TİCARE | Hendek Fabrika | 14.04.2014 | 0 |
| 229 | 255.01.02.0146 | PASL.KAPL.SERVİS ÜNİTESİ | Hendek Fabrika | 31.03.2014 | 0 |
| 230 | 255.01.02.0147 | PASLANMAZ KARŞILAMA VE KİRLİ SIYIRMA TEZGAHI | Hendek Fabrika | 31.03.2014 | 0 |
| 231 | 255.01.02.0148 | PASLANMAZ TEK EVYELİ ÇALIŞMA TEZGAHI | Hendek Fabrika | 31.03.2014 | 0 |
| 232 | 255.01.02.0149 | WZ-50-D TEZGAHALTI BULAŞIK MAKİNASI-DRENAJ | Hendek Fabrika | 31.03.2014 | 2.600 |
| 233 | 255.01.02.0150 | PASL.KAPL.3LÜ KUZİNE FIRINLI-TÜPLÜ | Hendek Fabrika | 31.03.2014 | 1.700 |
| 234 | 255.01.02.0151 | YEMEK TAŞIMA KABI 40*40 (45 CM ÇAP) | Hendek Fabrika | 31.03.2014 | 0 |
| 235 | 255.01.02.0153 | PASLANMAZ DAVLUMBAZ 1500*600*300*1,2 | Hendek Fabrika | 2.05.2014 | 390 |
| 236 | 255.01.02.0158 | BUDERUS U042-24K HERMİK KOMBİ - SİMETRİ MEKANİK | Hendek Fabrika | 20.08.2014 | 870 |
| 237 | 255.01.02.0159 | MANYETİK KARIŞTIRICI ARE MODEL - ALBAR KİMYA | Hendek Fabrika | 18.08.2014 | 620 |
| 238 | 255.01.02.0165 | LINCOR MASA (SUNTALAM PERDELİ)-ÖZLEM ÇELİK | Hendek Fabrika | 5.11.2014 | 0 |
| 239 | 255.01.02.0167 | QUADRO MASA ETAJER -ÖZLEM ÇELİK | Hendek Fabrika | 5.11.2014 | 0 |
| 240 | 255.01.02.0169 | ELEKTRİK SÜPÜRGESİ - TEFAL ATAKÖY DAY. | Hendek Fabrika | 21.11.2014 | 220 |
| 241 | 255.01.02.0175 | İKİLİ GİYİNME DOLABI - ÖZLEM ÇELİK | Hendek Fabrika | 11.12.2014 | 0 |
| 242 | 255.01.02.0176 | DOLAP 80*40*190 CM(SLAM TAM KAPAK) - ÖZLEM ÇELİK | Hendek Fabrika | 11.12.2014 | 0 |
| 243 | 255.01.02.0177 | GELLENO DOLAP - ÖZLEM ÇELİK | Hendek Fabrika | 11.12.2014 | 0 |
| 244 | 255.01.02.0178 | QUADRO ÇALIŞMA MASASI GRUBU - ÖZLEM ÇELİK | Hendek Fabrika | 11.12.2014 | 0 |
| 245 | 255.01.02.0181 | PHILIPS ÜTÜ - ÜÇEL DAY.TÜK. | Hendek Fabrika | 23.12.2014 | 440 |
| 246 | 253.01.01.0388 | SAMSUNG KAMERA SİSTEMİ-11 KAMERA VE EKİPMAN | Hendek Fabrika | 24.02.2015 | 7.800 |
| 247 | 253.01.01.0467 | BİG BAG DOLUM SİSTEMİ - 3E ENDÜSTRİYEL | Hendek Fabrika | 13.02.2015 | 225.000 |
| 248 | 253.01.01.0468 | LİNDE ELEKTRİKLİ FORKLİFT - HASEL | Hendek Fabrika | 13.03.2015 | 299.000 |
| 249 | 253.01.01.0469 | MASA ÜSTÜ VAKUM MAKİNASI-AKVAKUM | Hendek Fabrika | 27.03.2015 | 1.100 |
| 250 | 253.01.01.0470 | VAKUMLAMA SİSTEMİ - 3E ENDÜSTRİYEL | Hendek Fabrika | 27.03.2015 | 136.000 |

| | | | | | |
|-----|----------------|--|----------------|------------|---------|
| 251 | 253.01.01.0471 | PIPETTE 10-100 MİKROLİTRE - VWR INT.LABR.TEKN. | Hendek Fabrika | 27.03.2015 | 390 |
| 252 | 253.01.01.0472 | PIPETTE 100-1000 MİKROLİTRE - VWR INT.LABR.TEKN. | Hendek Fabrika | 27.03.2015 | 390 |
| 253 | 253.01.01.0476 | KONVEYÖR BANDI PU EM 12/2 00+15 650X19830 | Hendek Fabrika | 6.05.2015 | 12.000 |
| 254 | 253.01.01.0477 | ÖĞÜTÜCÜ - ÖZTİRYAKİLER | Hendek Fabrika | 27.05.2015 | 610 |
| 255 | 253.01.01.0478 | DIRECT-Q 3 UV ANA CİHAZ (SAF SU CİHAZI)-FARMAKİM | Hendek Fabrika | 22.05.2015 | 4.200 |
| 256 | 253.01.01.0479 | ÇİFT HAZNELİ VAKUM PAKETLEME MAKİNASI-AKVAKUM | Hendek Fabrika | 9.06.2015 | 18.000 |
| 257 | 253.01.01.0482 | HOMOJENİZATÖR - ULUÇ MAKİNA | Hendek Fabrika | 29.07.2015 | 21.000 |
| 258 | 253.01.01.0483 | 15 TON HİDROLİK PRES - ADA DERİN | Hendek Fabrika | 31.07.2015 | 3.000 |
| 259 | 253.01.01.0484 | TEKSAN 20 KWA JENERATÖR - CZD | Hendek Fabrika | 17.08.2015 | 14.000 |
| 260 | 253.01.01.0485 | KONVEYÖR BANT (SEÇME KONVEYÖRÜ) - OYMAN | Hendek Fabrika | 12.08.2015 | 71.000 |
| 261 | 253.01.01.0486 | FOTOSELLİ KAYAR KAPI-FGİ | Hendek Fabrika | 18.08.2015 | 2.400 |
| 262 | 253.01.01.0488 | ÇEMBER SARMA MAKİNASI BXT 2.SIG AKÜ-M.P.S. | Hendek Fabrika | 7.09.2015 | 3.100 |
| 263 | 253.01.01.0490 | KIYMA MAKİNASI - OYMAN | Hendek Fabrika | 1.10.2015 | 593.000 |
| 264 | 253.01.01.0491 | UN ELEĞİ - OYMAN | Hendek Fabrika | 1.10.2015 | 27.000 |
| 265 | 253.01.01.0492 | 4 LÜ SOYUNMA DOLABI -ERSAN OFİS | Hendek Fabrika | 24.10.2015 | 200 |
| 266 | 253.01.01.0494 | MOTORLU SEKSİYONEL KAPI - FGİ | Hendek Fabrika | 23.10.2015 | 8.300 |
| 267 | 253.01.01.0496 | FOTOSELLİ KAYAR KAPI GS10 - FGİ | Hendek Fabrika | 6.11.2015 | 2.600 |
| 268 | 253.01.01.0497 | METAL SEPARATÖR QUİCKTRON - MERKÜR | Hendek Fabrika | 5.11.2015 | 87.000 |
| 269 | 253.01.01.0499 | 500*2000MM DAMLA DESENLİ SEHPA-ER DETAY | Hendek Fabrika | 4.11.2015 | 600 |
| 270 | 253.01.01.0500 | PASLANMAZ ELEK - CANSIN İNOVASYON | Hendek Fabrika | 5.12.2015 | 3.800 |
| 271 | 253.01.01.0503 | 2.BİGBAG DOLUM HATTI İÇİN ELEVATÖR İMALATI-ERDETAY | Hendek Fabrika | 31.12.2015 | 7.900 |
| 272 | 253.01.01.0646 | LİNDE FORKİFT 2 ADET - HASEL - 14121 AKLEASİNG | Hendek Fabrika | 3.11.2015 | 520.000 |
| 273 | 253.01.01.0648 | TELESKOPIK RAMPA 4 ADET-FGİ - 13863.2 AKLEASİNG | Hendek Fabrika | 19.10.2015 | 69.000 |

| | | | | | |
|-----|----------------|--|----------------|------------|-----------|
| 274 | 255.01.02.0176 | DOLAP 80*40*190 CM(SLAM TAM KAPAK) - ÖZLEM ÇELİK | Hendek Fabrika | 9.01.2015 | 0 |
| 275 | 255.01.02.0178 | QUADRO ÇALIŞMA MASASI GRUBU - ÖZLEM ÇELİK | Hendek Fabrika | 9.01.2015 | 0 |
| 276 | 255.01.02.0182 | ÖZEL TOPLANTI MASASI - ÖZLEM ÇELİK | Hendek Fabrika | 9.01.2015 | 0 |
| 277 | 255.01.02.0190 | TV ÜNİTESİ (TOPLATI ODASI)-SÜLEYMAN GENÇ | Hendek Fabrika | 28.04.2015 | 150 |
| 278 | 255.01.02.0194 | OKI 5790 İĞNELİ NOKTA VURUŞLU YAZICI-MEK BİLGİ | Hendek Fabrika | 13.05.2015 | 2.600 |
| 279 | 255.01.02.0195 | NO FROST BUZDOLABI - ATABEK | Hendek Fabrika | 14.05.2015 | 1.100 |
| 280 | 255.01.02.0196 | ÇİFT KUTUPLU STATIC TRANSFER SWITCH-YÖRÜNGE UPS | Hendek Fabrika | 14.05.2015 | 2.300 |
| 281 | 255.01.02.0197 | MIELE BULAŞIK MAKİNASI - ENKAY MAĞAZA | Hendek Fabrika | 29.05.2015 | 26.000 |
| 282 | 255.01.02.0204 | BUZDOLABI NBM - ATABEK | Hendek Fabrika | 6.08.2015 | 1.200 |
| 283 | 255.01.02.0205 | PLASTİK ÇÖP KONTEYNERİ 770 LT - LİDER TEM. | Hendek Fabrika | 4.08.2015 | 790 |
| 284 | 255.01.02.0206 | ÇAY MAKİNASI (250 BARDAK) - ÖZTİRYAKİLER | Hendek Fabrika | 21.08.2015 | 170 |
| 285 | 255.01.02.0207 | SU PINARI - ATABEK | Hendek Fabrika | 31.08.2015 | 170 |
| 286 | 255.01.02.0218 | XPEECH IP PBX LARGE 100 IP TELF.SANTR.-SUPERONLINE | Hendek Fabrika | 31.12.2015 | 5.800 |
| 287 | 255.01.02.0219 | XPEECH IP PBX O2 MODÜL (2FXO PORT) -SUPERONLINE | Hendek Fabrika | 31.12.2015 | 920 |
| 288 | 255.01.02.0220 | XPEECH IP PBX O2 MODÜL (2FXO PORT)-SUPERONLINE | Hendek Fabrika | 31.12.2015 | 460 |
| 289 | 255.01.02.0221 | YEALINK T28P IP TELEFON POE DESTEKLİ-SUPERONLINE | Hendek Fabrika | 31.12.2015 | 750 |
| 290 | 255.01.02.0222 | YEALINK EXP39 LCD -SUPERONLINE | Hendek Fabrika | 31.12.2015 | 490 |
| 291 | 255.01.02.0223 | YEALINK T46G IP TELEFON POE DESTEKLİ-SUPERONLINE | Hendek Fabrika | 31.12.2015 | 5.700 |
| 292 | 255.01.02.0224 | YEALINK T21P E2 IP TELF. POE DESTEKLİ-SUPERONLINE | Hendek Fabrika | 31.12.2015 | 15.000 |
| 293 | 255.01.02.0225 | 1"20m TÜP KABİNLİ Y.D.-ŞAHİN YANGIN | Hendek Fabrika | 22.12.2015 | 1.200 |
| 294 | 255.01.02.0226 | YANGIN SÖNDÜRME TÜPÜ-ŞAHİN YANGIN | Hendek Fabrika | 22.12.2015 | 3.800 |
| 295 | 253.01.01.0608 | LAZER MAKİNASI 3 AD.+1 AD.VERS.YÜKSELTME TOMRA -1800306601 SÖZL. | Hendek Fabrika | 6.08.2015 | 6.340.000 |
| 296 | 253.01.01.0609 | YANGIN SÖNDÜRME VE ALARM SİST.-MAR.MEKAT - 13863.2 | Hendek Fabrika | 19.10.2015 | 1.540.000 |

| | | | | | |
|-----|----------------|--|----------------|------------|--------|
| 297 | 253.01.01.0483 | 15 TON HİDROLİK PRES - ADA DERİN | Hendek Fabrika | 13.01.2016 | 2.900 |
| 298 | 253.01.01.0504 | BLENDER ÇELİK KAVANOZ PLST.KAPAKLI- ŞAHİNLER KİMYA | Hendek Fabrika | 15.01.2016 | 1.400 |
| 299 | 253.01.01.0505 | DİJİTAL BÜRET 50 ML- ŞAHİNLER KİMYA | Hendek Fabrika | 15.01.2016 | 2.900 |
| 300 | 253.01.01.0506 | VORTEX GENIUS (AFLATOKSİN KOLON KARIŞTIR.MK)-KUTAY | Hendek Fabrika | 29.01.2016 | 490 |
| 301 | 253.01.01.0507 | AYDINLATMA DİREKLERİ (5 ADET) - BALSU | Hendek Fabrika | 15.02.2016 | 55.000 |
| 302 | 253.01.01.0508 | MİNİPAK VAKUM MAKİNASI - AKVAKUM | Hendek Fabrika | 3.02.2016 | 1.200 |
| 303 | 253.01.01.0509 | TE 800 AVR BETON KIRICI - HİLTİ İNŞ. | Hendek Fabrika | 9.02.2016 | 1.400 |
| 304 | 253.01.01.0510 | CLAMPMETER 376/E FLUKE 1000A -NETES | Hendek Fabrika | 23.02.2016 | 740 |
| 305 | 253.01.01.0511 | CLAMPMETER 374/E FLUKE 600A -NETES | Hendek Fabrika | 23.02.2016 | 530 |
| 306 | 253.01.01.0512 | HİMPAŞ MT-SÜPER 3 DÖNEN ÇEKMECELİ DOLAP-ARTOK | Hendek Fabrika | 24.02.2016 | 1.900 |
| 307 | 253.01.01.0512 | HİMPAŞ MT-SÜPER 3 DÖNEN ÇEKMECELİ DOLAP-ARTOK | Hendek Fabrika | 2.03.2016 | 1.200 |
| 308 | 253.01.01.0514 | KARCHER ELEKTRİKLİ SÜPÜRGE - AÇAN RULMAN | Hendek Fabrika | 21.03.2016 | 21.000 |
| 309 | 253.01.01.0515 | PASLANMAZ MERDİVEN - ER DETAY | Hendek Fabrika | 5.04.2016 | 1.200 |
| 310 | 253.01.01.0516 | BİG BAG ÇUVAL TAŞIMA RÖMORKU 2 AD. - AYSAN KARÖSÖR | Hendek Fabrika | 14.04.2016 | 50.000 |
| 311 | 253.01.01.0517 | ELEK -PENTAIR | Hendek Fabrika | 18.04.2016 | 25.000 |
| 312 | 253.01.01.0518 | TRANSPALET NL-AP 25 ÇİFT TEKER-NET MAK. | Hendek Fabrika | 14.07.2016 | 700 |
| 313 | 253.01.01.0519 | MOİSTURE ANALYZER HC103(NEM TAYİN CİH) - METTLER | Hendek Fabrika | 1.09.2016 | 5.800 |
| 314 | 253.01.01.0520 | 11KW19 D/D ÖZEL MİLLİ REDÜKTÖR - KÖRFEZ REDÜKTÖR | Hendek Fabrika | 21.09.2016 | 2.600 |
| 315 | 253.01.01.0521 | DS36060 KVA TESCOM K.G.K.(UPS) - YÖRÜNGE UPS | Hendek Fabrika | 3.10.2016 | 8.000 |
| 316 | 253.01.01.0526 | TESTO 625 HİGROMETRE (NEM VE SICAKLIK ÖLÇER)-TESTO | Hendek Fabrika | 17.11.2016 | 250 |
| 317 | 253.01.01.0527 | MOTORLU SEKSİYONEL KAPI - FĞİ | Hendek Fabrika | 5.11.2016 | 25.000 |
| 318 | 253.01.01.0528 | BLOWER 2.20 KW TEK TÜRİN - DOĞUŞSAN | Hendek Fabrika | 25.11.2016 | 810 |
| 319 | 253.01.01.0529 | BOSCH PROFİL KESME MAKİNASI - ARTOK | Hendek Fabrika | 2.12.2016 | 430 |

| | | | | | |
|-----|----------------|---|----------------|------------|---------|
| 320 | 253.01.01.0530 | DYNACOM KAMERA SİSTEMİ (24 ADET)- MEK BİLGİ | Hendek Fabrika | 1.12.2016 | 109.000 |
| 321 | 253.01.01.0531 | GAZLI SÖNDÜRME SİSTEMİ (FM 200) | Hendek Fabrika | 30.12.2016 | 5.600 |
| 322 | 255.01.02.0223 | YEALINK T46G IP TELEFON POE DESTEKLİ-SUPERONLINE | Hendek Fabrika | 14.10.2016 | 1.300 |
| 323 | 255.01.02.0226 | YANGIN SÖNDÜRME TÜPÜ-ŞAHİN YANGIN | Hendek Fabrika | 1.02.2016 | 90 |
| 324 | 255.01.02.0228 | ÇİFT KAPI BUZDOLABI - ERZİNLİ MUTFAK | Hendek Fabrika | 30.01.2016 | 7.300 |
| 325 | 255.01.02.0229 | 90*190 ORTEBEDİK YATAK (20 AD)- BAKIRCILAR | Hendek Fabrika | 5.02.2016 | 2.100 |
| 326 | 255.01.02.0230 | 40*40 RANZA (10 AD)- BAKIRCILAR | Hendek Fabrika | 5.02.2016 | 3.600 |
| 327 | 255.01.02.0240 | KL-09300 AA INVERTER SEE KLİMA | Hendek Fabrika | 22.06.2016 | 2.700 |
| 328 | 255.01.02.0244 | KVM SWITCH - MEK BİLGİ | Hendek Fabrika | 21.07.2016 | 670 |
| 329 | 255.01.02.0246 | KARCHER CV 38/2 ELEKTRİK SÜPÜRGESİ-AÇAN RULMAN | Hendek Fabrika | 5.10.2016 | 2.600 |
| 330 | 255.01.02.0247 | BULAŞIK MAKİNASI 2 PRG-ATABEK | Hendek Fabrika | 3.10.2016 | 1.200 |
| 331 | 255.01.02.0248 | 3 LÜ İNOKS KLASİK ÇAY KAZANI - MEŞALE KAZAN | Hendek Fabrika | 24.09.2016 | 1.900 |
| 332 | 255.01.02.0249 | GATEWAY-16FXS ANALOG - CESA BİLİŞİM | Hendek Fabrika | 29.09.2016 | 2.200 |
| 333 | 255.01.02.0252 | PHİLİPS SÜPÜRGE - ÜÇEL DAY.TÜK. | Hendek Fabrika | 22.10.2016 | 1.100 |
| 334 | 255.01.02.0257 | DEPO İÇİ YENİ ARŞİV RAF SİSTEMİ | Hendek Fabrika | 1.11.2016 | 54.000 |
| 335 | 255.01.02.0261 | BUZDOLABI ARB-5223 NBM-ATABEK | Hendek Fabrika | 1.12.2016 | 2.300 |
| 336 | 255.01.02.0262 | MİNİ FIRIN 4000 MEB 40LT SETÜSTÜ-ATABEK | Hendek Fabrika | 1.12.2016 | 410 |
| 337 | 255.01.02.0263 | SİSTEM (SERVER) ODASI VE EKİPMANLARI - MEK BİLGİ | Hendek Fabrika | 1.12.2016 | 372.000 |
| 338 | 255.01.02.0264 | OBM 1000 EKO BULAŞIK YIKAMA MAKİNASI GİYOTİN | Hendek Fabrika | 30.12.2016 | 8.400 |
| 339 | 255.01.02.0265 | KOLTUK MÜDÜR (30 ADET) | Hendek Fabrika | 30.12.2016 | 13.000 |
| 340 | 255.01.02.0266 | SANDALYE (18 ADET) | Hendek Fabrika | 30.12.2016 | 3.300 |
| 341 | 255.01.02.0267 | SANDALYE (72 ADET) | Hendek Fabrika | 30.12.2016 | 7.400 |
| 342 | 255.01.02.0268 | DOSYA DOLABI (2 ADET) | Hendek Fabrika | 30.12.2016 | 970 |

| | | | | | |
|-----|----------------|---|----------------|------------|--------|
| 343 | 255.01.02.0269 | KOLTUK ÇALIŞMA (8 ADET) | Hendek Fabrika | 30.12.2016 | 2.700 |
| 344 | 255.01.02.0270 | KOLTUK MÜDÜR (36 ADET) | Hendek Fabrika | 30.12.2016 | 12.000 |
| 345 | 255.01.02.0271 | KOLTUK MİSAFİR (12 ADET) | Hendek Fabrika | 30.12.2016 | 4.700 |
| 346 | 255.01.02.0272 | KOLTUK MÜDÜR (5 ADET) | Hendek Fabrika | 30.12.2016 | 7.900 |
| 347 | 255.01.02.0273 | KANEPE TEKLİ (3 ADET) | Hendek Fabrika | 30.12.2016 | 4.500 |
| 348 | 255.01.02.0274 | KANEPE İKİLİ (5 ADET) | Hendek Fabrika | 30.12.2016 | 11.000 |
| 349 | 255.01.02.0275 | DUŞ SETİ TEZGAHA MONTE ÇİFT SU GİRİŞ | Hendek Fabrika | 30.12.2016 | 970 |
| 350 | 255.01.02.0276 | UYUM TEZGAHI 80*60*85 | Hendek Fabrika | 30.12.2016 | 560 |
| 351 | 255.01.02.0277 | ÇALIŞMA TEZGAHI TABAN RAFLI 140*45*85 | Hendek Fabrika | 30.12.2016 | 670 |
| 352 | 255.01.02.0278 | DÖNER OCAĞI 3 RADYANLI | Hendek Fabrika | 30.12.2016 | 990 |
| 353 | 255.01.02.0279 | PLATE IZGARA OLUKLU GAZLI 80*70*85 | Hendek Fabrika | 30.12.2016 | 2.500 |
| 354 | 255.01.02.0280 | NÖTR TEZGAH 40*70*85 | Hendek Fabrika | 30.12.2016 | 770 |
| 355 | 255.01.02.0281 | NÖTR TEZGAH 80*70*85 | Hendek Fabrika | 30.12.2016 | 1.000 |
| 356 | 255.01.02.0282 | KUZİNE D. GAZLI 100*100*85 | Hendek Fabrika | 30.12.2016 | 3.200 |
| 357 | 255.01.02.0283 | DOLAPLI ARA VE TABAN RAFLI TEZGAH 130*60*85 | Hendek Fabrika | 30.12.2016 | 1.700 |
| 358 | 255.01.02.0284 | ÇALIŞMA TEZGAHI ARA VE TABAN RAFLI 130*60*85 | Hendek Fabrika | 30.12.2016 | 1.100 |
| 359 | 255.01.02.0285 | UYUM TEZGAHI 39*38*85 | Hendek Fabrika | 30.12.2016 | 350 |
| 360 | 255.01.02.0286 | MAKİNA GİRİŞ TEZGAHI TEK EVYELİ 120*77*85 | Hendek Fabrika | 30.12.2016 | 1.100 |
| 361 | 255.01.02.0287 | PASTA BÖREK FIRINI 90*90*160 | Hendek Fabrika | 30.12.2016 | 5.200 |
| 362 | 255.01.02.0288 | KOŞAN OCAK 60*60*55 | Hendek Fabrika | 30.12.2016 | 2.700 |
| 363 | 255.01.02.0289 | FRİTÖZ ELK. 80*70*85 | Hendek Fabrika | 30.12.2016 | 2.800 |
| 364 | 255.01.02.0290 | DOSYA DOLABI AĞAÇ YONGA (25,10M2) | Hendek Fabrika | 30.12.2016 | 15.000 |
| 365 | 255.01.02.0291 | TOPLANTI MASASI (1 ADET) | Hendek Fabrika | 30.12.2016 | 2.200 |

| | | | | | |
|-----|----------------|--|----------------|------------|-----------|
| 366 | 255.01.02.0292 | SOYUNMA DOLABI AHŞAP YONGA (4,84M2) | Hendek Fabrika | 30.12.2016 | 2.900 |
| 367 | 255.01.02.0293 | MASA VE KESON (1 ADET) | Hendek Fabrika | 30.12.2016 | 1.400 |
| 368 | 255.01.02.0294 | TOPLANTI MASASI KİTAPLIK AHŞAP İŞLERİ | Hendek Fabrika | 30.12.2016 | 29.000 |
| 369 | 255.01.02.0295 | MASA VE OTURMA GRUPLARI | Hendek Fabrika | 30.12.2016 | 21.000 |
| 370 | 255.01.02.0296 | MOBİLYA DOLAP (54M2) | Hendek Fabrika | 30.12.2016 | 33.000 |
| 371 | 253.01.01.0647 | NIMBUS BSI 1200 FRONT&REAR SORTING MACHINE (LAZER) | Hendek Fabrika | 30.09.2016 | 2.820.000 |
| 372 | 253.01.01.0530 | DYNACOM KAMERA SİSTEMİ (24 ADET)- MEK BİLGİ | Hendek Fabrika | 1.02.2017 | 1.400 |
| 373 | 253.01.01.0532 | JUMBO FLEX JU(VAKUMLU KALDIRMA MAK)-SCHMALZ VAKUM | Hendek Fabrika | 4.01.2017 | 91.000 |
| 374 | 253.01.01.0535 | İSVİÇRE MAGRA4 FINDIK KALİTE KONT.GİYOTİNİ-AKYOL | Hendek Fabrika | 19.04.2017 | 9.600 |
| 375 | 253.01.01.0536 | ELEKTRİKLİ KÖPRÜ VİNÇ 2 TON 9METRE-REFMAK | Hendek Fabrika | 15.05.2017 | 6.600 |
| 376 | 253.01.01.0537 | BUHARLI STERİLİZATÖR | Hendek Fabrika | 16.08.2017 | 6.000 |
| 377 | 253.01.01.0538 | AHŞAP AMBAR VE MERDİVEN YAPIMI | Hendek Fabrika | 11.09.2017 | 51.000 |
| 378 | 253.01.01.0539 | ELEKTRİKLİ FORKLİFT 2000KG LİNDE - HASEL İSTİF MAK | Hendek Fabrika | 19.09.2017 | 285.000 |
| 379 | 253.01.01.0540 | GERHARDT SOX 414 EKSTRAKSİYON SIST(YAĞ TAYİN CİHZ) | Hendek Fabrika | 11.09.2017 | 20.000 |
| 380 | 253.01.01.0541 | NEM TAYİN CİHAZI-METLER | Hendek Fabrika | 11.09.2017 | 5.800 |
| 381 | 253.01.01.0542 | ELİZA ALERJEN TEST CİHAZI | Hendek Fabrika | 6.10.2017 | 8.300 |
| 382 | 253.01.01.0543 | HASSAS TERAZİ-METLER | Hendek Fabrika | 3.10.2017 | 3.800 |
| 383 | 253.01.01.0544 | METAL SEPERATÖR QUİKTRON 03 R (100MM) | Hendek Fabrika | 5.10.2017 | 45.000 |
| 384 | 253.01.01.0545 | ÖN EZİCİ | Hendek Fabrika | 19.10.2017 | 98.000 |
| 385 | 253.01.01.0546 | İNCELTİCİ | Hendek Fabrika | 19.10.2017 | 93.000 |
| 386 | 253.01.01.0547 | PÜRE ELEĞİ | Hendek Fabrika | 19.10.2017 | 2.200 |
| 387 | 253.01.01.0548 | KONVEYÖR BANDI PU EM 12/2 00+15 650*19820 | Hendek Fabrika | 7.11.2017 | 20.000 |
| 388 | 255.01.02.0297 | TOPLANTI MASASI - MARKA OFİS | Hendek Fabrika | 17.01.2017 | 14.000 |

| | | | | | |
|-----|----------------|--|----------------|------------|---------|
| 389 | 255.01.02.0298 | KARCHER WV75 PLUS CAM TEMİZLEME MAK.-AÇAN | Hendek Fabrika | 25.01.2017 | 930 |
| 390 | 255.01.02.0299 | ARB-1060 T BUZDOLABI-ATABEK TÜKETİM ÜRN. | Hendek Fabrika | 21.03.2017 | 1.000 |
| 391 | 255.01.02.0300 | VİTRİN VE TV ÜNİTESİ - SÜLEYMAN GENÇ | Hendek Fabrika | 24.03.2017 | 7.200 |
| 392 | 255.01.02.0303 | POWERFUL PSP 3120S 20 KVA UPS 2 ADET | Hendek Fabrika | 1.05.2017 | 20.000 |
| 393 | 255.01.02.0303 | POWERFUL PSP 3120S 20 KVA UPS 2 ADET | Hendek Fabrika | 7.06.2017 | 20.000 |
| 394 | 255.01.02.0304 | ELEKTROLUX 12000 KLİMA 4 ADET- ÜÇEL DAY.TÜK. | Hendek Fabrika | 19.06.2017 | 15.000 |
| 395 | 255.01.02.0305 | ELEKTROLUX 18000 KLİMA 1 ADET- ÜÇEL DAY.TÜK. | Hendek Fabrika | 19.06.2017 | 5.200 |
| 396 | 255.01.02.0306 | YENİ SERVER SİSTEMİ(ROWEREDGE R730) | Hendek Fabrika | 30.06.2017 | 205.000 |
| 397 | 255.01.02.0308 | MUZGFGOVE MEDELİ DELUXE POWER KLİMA | Hendek Fabrika | 14.09.2017 | 13.000 |
| 398 | 255.01.02.0309 | OBY 500 PLUS BULAŞIK MAKİNASI DUR POMPALI | Hendek Fabrika | 19.10.2017 | 6.500 |
| 399 | 253.01.01.0535 | İSVİÇRE MAGRA4 FINDIK KALİTE KONT.GİYOTİNİ-AKYOL | Hendek Fabrika | 17.10.2018 | 16.000 |
| 400 | 253.01.01.0549 | ELEKTRİKLİ FORKLİFT 2000KG LİNDE - HASEL | Hendek Fabrika | 31.01.2018 | 294.000 |
| 401 | 253.01.01.0550 | SATO CL4NX COMBO YAZICI -AYBİL | Hendek Fabrika | 19.01.2018 | 10.000 |
| 402 | 253.01.01.0551 | INTEGRAL SERİSİ G7 C250 DİŞLİ POMPA - KING POMPA | Hendek Fabrika | 2.02.2018 | 6.800 |
| 403 | 253.01.01.0552 | 22KW316 AYAKLI EPOKSİ BOYALI REDÜKTÖR-KÖRFEZ | Hendek Fabrika | 1.02.2018 | 1.700 |
| 404 | 253.01.01.0553 | FINDIK KIRMA MAKİNASI (10 KG.LİK RANDIMAN) | Hendek Fabrika | 4.04.2018 | 49.000 |
| 405 | 253.01.01.0554 | 40 DC 2.EL KONTEYNER - ÖZTÜRK NAK.İNŞ. | Hendek Fabrika | 5.04.2018 | 36.000 |
| 406 | 253.01.01.0554 | 40 DC 2.EL KONTEYNER - ÖZTÜRK NAK.İNŞ. | Hendek Fabrika | 19.04.2018 | 17.000 |
| 407 | 253.01.01.0556 | A1.48V-750AH-INC İNCİ AKÜ - HASEL İSTİF MK | Hendek Fabrika | 6.04.2018 | 15.000 |
| 408 | 253.01.01.0557 | POZİTİVE DRİVE 650*16180 - ALTAY KONVEYÖR | Hendek Fabrika | 12.04.2018 | 36.000 |
| 409 | 253.01.01.0558 | ELEKTRONİK BASKÜL - ESİT ELEKTRONİK | Hendek Fabrika | 20.04.2018 | 1.100 |
| 410 | 253.01.01.0558 | ELEKTRONİK BASKÜL - ESİT ELEKTRONİK | Hendek Fabrika | 30.10.2018 | 32.000 |
| 411 | 253.01.01.0560 | ÇUVAL AĞZI KAPATMA MAKİNASI-AKYOL | Hendek Fabrika | 27.04.2018 | 560 |

| | | | | | |
|-----|----------------|--|----------------|------------|-----------|
| 412 | 253.01.01.0561 | FINDIK KIRMA DEĞİRMEN TAŞI 8.LİK 12ÇFT-CİHAN DEĞ. | Hendek Fabrika | 16.05.2018 | 35.000 |
| 413 | 253.01.01.0562 | KONVEYOR BANDI 650*11500 - ALTAY KONVEYÖR | Hendek Fabrika | 23.05.2018 | 15.000 |
| 414 | 253.01.01.0563 | EBI12 T100-EBRO SL 1200SET(DOĞRULAMA CİHAZI)BİLTEK | Hendek Fabrika | 20.07.2018 | 11.000 |
| 415 | 253.01.01.0564 | MİTSubİSHİ SPLIT KANALI KLİMA - ASYA İKLİMLENDİRME | Hendek Fabrika | 17.07.2018 | 63.000 |
| 416 | 253.01.01.0566 | BASINÇ ÖLÇÜ ALETİ 510 SETİ-TESTO ELEKTRONİK | Hendek Fabrika | 30.07.2018 | 410 |
| 417 | 253.01.01.0567 | KARCHER ISLAK KURU SÜPÜRGE-AÇAN RULMAN | Hendek Fabrika | 18.07.2018 | 16.000 |
| 418 | 253.01.01.0568 | MULTİDİMENSIONAL SIEVESHAKE(KARIŞ.VE ELEK)GIULIANI | Hendek Fabrika | 1.08.2018 | 58.000 |
| 419 | 253.01.01.0569 | DELTA CHILLER SU SOĞUTMA GRUBU-GAZİ SOĞUTMA | Hendek Fabrika | 3.09.2018 | 44.000 |
| 420 | 253.01.01.0570 | DİGİT ELEK SARSMA CİHAZI-KUTAY LAB. | Hendek Fabrika | 3.08.2018 | 25.000 |
| 421 | 253.01.01.0571 | HASSAS TERAZİ-ARESTER | Hendek Fabrika | 21.09.2018 | 510 |
| 422 | 253.01.01.0572 | 1250 KWA TRAF0-BORTEK | Hendek Fabrika | 28.09.2018 | 727.000 |
| 423 | 253.01.01.0573 | BOCSH GWS18VLI ŞARJLI TAŞLAMA | Hendek Fabrika | 20.09.2018 | 1.100 |
| 424 | 253.01.01.0574 | NEM TAYİN CİHAZI-METLER | Hendek Fabrika | 3.09.2018 | 13.000 |
| 425 | 253.01.01.0576 | TTK 70 E NEM ALMA CİHAZI-TROTEC | Hendek Fabrika | 25.10.2018 | 720 |
| 426 | 253.01.01.0577 | İLORAAB01 HASSAS TERAZİ-METTLER | Hendek Fabrika | 25.12.2018 | 12.000 |
| 427 | 253.01.02.0001 | YENİ ELEME TESİSİ İMALATI | Hendek Fabrika | 31.12.2018 | 7.460.000 |
| 428 | 253.01.02.0002 | YENİ ELEME TESİSİ UPS | Hendek Fabrika | 31.12.2018 | 22.000 |
| 429 | 253.01.02.0004 | YENİ ELEME TESİSİ BİGBAG DOLUM HATTI | Hendek Fabrika | 31.12.2018 | 58.000 |
| 430 | 253.01.02.0005 | YENİ ELEME TESİSİ 4 ADET KANTAR | Hendek Fabrika | 31.12.2018 | 1.020.000 |
| 431 | 253.01.02.0006 | YENİ ELEME TESİSİ HAVALANDIRMA SİSTEMİ | Hendek Fabrika | 31.12.2018 | 637.000 |
| 432 | 253.01.02.0007 | YENİ ELEME TESİSİ HAVALI TAŞIMA SİSTEMİ | Hendek Fabrika | 31.12.2018 | 4.000.000 |
| 433 | 253.01.02.0008 | YENİ ELEME TESİSİ KONVEYÖR BANT | Hendek Fabrika | 31.12.2018 | 111.000 |
| 434 | 253.01.02.0009 | YENİ ELEME TESİSİ TAŞ ALMA MAKİNASI | Hendek Fabrika | 31.12.2018 | 812.000 |

| | | | | | |
|-----|----------------|--|----------------|------------|-----------|
| 435 | 253.01.02.0010 | YENİ ELEME TESİSİ 4 ADET NİMBUS | Hendek Fabrika | 31.12.2018 | 11.000 |
| 436 | 253.01.02.0011 | YENİ ELEME TESİSİ 1 ADET TRANSPALET | Hendek Fabrika | 31.12.2018 | 6.300 |
| 437 | 253.01.02.0012 | YENİ ELEME TESİSİ 2 ADET VİNÇ | Hendek Fabrika | 31.12.2018 | 33.000 |
| 438 | 253.01.02.0013 | YENİ ELEME TESİSİ YANGIN SÖNDÜRME SİSTEMİ | Hendek Fabrika | 31.12.2018 | 8.900 |
| 439 | 253.01.02.0014 | YENİ ELEME TESİSİ RANDIMAN FINDIK KIRMA MAKİNASI | Hendek Fabrika | 31.12.2018 | 18.000 |
| 440 | 253.01.02.0015 | YENİ SOĞUK HAVA DEPOSU SOĞUTUCU ÜNİTE | Hendek Fabrika | 31.12.2018 | 1.440.000 |
| 441 | 253.01.02.0016 | YENİ KIRIM-AYIKLAMA TESİSİ İMALATI | Hendek Fabrika | 31.12.2018 | 9.270.000 |
| 442 | 253.01.02.0017 | YENİ KIRIM-AYIKLAMA TESİSİ KONVEYÖRLER | Hendek Fabrika | 31.12.2018 | 234.000 |
| 443 | 253.01.02.0018 | YENİ KIRIM-AYIKLAMA TESİSİ KABUKLU SİLO | Hendek Fabrika | 31.12.2018 | 423.000 |
| 444 | 253.01.02.0019 | YENİ KIRIM-AYIKLAMA TESİSİ KABUKLU SİLO | Hendek Fabrika | 31.12.2018 | 813.000 |
| 445 | 253.01.02.0020 | YENİ KIRIM-AYIKLAMA TESİSİ YANGIN SÖNDÜRME SİSTEMİ | Hendek Fabrika | 31.12.2018 | 166.000 |
| 446 | 253.01.02.0021 | YENİ KIRIM-AYIKLAMA TESİSİ KANTAR | Hendek Fabrika | 31.12.2018 | 113.000 |
| 447 | 253.01.02.0022 | YENİ KIRIM-AYIKLAMA TESİSİ TOMRA LAZER | Hendek Fabrika | 31.12.2018 | 3.310.000 |
| 448 | 253.01.02.0024 | YENİ KAVURMA HATTI İMALATI | Hendek Fabrika | 31.12.2018 | 98.000 |
| 449 | 253.01.02.0025 | YENİ KAVURMA HATTI PROCTOR EM10000 KAVURMA MAKİNASI | Hendek Fabrika | 31.12.2018 | 980.000 |
| 450 | 253.01.02.0026 | YENİ KAVURMA HATTI HAVALANDIRMA SİSTEMİ | Hendek Fabrika | 31.12.2018 | 172.000 |
| 451 | 253.01.02.0027 | YENİ KAVURMA HATTI 2 ADET KAVRULMUŞ FINDIK TAŞIMA KONVEYÖRÜ | Hendek Fabrika | 31.12.2018 | 458.000 |
| 452 | 253.01.02.0028 | YENİ KOMPRESÖR HATTI-HAVALI SOĞUTMALI KOMPRESÖR | Hendek Fabrika | 31.12.2018 | 720.000 |
| 453 | 253.01.02.0029 | YENİ TRAFİKO VE JENERATÖR | Hendek Fabrika | 31.12.2018 | 831.000 |
| 454 | 253.01.02.0030 | KABUKLU ALIM YERİ İMALATI | Hendek Fabrika | 31.12.2018 | 119.000 |
| 455 | 253.01.02.0031 | KABUKLU ALIM YERİ TOZ ALMA MAKİNASI | Hendek Fabrika | 31.12.2018 | 741.000 |
| 456 | 253.01.02.0032 | KABUKLU ALIM YERİ TAŞIMA HELEZONLARI | Hendek Fabrika | 31.12.2018 | 186.000 |
| 457 | 253.01.02.0033 | KIRIM BİNASI SOSYAL TESİSİ SOYUNMA ODASI DOLAPLARI | Hendek Fabrika | 31.12.2018 | 15.000 |

| | | | | | |
|-----|----------------|--|----------------|------------|------------|
| 458 | 253.01.02.0034 | KIRIM BİNASI SOSYAL TESİSİ YEMEKHANE MASASI | Hendek Fabrika | 31.12.2018 | 16.000 |
| 459 | 253.01.02.0035 | KIRIM BİNASI SOSYAL TESİSİ ÇAY KAZANI | Hendek Fabrika | 31.12.2018 | 4.300 |
| 460 | 253.01.02.0053 | PROCTOR FINDIK KAVURMA MAKİNASI-CPM WOLVERINE-87137 | Hendek Fabrika | 18.06.2018 | 5.490.000 |
| 461 | 253.01.02.0054 | LAZER MAKİNASI 3 AD.+1 AD.VERS.YÜKSELTME TOMRA -1800306601 SÖZL. | Hendek Fabrika | 5.07.2018 | 12.110.000 |
| 462 | 255.01.02.0311 | SAMSUNG GALAXY C5 CEP TELEFONU-ASİTANE | Hendek Fabrika | 5.01.2018 | 4.300 |
| 463 | 255.01.02.0315 | DELL LATITUDE 3480 İ5-7200U 4GB NOTEBOOK-VERSCOM | Hendek Fabrika | 17.04.2018 | 5.500 |
| 464 | 255.01.02.0318 | PORTATİF KLİMA-ARÇELİK | Hendek Fabrika | 19.05.2018 | 2.200 |
| 465 | 255.01.02.0319 | BOSCH WAT24480TR ÇAMAŞIR MAKİNASI-UZUNOĞLU TİCARET | Hendek Fabrika | 1.05.2018 | 3.200 |
| 466 | 255.01.02.0320 | BULAŞIK MAKİNASI 3 PROGRAMLI-ATABEK TÜKETİM | Hendek Fabrika | 2.05.2018 | 1.600 |
| 467 | 255.01.02.0321 | DELL İ5-8250U NOTEBOOK-ODİNE | Hendek Fabrika | 25.06.2018 | 7.500 |
| 468 | 255.01.02.0322 | KLİMA DIŞ ÜNİTE-ATABEK TÜKETİM | Hendek Fabrika | 31.07.2018 | 4.500 |
| 469 | 255.01.02.0323 | BUZDOLABI TEZGAH SEVİYESİ-ATABEK TÜKETİM | Hendek Fabrika | 31.07.2018 | 1.600 |
| 470 | 255.01.02.0324 | SU SEBİLİ-ATABEK TÜKETİM | Hendek Fabrika | 31.07.2018 | 1.000 |
| 471 | 255.01.02.0325 | 102 EKTRAN FUL HD LED TV - TEKNOSA | Hendek Fabrika | 19.08.2018 | 2.600 |
| 472 | 255.01.02.0328 | DESKTOP TC M710T I7 16 GB PC+LENOVA 21.5" EKTRAN | Hendek Fabrika | 10.10.2018 | 6.200 |
| 473 | 255.01.02.0328 | DESKTOP TC M710T I7 16 GB PC+LENOVA 21.5" EKTRAN | Hendek Fabrika | 10.10.2018 | 21.000 |
| 474 | 255.01.02.0329 | DELL PC 3050MT İ5-7500 +EKTRAN-NOVATEK BİLGİSAYAR | Hendek Fabrika | 10.10.2018 | 15.000 |
| 475 | 255.01.02.0332 | SU SEBİLİ-ERDEM | Hendek Fabrika | 9.10.2018 | 810 |
| 476 | 255.01.02.0337 | DELL PC 3050MT İ5-7500 1*4G 1*1TB W10PRO-NOVATEK | Hendek Fabrika | 23.10.2018 | 6.500 |
| 477 | 255.01.02.0338 | 2 DEMLİKLİ İNOX TURBO ÇAY KAZANI-MEŞALE | Hendek Fabrika | 5.10.2018 | 3.200 |
| 478 | 255.01.02.0339 | 1 DEMLİKLİ İNOX TURBO ÇAY KAZANI-MEŞALE | Hendek Fabrika | 13.10.2018 | 2.200 |
| 479 | 255.01.02.0340 | DELL LATITUDE 3490,İ5 7200U,4GB,500GB NOTEBOOK-DATA | Hendek Fabrika | 23.10.2018 | 5.900 |
| 480 | 255.01.02.0341 | LENOVO NB E580 İ7-8550U 8GB NOTEBOOK-NOVATEK | Hendek Fabrika | 7.11.2018 | 13.000 |

| | | | | | |
|-----|----------------|---|----------------|------------|-----------|
| 481 | 255.01.02.0342 | KOLTUK-AHSEL | Hendek Fabrika | 6.12.2018 | 2.000 |
| 482 | 255.01.02.0343 | LENOVO DESKTOP TC M7101 INTEL-NOVATEK | Hendek Fabrika | 7.12.2018 | 6.700 |
| 483 | 255.01.02.0345 | LENOVO MONİTÖR | Hendek Fabrika | 8.11.2018 | 1.900 |
| 484 | 255.01.02.0346 | LATITUDE 3590 İS 7200 4GB-DATA | Hendek Fabrika | 20.11.2018 | 7.600 |
| 485 | 255.01.02.0347 | ELEKTRİKLİ ÇAMAŞIR KURUTMA MAKİNASI-TOLKAR | Hendek Fabrika | 10.12.2018 | 34.000 |
| 486 | 255.01.02.0348 | LENOVA NB E580 İ7-8550U 8G 256G NOTEBOOK-NOVATEK | Hendek Fabrika | 21.12.2018 | 13.000 |
| 487 | 255.01.02.0349 | SAMSUNG GALAXY J2 CORE CEP TELEFONU-MEDİA MARKET | Hendek Fabrika | 5.12.2018 | 1.500 |
| 488 | 253.01.01.0571 | HASSAS TERAZİ-ARESTER | Hendek Fabrika | 11.09.2019 | 920 |
| 489 | 253.01.01.0578 | HAVA SOĞUTMALI SU SOĞUTMA GRUBU CİHAZI-EBA | Hendek Fabrika | 7.01.2019 | 329.000 |
| 490 | 253.01.01.0579 | 150 M3 VAKUM POMPASI-AKVAKUM | Hendek Fabrika | 9.01.2019 | 8.200 |
| 491 | 253.01.01.0580 | ENDÜSTRİYEL PC-TMC BİLİŞİM | Hendek Fabrika | 16.01.2019 | 61.000 |
| 492 | 253.01.01.0581 | OERLIKON MONOTIG 2001 ARGON KAYNAK MAKİNASI-GÜNSA | Hendek Fabrika | 23.01.2019 | 6.900 |
| 493 | 253.01.01.0582 | PROCTOR M6000 SICAKLIK KAYIT SİSTEMİ-UZUN MÜHEN. | Hendek Fabrika | 8.02.2019 | 10.000 |
| 494 | 253.01.01.0583 | AKUPLE DİŞLİ POMPA-KING POMPA | Hendek Fabrika | 11.02.2019 | 6.400 |
| 495 | 253.01.01.0584 | ELEME TESİSİ ELEKTRİK PANOSU-POLİMAK | Hendek Fabrika | 25.02.2019 | 1.040.000 |
| 496 | 253.01.01.0584 | ELEME TESİSİ ELEKTRİK PANOSU-POLİMAK | Hendek Fabrika | 5.02.2019 | 41.000 |
| 497 | 253.01.01.0585 | BXF MODEL TORBALAMA KANTARI-ESİT | Hendek Fabrika | 7.03.2019 | 26.000 |
| 498 | 253.01.01.0586 | 500 PA SIK KANATLI HÜCRELİ ASPİRATÖR FANI-EBA | Hendek Fabrika | 4.03.2019 | 61.000 |
| 499 | 253.01.01.0587 | POSITIVE DRIVE KONVEYÖR BANT-ALTAY | Hendek Fabrika | 5.03.2019 | 51.000 |
| 500 | 253.01.01.0588 | GYSMI 200 P KAYNAK MAKİNASI-GÜNSA | Hendek Fabrika | 25.03.2019 | 3.700 |
| 501 | 253.01.01.0588 | GYSMI 200 P KAYNAK MAKİNASI-GÜNSA | Hendek Fabrika | 24.12.2019 | 2.100 |
| 502 | 253.01.01.0589 | VAKUM HORTUMLU TAŞIMA SİSTEMİ JUMBOFLEX-SCHMALZ | Hendek Fabrika | 26.03.2019 | 113.000 |
| 503 | 253.01.01.0590 | TEK KANAT ACİL ÇIKIŞ KAPISI-FGİ | Hendek Fabrika | 6.03.2019 | 1.400 |

| | | | | | |
|-----|----------------|--|----------------|------------|---------|
| 504 | 253.01.01.0591 | HAVALI NİŞAN TÜFEĞİ-ERHAN YILMAZ | Hendek Fabrika | 8.04.2019 | 390 |
| 505 | 253.01.01.0592 | CR-Nİ KALİBRASYON ÖN EZİCİ-MAKİNSAN | Hendek Fabrika | 3.04.2019 | 25.000 |
| 506 | 253.01.01.0593 | AMÖRTÜSÖRLÜ SANDALYE-MORAL SANDALYE | Hendek Fabrika | 26.04.2019 | 15.000 |
| 507 | 253.01.01.0594 | D5330 SHA TESCOM 30 KVA UPS-YÖRÜNGE UPS | Hendek Fabrika | 24.04.2019 | 12.000 |
| 508 | 253.01.01.0595 | DEWALT DCD771S2-18V ÇİFT AKÜLÜ MATKAP | Hendek Fabrika | 22.04.2019 | 730 |
| 509 | 253.01.01.0597 | POLİÜRETAN KONVEYÖR BANT-EXPRESS | Hendek Fabrika | 10.05.2019 | 16.000 |
| 510 | 253.01.01.0598 | SEYYAR ÇUVAL YÜKLEME KONVEYÖRÜ-KAPLAN | Hendek Fabrika | 24.05.2019 | 25.000 |
| 511 | 253.01.01.0599 | MOTOR ALIMİ-ATLAS | Hendek Fabrika | 23.05.2019 | 4.000 |
| 512 | 253.01.01.0600 | 2,2 KW EV080-100L/4 TORK.KOLLU REDÜKTÖR-RPM | Hendek Fabrika | 10.05.2019 | 6.700 |
| 513 | 253.01.01.0601 | MOTORLU SEKSİYONEL KAPI-FGİ | Hendek Fabrika | 31.05.2019 | 16.000 |
| 514 | 253.01.01.0602 | 75KW SOFTSTARTER 1BB144-ROBSİS | Hendek Fabrika | 29.05.2019 | 8.500 |
| 515 | 253.01.01.0603 | WBH-1001SE 1 TON MONORAY ZİNCİRLİ VİNÇ-ERKUŞLAR | Hendek Fabrika | 20.06.2019 | 11.000 |
| 516 | 253.01.01.0604 | KAFES TEL UYGULAMASI-YILSU | Hendek Fabrika | 3.07.2019 | 130.000 |
| 517 | 253.01.01.0605 | 6SL3210 HIZ KONTROL PROFİNET SIEMNS-ELPİM | Hendek Fabrika | 27.06.2019 | 7.600 |
| 518 | 253.01.01.0606 | TABANCALI BASINÇLI YIKAMA MAKİNASI-AÇAN | Hendek Fabrika | 19.06.2019 | 19.000 |
| 519 | 253.01.01.0607 | 10 MT.BANT-KAPLAN HELEZON | Hendek Fabrika | 20.06.2019 | 11.000 |
| 520 | 253.01.01.0610 | INTERRAL SERİSİ G9 B250 DİŞLİ POMPA-KING POMPA | Hendek Fabrika | 2.07.2019 | 7.500 |
| 521 | 253.01.01.0611 | INTERRAL SERİSİ G7 B200 DİŞLİ POMPA-KING POMPA | Hendek Fabrika | 2.07.2019 | 6.400 |
| 522 | 253.01.01.0612 | MYPLANT İZLEME SİSTEMİ HAVA ÖLÇER-HORİZON | Hendek Fabrika | 10.07.2019 | 8.400 |
| 523 | 253.01.01.0613 | NEWLONG 2 ADET ÇUVAL AĞZI KAPATMA MAKİNASI-AKYOL | Hendek Fabrika | 19.07.2019 | 3.000 |
| 524 | 253.01.01.0614 | SOFTSTARTER YUMŞAK YOL VERİCİ-ESKON | Hendek Fabrika | 3.07.2019 | 1.900 |
| 525 | 253.01.01.0615 | SOFTSTARTER YUMŞAK YOL VERİCİ-ESKON | Hendek Fabrika | 6.07.2019 | 1.500 |
| 526 | 253.01.01.0616 | POLİÜRETEKON KONVEYÖR BANT-EXPRESS BANT | Hendek Fabrika | 23.07.2019 | 10.000 |

| | | | | | |
|-----|----------------|--|----------------|------------|---------|
| 527 | 253.01.01.0617 | POSİTİVE DRİVE 650*18500 BANT-ALTAY | Hendek Fabrika | 25.07.2019 | 59.000 |
| 528 | 253.01.01.0617 | POSİTİVE DRİVE 650*18500 BANT-ALTAY | Hendek Fabrika | 2.09.2019 | 78.000 |
| 529 | 253.01.01.0617 | POSİTİVE DRİVE 650*18500 BANT-ALTAY | Hendek Fabrika | 13.09.2019 | 17.000 |
| 530 | 253.01.01.0618 | ULTRACOOOL CHILLER ALLIMI-İNFOTEK | Hendek Fabrika | 29.08.2019 | 44.000 |
| 531 | 253.01.01.0619 | KARCHER T7/1 GLASSIG ELEKTRİK SÜPÜRGE-AÇAN | Hendek Fabrika | 6.09.2019 | 1.200 |
| 532 | 253.01.01.0620 | SOFT STARTER YUMUŞAM YOL VERİCİ-ESKON | Hendek Fabrika | 4.09.2019 | 3.000 |
| 533 | 253.01.01.0620 | SOFT STARTER YUMUŞAM YOL VERİCİ-ESKON | Hendek Fabrika | 2.11.2019 | 5.200 |
| 534 | 253.01.01.0622 | METAL SEPERATÖR QUICKTRON 03-MERKÜR | Hendek Fabrika | 13.09.2019 | 103.000 |
| 535 | 253.01.01.0623 | ÖN EZİCİ ROBOTU-OYMAN | Hendek Fabrika | 6.09.2019 | 82.000 |
| 536 | 253.01.01.0624 | 5,5 KW AYAKLI REDÜKTÖR-RPM | Hendek Fabrika | 1.10.2019 | 5.800 |
| 537 | 253.01.01.0625 | NLG-FEPT 15 AKÜLÜ TRANSPALET-NETMAK | Hendek Fabrika | 26.09.2019 | 8.300 |
| 538 | 253.01.01.0626 | FLUKE 289 TRUE-RMS MULTİMETRE-ELPİ | Hendek Fabrika | 2.10.2019 | 3.600 |
| 539 | 253.01.01.0627 | ELEKTRİKLİ FORKLİFT E16P-386-HASEL | Hendek Fabrika | 3.10.2019 | 313.000 |
| 540 | 253.01.01.0628 | KALİBRASYON ELEĞİ R300-MAKİNSAN | Hendek Fabrika | 9.10.2019 | 13.000 |
| 541 | 253.01.01.0629 | İLORPMA PROFESSIONAL NEM TAYİN CİHAZI-METTLER | Hendek Fabrika | 4.10.2019 | 24.000 |
| 542 | 253.01.01.0630 | GRAIN MOISTURE METER NEM CİHAZI-SARILAR | Hendek Fabrika | 2.10.2019 | 4.000 |
| 543 | 253.01.01.0631 | 500*7 580 MM 1.3 BANT-EXPRESS | Hendek Fabrika | 25.10.2019 | 2.700 |
| 544 | 253.01.01.0632 | INTEGRAL SERISI G9 EKUPLELİ DİŞLİ POMPA 6ADET-KING | Hendek Fabrika | 21.10.2019 | 56.000 |
| 545 | 253.01.01.0632 | INTEGRAL SERISI G9 EKUPLELİ DİŞLİ POMPA 6ADET-KING | Hendek Fabrika | 23.10.2019 | 480 |
| 546 | 253.01.01.0633 | 150 LİK VİBRO SASÖRÜ ELEK -AKYÜREK | Hendek Fabrika | 15.10.2019 | 17.000 |
| 547 | 253.01.01.0634 | KAYIŞ 100*14 M 3150 BANT-GÜRSES | Hendek Fabrika | 15.10.2019 | 930 |
| 548 | 253.01.01.0635 | ACS550 HIZ KONTROL CİHAZI-ELPİM | Hendek Fabrika | 9.10.2019 | 5.700 |
| 549 | 253.01.01.0636 | DUNG 211222 VDK GAZ KAÇAK DEDEKTÖR-ELEKTRO | Hendek Fabrika | 18.10.2019 | 3.500 |

| | | | | | |
|-----|----------------|--|----------------|------------|---------|
| 550 | 253.01.01.0637 | GAMAK 45 KW 3000 MOTOR-RPM | Hendek Fabrika | 26.10.2019 | 5.200 |
| 551 | 253.01.01.0638 | 6SL3210 SIMENS SÜRÜCÜ-ELPİM | Hendek Fabrika | 4.11.2019 | 5.700 |
| 552 | 253.01.01.0639 | TEK KANATLI ACİL ÇIKIŞ KAPISI-FGİ | Hendek Fabrika | 8.11.2019 | 2.100 |
| 553 | 253.01.01.0640 | INTEGRAL SERISI G7 C250 DİŞLİ POMPA 4ADET-KING | Hendek Fabrika | 20.11.2019 | 37.000 |
| 554 | 253.01.01.0641 | 22 KW 262 AYAKLI REDÜKTÖR-KÖRFEZ | Hendek Fabrika | 26.11.2019 | 8.000 |
| 555 | 253.01.01.0642 | ÖN EZİCİ-2019 OYMAN | Hendek Fabrika | 6.12.2019 | 492.000 |
| 556 | 253.01.01.0643 | İNCELTİCİ-2019 OYMAN | Hendek Fabrika | 6.12.2019 | 492.000 |
| 557 | 253.01.01.0644 | ELEK-2019 OYMAN | Hendek Fabrika | 6.12.2019 | 54.000 |
| 558 | 253.01.01.0645 | ÖZEL ELEKTRİK PANOSU-ERSOY | Hendek Fabrika | 31.12.2019 | 7.200 |
| 559 | 253.01.01.0649 | EBRO EBI 12 T 220 KAYIT CİHAZI-BİLTEK BİLSAYAR | Hendek Fabrika | 13.12.2019 | 37.000 |
| 560 | 253.01.01.0650 | FINDIK KIRMA MAKİNASI 10 KG-MUSTAFA ONUR ÇATAK | Hendek Fabrika | 25.12.2019 | 68.000 |
| 561 | 253.01.01.0651 | FINDIK RANDIMAN MAKİNASI 500 GR-MUSTAFA ONUR ÇATAK | Hendek Fabrika | 25.12.2019 | 21.000 |
| 562 | 253.01.02.0036 | YENİ KIRIM-AYIKLAMA TESİSİ-POLİÜRETAN KONV.BANTLARI | Hendek Fabrika | 23.01.2019 | 242.000 |
| 563 | 253.01.02.0036 | YENİ KIRIM-AYIKLAMA TESİSİ-POLİÜRETAN KONV.BANTLARI | Hendek Fabrika | 24.01.2019 | 93.000 |
| 564 | 253.01.02.0037 | YENİ ELEME TESİSİ-VAKUMLAMA MAKİNASI | Hendek Fabrika | 14.02.2019 | 136.000 |
| 565 | 253.01.02.0038 | YENİ ELEME TESİSİ-KIRIM 2-HAVALANDIRMA TESİSATI | Hendek Fabrika | 25.02.2019 | 271.000 |
| 566 | 253.01.02.0038 | YENİ ELEME TESİSİ-KIRIM 2-HAVALANDIRMA TESİSATI | Hendek Fabrika | 10.09.2019 | 3.700 |
| 567 | 253.01.02.0039 | YENİ KIRIM-ELEKTRİK PANOSU | Hendek Fabrika | 1.03.2019 | 353.000 |
| 568 | 253.01.02.0039 | YENİ KIRIM-ELEKTRİK PANOSU | Hendek Fabrika | 3.07.2019 | 282.000 |
| 569 | 253.01.02.0040 | ELEME ELEKLERİ | Hendek Fabrika | 21.09.2019 | 19.000 |
| 570 | 253.01.02.0040 | ELEME ELEKLERİ | Hendek Fabrika | 24.09.2019 | 2.800 |
| 571 | 253.01.02.0041 | 6SL3210 TAŞ ALMA MAKİNASI-ELPİM | Hendek Fabrika | 25.09.2019 | 12.000 |
| 572 | 253.01.02.0042 | KONVEYÖR BANT 500*15750 ESM-GÜRSES | Hendek Fabrika | 14.09.2019 | 5.900 |

| | | | | | |
|-----|----------------|--|----------------|------------|--------|
| 573 | 253.01.02.0043 | 5000-1180 VİBRATÖR MOTOR ALIMI-TOMRA | Hendek Fabrika | 20.09.2019 | 14.000 |
| 574 | 253.01.02.0044 | OMB BM 390/10 VİBRASYON MOTORU-NOVA GÜÇ | Hendek Fabrika | 10.10.2019 | 7.100 |
| 575 | 255.01.02.0350 | DELL R740 2XSILVER 4114 4X120 SERVER PC-NOVATEK | Hendek Fabrika | 2.01.2019 | 94.000 |
| 576 | 255.01.02.0351 | LENOVA P320 E3-1220 8GB KAYIT BİLGİSAYARI-NOVATEK | Hendek Fabrika | 28.01.2019 | 18.000 |
| 577 | 255.01.02.0354 | LENOVO V520 10 NK006CTX İ7 PC-NOVATEK | Hendek Fabrika | 22.05.2019 | 9.800 |
| 578 | 255.01.02.0355 | LENOVO E580 İ5 8250 PC-NOVATEK | Hendek Fabrika | 23.05.2019 | 11.000 |
| 579 | 255.01.02.0357 | ARSU-1038 SP SU SEBİLİ-ATABEK | Hendek Fabrika | 21.05.2019 | 1.100 |
| 580 | 255.01.02.0358 | LENOVA V520 10NK006CTX İ7 W10PRO PC-NOVATEK | Hendek Fabrika | 27.06.2019 | 9.800 |
| 581 | 255.01.02.0359 | VAİLLANT MAG TR 12-2/0 KOMBİ-ADA LONCA | Hendek Fabrika | 12.07.2019 | 10.000 |
| 582 | 255.01.02.0361 | SAMSUNG GALAXY A30 CEP TELEFON-MEDİA MARKET | Hendek Fabrika | 28.07.2019 | 8.000 |
| 583 | 255.01.02.0364 | LENOVO E590 20 NCSOLVOO TP İ5 8 GB NOTRBOK-TURKUAZ | Hendek Fabrika | 26.07.2019 | 9.400 |
| 584 | 255.01.02.0365 | GRANDSTREAM 4232 GETEWAY-TELE SİSTEM | Hendek Fabrika | 26.07.2019 | 10.000 |
| 585 | 255.01.02.0366 | SOYUNMA ODASI DOLABI-ALBAYRAKLAR | Hendek Fabrika | 10.07.2019 | 11.000 |
| 586 | 255.01.02.0367 | SAMSUNG GALAXY A10 32 GB CEP TELEFONU-KRC | Hendek Fabrika | 19.08.2019 | 2.400 |
| 587 | 255.01.02.0370 | SAMSUNG GALAXY A10 32 GB CEP TELEFN-MUSTAFA YILDIZ | Hendek Fabrika | 27.08.2019 | 2.300 |
| 588 | 255.01.02.0371 | LENOVO E590 20NCSOLVOO TP NOTEBOOK-TURKUAZ | Hendek Fabrika | 28.08.2019 | 9.800 |
| 589 | 255.01.02.0372 | ARÇELİK EKOLOJİK INVERTER KLİMA-ALBAYRAKLAR | Hendek Fabrika | 17.08.2019 | 5.200 |
| 590 | 255.01.02.0373 | ARÇELİK EKOLOJİK INVERTER KLİMA-ALBAYRAKLAR | Hendek Fabrika | 31.08.2019 | 7.000 |
| 591 | 255.01.02.0374 | LENOVO E590 İ7-8565U 16G NOTEBOOK-NOVATEK | Hendek Fabrika | 12.09.2019 | 13.000 |
| 592 | 255.01.02.0375 | DELL VOSTRO 3670 PC 5 ADET-NOVATEK | Hendek Fabrika | 12.09.2019 | 20.000 |
| 593 | 255.01.02.0377 | SAMSUNG GLAXY A105F A10 BLACK TELEFON-AZİM | Hendek Fabrika | 16.09.2019 | 2.400 |
| 594 | 255.01.02.0378 | ARÇELİK 1038 SEBİL-NİSA | Hendek Fabrika | 1.09.2019 | 1.400 |
| 595 | 255.01.02.0379 | IPHONE 8 64 GB SPACE GRAY CEP TELEFON-VİZYON | Hendek Fabrika | 26.09.2019 | 10.000 |

| | | | | | |
|-----|----------------|--|----------------|------------|--------|
| 596 | 255.01.02.0380 | ARÇELİK 1038 SP SU SEBİLİ-ATABEK | Hendek Fabrika | 2.10.2019 | 1.300 |
| 597 | 255.01.02.0381 | APPLE IPHONE 8 PLUS 64 GB CEP TELEFONU-SAR | Hendek Fabrika | 24.09.2019 | 12.000 |
| 598 | 255.01.02.0382 | SUPERMICRO SVR SYS-5019P BACKUP SERVER-NOVATEK | Hendek Fabrika | 27.09.2019 | 58.000 |
| 599 | 255.01.02.0384 | LENOVO E590 NOTEBOOK 4 ADET-TURKUAZ | Hendek Fabrika | 24.10.2019 | 27.000 |
| 600 | 255.01.02.0385 | SAMSUNG GALAXY A10 32 GB CEP TELEFON-D-MARKET | Hendek Fabrika | 29.10.2019 | 9.700 |
| 601 | 255.01.02.0386 | APPLE IPHONE 8 GBP CEP TELEFON-D MARKET | Hendek Fabrika | 18.10.2019 | 9.100 |
| 602 | 255.01.02.0387 | SAMSUNG GALAXY A10 32 GBP CEP TELEFON-D MARKET | Hendek Fabrika | 22.10.2019 | 2.400 |
| 603 | 255.01.02.0388 | LENOVO E590 BİLGİSAYAR-TURKUAZ | Hendek Fabrika | 24.10.2019 | 9.900 |
| 604 | 255.01.02.0390 | SAMSUNG GALAXY A10 A105 CEP TELEFONU-BEŞKEN | Hendek Fabrika | 6.11.2019 | 2.500 |
| 605 | 255.01.02.0391 | BOSCH WAT24480TR ÇAMAŞIR MAKİNASI-UZUNOĞLU TİCARET | Hendek Fabrika | 1.10.2019 | 5.100 |
| 606 | 255.01.02.0392 | LENOVO 20N8S1A00 E490 NOTEBOOK 2 ADET-TURKUAZ | Hendek Fabrika | 15.11.2019 | 20.000 |
| 607 | 255.01.02.0393 | LENOVO 20N8S1A00 E490 NOTEBOOK-TURKUAZ | Hendek Fabrika | 13.11.2019 | 10.000 |
| 608 | 255.01.02.0394 | HP DESKJET 2630 FOTOKOBİ-TARAYICI FAX -DMARKET | Hendek Fabrika | 15.11.2019 | 570 |
| 609 | 255.01.02.0395 | KARCHER T7/1 CLASSIC ELEKTRİK SÜPÜRGESİ-AÇAN | Hendek Fabrika | 18.11.2019 | 1.300 |
| 610 | 253.01.01.0383 | PLASTİK DEPO (KUŞAKLI) | Hendek Fabrika | 4.09.2020 | 3.600 |
| 611 | 253.01.01.0457 | NEWLOG ÇUVAL AĞZI KAPATMA MAKİNASI - AKYOL | Hendek Fabrika | 4.09.2020 | 4.300 |
| 612 | 253.01.01.0652 | 10 HP MOTORLU SANTRAFÜJ POMPA- EMPAŞ | Hendek Fabrika | 16.01.2020 | 5.200 |
| 613 | 253.01.01.0653 | 2.40X12 MT 40 FEET YÜK KONT. 4 ADET -ÖZTÜRK NAK. | Hendek Fabrika | 15.02.2020 | 98.000 |
| 614 | 253.01.01.0654 | KOVEYOR BANDI E-14 /2 00/04 MT-M620*64*6415-ALTAY | Hendek Fabrika | 1.02.2020 | 7.300 |
| 615 | 253.01.01.0655 | KONVEYOR BANDI 700*12170 *A/D1-W059/2OP-GÜRSES | Hendek Fabrika | 18.02.2020 | 3.800 |
| 616 | 253.01.01.0655 | KONVEYOR BANDI 700*12170 *A/D1-W059/2OP-GÜRSES | Hendek Fabrika | 18.02.2020 | 3.800 |
| 617 | 253.01.01.0656 | MOTORLU SEKSİYONEL KAPI-FGİ | Hendek Fabrika | 14.02.2020 | 890 |
| 618 | 253.01.01.0656 | MOTORLU SEKSİYONEL KAPI-FGİ | Hendek Fabrika | 19.02.2020 | 25.000 |

| | | | | | |
|-----|----------------|---|----------------|------------|---------|
| 619 | 253.01.01.0657 | KONVEYOR BANDI POSITIVE DRIVE 650X20.000-ALTAY | Hendek Fabrika | 27.02.2020 | 79.000 |
| 620 | 253.01.01.0658 | 12V 12AH KURU TİP AKÜ (GOLD) -YÖRÜNGE | Hendek Fabrika | 4.03.2020 | 13.000 |
| 621 | 253.01.01.0659 | DS320SHA TESCOM 20KVA K.G.K. VE AKÜ KABİNI-YÖRÜNGE | Hendek Fabrika | 1.04.2020 | 9.800 |
| 622 | 253.01.01.0660 | 200 TON ÖZEL AMAÇLI ÇİFT GÖZLÜ HİD.PRES -ÇİFTÇİLER | Hendek Fabrika | 18.08.2020 | 243.000 |
| 623 | 253.01.01.0661 | 520*9600 KONVEYÖR BANT A/D1 -GÜRSES | Hendek Fabrika | 17.07.2020 | 19.000 |
| 624 | 253.01.01.0662 | 30 KVA PNOMATİK ELEKTRONİK PUNTO KAYNAK MAKİNASI-DEMİRİZ | Hendek Fabrika | 22.07.2020 | 15.000 |
| 625 | 253.01.01.0662 | 30 KVA PNOMATİK ELEKTRONİK PUNTO KAYNAK MAKİNASI-DEMİRİZ | Hendek Fabrika | 24.07.2020 | 460 |
| 626 | 253.01.01.0663 | HSE MODEL SİLO KANTARI-ESİT | Hendek Fabrika | 24.07.2020 | 143.000 |
| 627 | 253.01.01.0664 | INTEGRAL G2 A150 MS TİP 1,5KW DIŞLI POMPA-KİNG | Hendek Fabrika | 25.09.2020 | 6.200 |
| 628 | 253.01.01.0665 | INTEGRAL G12 B300 J3 MS TİP DIŞLI POMPA-KİNG | Hendek Fabrika | 1.09.2020 | 2.900 |
| 629 | 253.01.01.0666 | TAM OTOMATİK ÇAMAŞIR MAKİNESİ 10 KG-SIEMENS YADİGAR ŞEKER | Hendek Fabrika | 15.09.2020 | 7.900 |
| 630 | 253.01.01.0667 | 700*12170 KONVEYÖR BANT A/D1 -GÜRSES | Hendek Fabrika | 1.10.2020 | 3.700 |
| 631 | 253.01.01.0668 | TORK-TREA060 SERİSİ ELEKT. AKÜLATÖR-SMS TORK | Hendek Fabrika | 22.10.2020 | 2.800 |
| 632 | 253.01.01.0669 | İÇTEN EKSANTRİK YAĞ POMPASI-RPM ENDÜSTRİ | Hendek Fabrika | 15.10.2020 | 3.900 |
| 633 | 253.01.01.0670 | HASSAS TERAZİLER-METTLER TOLEDO | Hendek Fabrika | 26.10.2020 | 16.000 |
| 634 | 253.01.01.0671 | MAŞA TİPİ ALÜMİNYUM FOLYO YAPŞ.MAK.-AKYOL | Hendek Fabrika | 12.11.2020 | 2.500 |
| 635 | 253.01.01.0673 | 15KW O.B KAYIŞ KASNAKLI SALYANGOZ FAN-STARFAN | Hendek Fabrika | 22.12.2020 | 14.000 |
| 636 | 253.01.01.0673 | 15KW O.B KAYIŞ KASNAKLI SALYANGOZ FAN-STARFAN | Hendek Fabrika | 22.12.2020 | 350 |
| 637 | 253.01.02.0032 | KABUKLU ALIM YERİ TAŞIMA HELEZONLARI | Hendek Fabrika | 25.07.2020 | 52.000 |
| 638 | 253.01.02.0032 | KABUKLU ALIM YERİ TAŞIMA HELEZONLARI | Hendek Fabrika | 1.09.2020 | 4.700 |
| 639 | 253.01.02.0032 | KABUKLU ALIM YERİ TAŞIMA HELEZONLARI | Hendek Fabrika | 11.09.2020 | 2.800 |
| 640 | 253.01.02.0045 | TOZ ELEĞİ -ER DETAY | Hendek Fabrika | 17.01.2020 | 3.300 |
| 641 | 253.01.02.0045 | TOZ ELEĞİ -ER DETAY | Hendek Fabrika | 17.01.2020 | 30.000 |

| | | | | | |
|-----|----------------|---|----------------|------------|---------|
| 642 | 253.01.02.0046 | H-5 BAR ANALOG DOZAJ POMPASI-ENGİN MACİT | Hendek Fabrika | 28.08.2020 | 1.600 |
| 643 | 253.01.02.0047 | WBH-02001SE 2 TON 4HRK 6MT ZİNCİRLİ VİNÇ-ERKUŞLAR | Hendek Fabrika | 21.09.2020 | 27.000 |
| 644 | 253.01.02.0048 | KARIŞTIRICILI 25 TONLUK TANK 2 ADET | Hendek Fabrika | 31.12.2020 | 593.000 |
| 645 | 253.01.02.0049 | EZME HATTI (İNCELTİCİ+ÖN EZİCİ+ELEK) | Hendek Fabrika | 31.12.2020 | 621.000 |
| 646 | 253.01.02.0050 | SOĞUK HAVA DEPOSU SOĞUTUCU ÜNİTE 1500 M2 | Hendek Fabrika | 31.12.2020 | 678.000 |
| 647 | 253.01.02.0051 | LİPLİ RAMPA | Hendek Fabrika | 31.12.2020 | 36.000 |
| 648 | 253.01.02.0052 | RANDIMAN MAKİNASI - M.ONUR ÇATAK | Hendek Fabrika | 31.12.2020 | 12.000 |
| 649 | 255.01.02.0196 | ÇİFT KUTUPLU STATIC TRANSFER SWITCH-YÖRÜNGE UPS | Hendek Fabrika | 10.08.2020 | 6.300 |
| 650 | 255.01.02.0397 | MÜHLEN SCHLEİFER 20LT-C EVRAK İMHA - D MARKET | Hendek Fabrika | 24.02.2020 | 2.200 |
| 651 | 255.01.02.0398 | BÜRO ÇALIŞMA MASA SANDALYE TAKIMI - ALBAYRAKLAR | Hendek Fabrika | 4.02.2020 | 3.500 |
| 652 | 255.01.02.0399 | LENOVO E15 LAPTOP 7 ADET - NOVATEK BİLGİSAYAR | Hendek Fabrika | 25.03.2020 | 132.000 |
| 653 | 255.01.02.0401 | HUAWEI P SMART PRO 128GB BLACK -BARON TELEKOM | Hendek Fabrika | 13.07.2020 | 6.000 |
| 654 | 255.01.02.0402 | İPHONE 7 PLUS 128GB ROSE GOLD -D-MARKET | Hendek Fabrika | 29.07.2020 | 12.000 |
| 655 | 255.01.02.0403 | LENOVA E15 20RD004JTX İ5 10210-15,6 8G-NOVATEK | Hendek Fabrika | 16.07.2020 | 14.000 |
| 656 | 255.01.02.0404 | LENOVA E15 20RD004JTX İ5 10210-15,6 8G-NOVATEK | Hendek Fabrika | 16.07.2020 | 14.000 |
| 657 | 255.01.02.0405 | APPLE İPHONE 7 32 GB SILVE.AKILLI TEL. -AVANSANS | Hendek Fabrika | 17.08.2020 | 7.600 |
| 658 | 255.01.02.0406 | LENOVA E15 İ510210U 15.6 8G-NOVATEK | Hendek Fabrika | 16.09.2020 | 21.000 |
| 659 | 255.01.02.0408 | LENOVA E15 20RES08YTX İ5 8G BİLGİSAYAR -TURKUAZ | Hendek Fabrika | 15.10.2020 | 14.000 |
| 660 | 255.01.02.0409 | LENOVO MONİTOR-TURKUAZ | Hendek Fabrika | 19.10.2020 | 10.000 |
| 661 | 255.01.02.0410 | DELL VESA PIVOT LED MONİTOR-TURKUAZ | Hendek Fabrika | 19.10.2020 | 2.700 |
| 662 | 255.01.02.0411 | PHİLİPS TELEVİZYON-ALC DAYANIKLI | Hendek Fabrika | 1.11.2020 | 10.000 |
| 663 | 255.01.02.0412 | LENOVO THINK VISION MONİTOR-TURKUAZ | Hendek Fabrika | 18.11.2020 | 4.100 |
| 664 | 255.01.02.0413 | GÜVENLİK YANI YENİ OFİS - OFİS MOBİLYALARI | Hendek Fabrika | 31.12.2020 | 159.000 |

| | | | | | |
|-----|----------------|--|----------------|------------|--------|
| 665 | 255.01.02.0414 | YEALINK SIP-T46S IP PHONE | Hendek Fabrika | 31.12.2020 | 5.200 |
| 666 | 255.01.02.0415 | EVRAK İMHA MAKİNASI | Hendek Fabrika | 31.12.2020 | 2.400 |
| 667 | 255.01.02.0416 | AIRFEL KLİMA | Hendek Fabrika | 31.12.2020 | 77.000 |
| 668 | 255.01.02.0417 | DAIKIN VZ PREMIX 30 KW YOĞUŞMALI KOMBİ | Hendek Fabrika | 31.12.2020 | 12.000 |
| 669 | 255.01.02.0418 | 300*700 KONTEYNER -MRT GRUP | Hendek Fabrika | 31.12.2020 | 33.000 |
| 670 | 253.01.01.0083 | ELEK - BAUERMEISTER | Hendek Fabrika | 31.12.2021 | 80.000 |
| 671 | 253.01.01.0407 | HAVALI FINDIK ZAR SOYMA MAKİNASI - 3 ADET | Hendek Fabrika | 31.12.2021 | 15.000 |
| 672 | 253.01.01.0452 | KONVEYÖR BANT E 8/2 U0/V4 BLAU FD 310*12.300 | Hendek Fabrika | 13.09.2021 | 1.300 |
| 673 | 253.01.01.0452 | KONVEYÖR BANT E 8/2 U0/V4 BLAU FD 310*12.300 | Hendek Fabrika | 8.10.2021 | 1.900 |
| 674 | 253.01.01.0481 | TEK HAZNELİ VAKUM PAKETLEME MAKİNASI-AKVAKUM | Hendek Fabrika | 27.09.2021 | 44.000 |
| 675 | 253.01.01.0535 | İSVİÇRE MAGRA4 FINDIK KALİTE KONT.GİYOTİNİ-AKYOL | Hendek Fabrika | 15.06.2021 | 32.000 |
| 676 | 253.01.01.0535 | İSVİÇRE MAGRA4 FINDIK KALİTE KONT.GİYOTİNİ-AKYOL | Hendek Fabrika | 28.09.2021 | 19.000 |
| 677 | 253.01.01.0558 | ELEKTRONİK BASKÜL - ESİT ELEKTRONİK | Hendek Fabrika | 12.08.2021 | 12.000 |
| 678 | 253.01.01.0561 | FINDIK KIRMA DEĞİRMEN TAŞI 8.LİK 12ÇFT-CİHAN DEĞ. | Hendek Fabrika | 20.01.2021 | 23.000 |
| 679 | 253.01.01.0573 | BOCSH GWS18VLI ŞARJLI TAŞLAMA | Hendek Fabrika | 22.10.2021 | 2.800 |
| 680 | 253.01.01.0590 | TEK KANAT ACİL ÇIKIŞ KAPISI-FGİ | Hendek Fabrika | 8.09.2021 | 2.900 |
| 681 | 253.01.01.0621 | 161 M3 VAKUM POMPASI-VPS MAKİNA | Hendek Fabrika | 14.04.2021 | 9.700 |
| 682 | 253.01.01.0625 | NLG-FEPT 15 AKÜLÜ TRANSPALET-NETMAK | Hendek Fabrika | 22.09.2021 | 3.500 |
| 683 | 253.01.01.0628 | KALİBRASYON ELEĞİ R300-MAKİNSAN | Hendek Fabrika | 3.11.2021 | 22.000 |
| 684 | 253.01.01.0628 | KALİBRASYON ELEĞİ R300-MAKİNSAN | Hendek Fabrika | 15.12.2021 | 17.000 |
| 685 | 253.01.01.0651 | FINDIK RANDIMAN MAKİNASI 500 GR-MUSTAFA ONUR ÇATAK | Hendek Fabrika | 25.10.2021 | 67.000 |
| 686 | 253.01.01.0660 | 200 TON ÖZEL AMAÇLI ÇİFT GÖZLÜ HİD.PRES -ÇİFTÇİLER | Hendek Fabrika | 31.12.2021 | 510 |
| 687 | 253.01.01.0671 | MAŞA TİPİ ALÜMİNYUM FOLYO YAPŞ.MAK.-AKYOL | Hendek Fabrika | 14.04.2021 | 6.600 |

| | | | | | |
|-----|----------------|---|----------------|------------|-----------|
| 688 | 253.01.01.0672 | ENEL A2 SER 6KVA ONLINE KGK UPS -YÖRÜNGE UPS | Hendek Fabrika | 2.08.2021 | 5.200 |
| 689 | 253.01.01.0674 | KONVEYOR BANDI POSITIVE DRIVE 650X11.600-ALTAY | Hendek Fabrika | 9.01.2021 | 70.000 |
| 690 | 253.01.01.0675 | MAGMAWELD MONOTİG 2001 TİG KAYNAK MAKİNESİ-GÜNSA | Hendek Fabrika | 18.01.2021 | 7.700 |
| 691 | 253.01.01.0676 | VARİL ÇEVİRME MAKİNESİ-NET MAK METAL | Hendek Fabrika | 12.02.2021 | 8.700 |
| 692 | 253.01.01.0677 | GRUNDIG FÖN MAKİNESİ | Hendek Fabrika | 3.02.2021 | 780 |
| 693 | 253.01.01.0678 | PALET SARMA MAKİNESİ - MARTI MÜHENDİSLİK | Hendek Fabrika | 19.03.2021 | 219.000 |
| 694 | 253.01.01.0679 | 250*30MT 2 KAT 7MM KONVEYÖR BANT AÇIK -GÜRSES | Hendek Fabrika | 28.05.2021 | 1.900 |
| 695 | 253.01.01.0680 | 410*6100MT KONVEYÖR BANT -GÜRSES | Hendek Fabrika | 8.06.2021 | 2.300 |
| 696 | 253.01.01.0681 | 410*10200MT KONVEYÖR BANT -GÜRSES | Hendek Fabrika | 8.06.2021 | 1.700 |
| 697 | 253.01.01.0682 | 410*13130MT KONVEYÖR BANT -GÜRSES | Hendek Fabrika | 8.06.2021 | 2.300 |
| 698 | 253.01.01.0683 | HACCP W FDA50*100.000 KONVEYÖR BANT-ALTAY KONVEYÖR | Hendek Fabrika | 2.06.2021 | 1.200 |
| 699 | 253.01.01.0684 | BAYMAK ELEGANT PLUS A++ 9000 KLİMA-EPA İNTERNET | Hendek Fabrika | 2.07.2021 | 5.900 |
| 700 | 253.01.01.0685 | 800*8000 KONVEYÖR BANT-ALTAY KONVEYÖR | Hendek Fabrika | 15.07.2021 | 3.400 |
| 701 | 253.01.01.0686 | NUMUNE ALMA KLAPESİ-ESİT ELEKTRONİK | Hendek Fabrika | 28.07.2021 | 29.000 |
| 702 | 253.01.01.0687 | MAGMAWELD MONOSTICK 200 KAYNAK MAKİNESİ-YAŞLICALAR | Hendek Fabrika | 28.06.2021 | 2.300 |
| 703 | 253.01.01.0688 | ASKAYNAK 185 İNVENTER KAYNAK MAKİNESİ-YAŞLICALAR | Hendek Fabrika | 28.06.2021 | 2.300 |
| 704 | 253.01.01.0689 | ASKAYNAK İNVENTER 205 KAYNAK MAKİNESİ AVUÇ TAŞLAMA | Hendek Fabrika | 6.08.2021 | 3.400 |
| 705 | 253.01.01.0690 | "M" SERİSİ G7 D200 MSX TİP,ÇIPLAK, KING MARKA DIŞLI POMPA | Hendek Fabrika | 23.09.2021 | 14.000 |
| 706 | 253.01.01.0691 | ALÜMİNYUM KAPI-AYKAL PVC | Hendek Fabrika | 6.09.2021 | 7.000 |
| 707 | 253.01.01.0691 | ALÜMİNYUM KAPI-AYKAL PVC | Hendek Fabrika | 23.11.2021 | 26.000 |
| 708 | 253.01.01.0692 | SHIMADZU UV-VIS AROMA İNDEKSİ ANALİZ CİHAZI-ANT TE | Hendek Fabrika | 13.09.2021 | 47.000 |
| 709 | 253.01.01.0693 | FINDIK ÖZ TEMİZLEME MAKİNESİ | Hendek Fabrika | 15.10.2021 | 2.080.000 |
| 710 | 253.01.01.0694 | EXO-AP 25 MANUEL TRANSPALET-NETMAK | Hendek Fabrika | 18.10.2021 | 5.500 |

| | | | | | |
|-----|----------------|--|----------------|------------|-----------|
| 711 | 253.01.01.0695 | MOTORLU SEKSİYONEL BRANDA KAPI-İDEAL KAPI | Hendek Fabrika | 1.10.2021 | 18.000 |
| 712 | 253.01.01.0696 | MOTORLU SEKSİYONEL BRANDA KAPI-İDEAL KAPI | Hendek Fabrika | 27.10.2021 | 19.000 |
| 713 | 253.01.01.0696 | MOTORLU SEKSİYONEL BRANDA KAPI-İDEAL KAPI | Hendek Fabrika | 1.12.2021 | 3.700 |
| 714 | 253.01.01.0696 | MOTORLU SEKSİYONEL BRANDA KAPI-İDEAL KAPI | Hendek Fabrika | 22.12.2021 | 1.700 |
| 715 | 253.01.01.0696 | MOTORLU SEKSİYONEL BRANDA KAPI-İDEAL KAPI | Hendek Fabrika | 27.12.2021 | 77.000 |
| 716 | 253.01.01.0697 | KONVEYÖR BANT-ALTAY KONVEYÖR | Hendek Fabrika | 13.10.2021 | 4.700 |
| 717 | 253.01.01.0697 | KONVEYÖR BANT-ALTAY KONVEYÖR | Hendek Fabrika | 19.10.2021 | 2.300 |
| 718 | 253.01.01.0697 | KONVEYÖR BANT-ALTAY KONVEYÖR | Hendek Fabrika | 12.11.2021 | 4.600 |
| 719 | 253.01.01.0697 | KONVEYÖR BANT-ALTAY KONVEYÖR | Hendek Fabrika | 23.11.2021 | 2.900 |
| 720 | 253.01.01.0697 | KONVEYÖR BANT-ALTAY KONVEYÖR | Hendek Fabrika | 13.12.2021 | 1.900 |
| 721 | 253.01.01.0698 | GERHARDT 120530 VAPODEST 300 DISTILASYON ÜNİTESİ | Hendek Fabrika | 8.10.2021 | 80.000 |
| 722 | 253.01.01.0699 | BAHARAT ÖĞÜTÜCÜ - KALİTE | Hendek Fabrika | 16.11.2021 | 4.100 |
| 723 | 253.01.01.0700 | POLİETİLEN SU DEPOSU 25.000LT MAVİ DİKEY - KARMOD | Hendek Fabrika | 21.12.2021 | 86.000 |
| 724 | 253.01.01.0700 | POLİETİLEN SU DEPOSU 25.000LT MAVİ DİKEY - KARMOD | Hendek Fabrika | 25.12.2021 | 1.300 |
| 725 | 253.01.01.0701 | DP-30 BALYA PRES MAKİNESİ - YAKUP MURAT YKP MAKİNA | Hendek Fabrika | 17.12.2021 | 84.000 |
| 726 | 253.01.01.0701 | DP-30 BALYA PRES MAKİNESİ - YAKUP MURAT YKP MAKİNA | Hendek Fabrika | 18.12.2021 | 1.000 |
| 727 | 253.01.01.0701 | DP-30 BALYA PRES MAKİNESİ - YAKUP MURAT YKP MAKİNA | Hendek Fabrika | 30.12.2021 | 2.200 |
| 728 | 253.01.01.0702 | ÇİFT MAFSALLI OTOMATİK NUMUNE ALMA MAKİNESİ - GENÇASLAN MAKİNA | Hendek Fabrika | 31.12.2021 | 439.000 |
| 729 | 253.01.01.0703 | TAŞIYICI KONVEYÖR BANT - GRANÜL HATTI | Hendek Fabrika | 31.12.2021 | 1.140.000 |
| 730 | 253.01.01.0704 | METAL DEDEKTÖR - GRANÜL HATTI | Hendek Fabrika | 31.12.2021 | 49.000 |
| 731 | 253.01.01.0705 | KIYMA MAKİNASI / ER 100 ELEK / SARSAK ELEK | Hendek Fabrika | 31.12.2021 | 1.760.000 |
| 732 | 253.01.01.0706 | MAKİNE PLATFORMU - GRANÜL HATTI | Hendek Fabrika | 31.12.2021 | 401.000 |
| 733 | 253.01.01.0707 | KANTAR - GERİ DÖNÜŞÜM ALANI | Hendek Fabrika | 31.12.2021 | 730 |

| | | | | | |
|-----|----------------|--|----------------|------------|---------|
| 734 | 253.01.01.0708 | TRANSPALET - GERİ DÖNÜŞÜM ALANI | Hendek Fabrika | 31.12.2021 | 1.600 |
| 735 | 253.01.01.0709 | ZİG ZAG SEPERATÖR MAKİNESİ - GERİ DÖNÜŞÜM ALANI | Hendek Fabrika | 31.12.2021 | 235.000 |
| 736 | 255.01.02.0322 | KLİMA DIŞ ÜNİTE-ATABEK TÜKETİM | Hendek Fabrika | 4.10.2021 | 10.000 |
| 737 | 255.01.02.0407 | İNVERTER KLİMA-AKIN İKLİMLENDİRME | Hendek Fabrika | 30.09.2021 | 14.000 |
| 738 | 255.01.02.0413 | GÜVENLİK YANI YENİ OFİS - OFİS MOBİLYALARI | Hendek Fabrika | 9.02.2021 | 17.000 |
| 739 | 255.01.02.0413 | GÜVENLİK YANI YENİ OFİS - OFİS MOBİLYALARI | Hendek Fabrika | 26.02.2021 | 1.200 |
| 740 | 255.01.02.0413 | GÜVENLİK YANI YENİ OFİS - OFİS MOBİLYALARI | Hendek Fabrika | 12.04.2021 | 5.400 |
| 741 | 255.01.02.0413 | GÜVENLİK YANI YENİ OFİS - OFİS MOBİLYALARI | Hendek Fabrika | 23.09.2021 | 1.400 |
| 742 | 255.01.02.0413 | GÜVENLİK YANI YENİ OFİS - OFİS MOBİLYALARI | Hendek Fabrika | 30.09.2021 | 4.100 |
| 743 | 255.01.02.0413 | GÜVENLİK YANI YENİ OFİS - OFİS MOBİLYALARI | Hendek Fabrika | 7.10.2021 | 3.600 |
| 744 | 255.01.02.0413 | GÜVENLİK YANI YENİ OFİS - OFİS MOBİLYALARI | Hendek Fabrika | 28.10.2021 | 5.600 |
| 745 | 255.01.02.0419 | KİNG HARMAN K-324 ÇAY MAKİNESİ-HARPUT TİC. | Hendek Fabrika | 19.02.2021 | 410 |
| 746 | 255.01.02.0420 | KİNG K-324 HARMAN ÇAY MAKİNESİ-ALİ ERDEMİR EVİMPOŇİK | Hendek Fabrika | 9.02.2021 | 390 |
| 747 | 255.01.02.0421 | SAMSUNG P610 TABS6 TABLET-TURKUVAZ ANKARA | Hendek Fabrika | 19.03.2021 | 8.100 |
| 748 | 255.01.02.0422 | SAMSUNG P610 TABS6 TABLET- D-MARKET | Hendek Fabrika | 20.03.2021 | 4.100 |
| 749 | 255.01.02.0422 | SAMSUNG P610 TABS6 TABLET- D-MARKET | Hendek Fabrika | 23.03.2021 | 3.900 |
| 750 | 255.01.02.0422 | SAMSUNG P610 TABS6 TABLET- D-MARKET | Hendek Fabrika | 31.03.2021 | 4.100 |
| 751 | 255.01.02.0422 | SAMSUNG P610 TABS6 TABLET- D-MARKET | Hendek Fabrika | 7.04.2021 | 200 |
| 752 | 255.01.02.0423 | DEMİRDÖKÜM TİTANİUM TERMOSİFON BASİC 65 LT-TREND | Hendek Fabrika | 22.04.2021 | 2.000 |
| 753 | 255.01.02.0424 | SAMSUNG GALAXY S20 PLUS 128 GB/D-MARKET | Hendek Fabrika | 28.05.2021 | 11.000 |
| 754 | 255.01.02.0425 | EPSON EB-X41 XGA PROJEKSİYON CİHAZI-RAMPAPA İNTERNET | Hendek Fabrika | 17.06.2021 | 5.500 |
| 755 | 255.01.02.0426 | LENOVA E15 20RES0JHTX İ5 8G BİLGİSAYAR -TURKUVAZ | Hendek Fabrika | 5.06.2021 | 36.000 |
| 756 | 255.01.02.0427 | HUAWEI P SMART S 128GB SİYAH-SERKAN SEVEN | Hendek Fabrika | 1.06.2021 | 4.300 |

| | | | | | |
|-----|----------------|--|----------------|------------|---------|
| 757 | 255.01.02.0428 | HUAWEI P SMART S4 128GB -TEKNİKER İNŞAAT | Hendek Fabrika | 1.06.2021 | 8.600 |
| 758 | 255.01.02.0429 | HUAWEI P SMART S 128GB -HİSAR TELEKOM | Hendek Fabrika | 17.06.2021 | 4.600 |
| 759 | 255.01.02.0430 | HUAWEI P SMART S 128GB -EVA İLETİŞİM | Hendek Fabrika | 14.06.2021 | 4.700 |
| 760 | 255.01.02.0431 | LENOVA E15 20RES0JHTX İ5 8GB BİLGİSAYAR -TURKUAZ | Hendek Fabrika | 25.06.2021 | 12.000 |
| 761 | 255.01.02.0432 | NETWORK CİHAZLARI-PİKUS BİLGİ TEKNOLOJİLERİ | Hendek Fabrika | 12.07.2021 | 365.000 |
| 762 | 255.01.02.0433 | HUAWEI P SMART S 128GB -PEKER TELEKOM | Hendek Fabrika | 27.07.2021 | 4.900 |
| 763 | 255.01.02.0434 | HUAWEI P SMART S 128GB -NEM TELEKOMÜNİKASYON | Hendek Fabrika | 26.07.2021 | 4.700 |
| 764 | 255.01.02.0435 | BÜRO ÇALIŞMA MASASI VE SANDALYE TAKIM- ALBAYRAKLAR | Hendek Fabrika | 7.07.2021 | 9.300 |
| 765 | 255.01.02.0436 | LENOVA E15 20RES0JHTX İ5 8GB BİLGİSAYAR -TURKUAZ | Hendek Fabrika | 26.08.2021 | 11.000 |
| 766 | 255.01.02.0437 | HUAWEI P SMART S 128GB -BEŞKEN ELEKTRONİK | Hendek Fabrika | 2.09.2021 | 4.400 |
| 767 | 255.01.02.0438 | LENOVA E15 20RES0JHTX İ5 8GB BİLGİSAYAR -TURKUAZ | Hendek Fabrika | 25.09.2021 | 12.000 |
| 768 | 255.01.02.0439 | LENOVA E15 20RES0JHTX İ5 8GB BİLGİSAYAR -TURKUAZ | Hendek Fabrika | 25.09.2021 | 12.000 |
| 769 | 255.01.02.0440 | LENOVA E15 20RES0JHTX İ5 8GB BİLGİSAYAR -TURKUAZ | Hendek Fabrika | 10.09.2021 | 22.000 |
| 770 | 255.01.02.0441 | DELL SE2416H VGA HDMI MONİTOR-TURKUAZ | Hendek Fabrika | 10.09.2021 | 4.000 |
| 771 | 255.01.02.0441 | DELL SE2416H VGA HDMI MONİTOR-TURKUAZ | Hendek Fabrika | 24.11.2021 | 12.000 |
| 772 | 255.01.02.0441 | DELL SE2416H VGA HDMI MONİTOR-TURKUAZ | Hendek Fabrika | 24.11.2021 | 2.900 |
| 773 | 255.01.02.0442 | MK102 MODEL KONTEYNER -MRT GRUP | Hendek Fabrika | 1.09.2021 | 52.000 |
| 774 | 255.01.02.0443 | GÜVENLİK KABİNİ -MRT GRUP | Hendek Fabrika | 9.09.2021 | 11.000 |
| 775 | 255.01.02.0444 | PARMAK İZİ - PUANTAJ SİSTEMİ - MEYER GRUP | Hendek Fabrika | 28.09.2021 | 124.000 |
| 776 | 255.01.02.0445 | GBİC GİGABİT ARAYÜZ ÇEVİRİCİ-FİBER DEPO | Hendek Fabrika | 23.09.2021 | 13.000 |
| 777 | 255.01.02.0446 | BÜRO ÇALIŞMA MASASI VE SANDALYE DOLAP- ALBAYRAKLAR | Hendek Fabrika | 28.10.2021 | 13.000 |
| 778 | 255.01.02.0446 | BÜRO ÇALIŞMA MASASI VE SANDALYE DOLAP- ALBAYRAKLAR | Hendek Fabrika | 7.10.2021 | 51.000 |
| 779 | 255.01.02.0446 | BÜRO ÇALIŞMA MASASI VE SANDALYE DOLAP- ALBAYRAKLAR | Hendek Fabrika | 28.10.2021 | 32.000 |

| | | | | | |
|-----|----------------|---|----------------|------------|-----------|
| 780 | 255.01.02.0446 | BÜRO ÇALIŞMA MASASI VE SANDALYE DOLAP- ALBAYRAKLAR | Hendek Fabrika | 16.11.2021 | 4.500 |
| 781 | 255.01.02.0447 | LENOVA E15 20TD004GTV İ5 8GB BİLGİSAYAR -TURKUJAZ | Hendek Fabrika | 26.10.2021 | 13.000 |
| 782 | 255.01.02.0448 | ÇAY MAKİNASI K 32 83 | Hendek Fabrika | 8.10.2021 | 760 |
| 783 | 255.01.02.0448 | ÇAY MAKİNASI K 32 83 | Hendek Fabrika | 26.10.2021 | 1.500 |
| 784 | 255.01.02.0449 | RANZA VE YATAK - BAKIRCILAR | Hendek Fabrika | 8.10.2021 | 47.000 |
| 785 | 255.01.02.0449 | RANZA VE YATAK - BAKIRCILAR | Hendek Fabrika | 28.10.2021 | 3.000 |
| 786 | 255.01.02.0450 | SAMSUNG GALAXY A52 BLACK 128 GBP CEP TELEFON | Hendek Fabrika | 23.12.2021 | 5.800 |
| 787 | 255.01.02.0450 | SAMSUNG GALAXY A52 BLACK 128 GBP CEP TELEFON | Hendek Fabrika | 23.12.2021 | 12.000 |
| 788 | 255.01.02.0451 | SAMSUNG GALAXY A52 MAVİ AKILLI TELEFON / MACROCOM | Hendek Fabrika | 29.12.2021 | 5.600 |
| 789 | 255.01.02.0452 | SAMSUNG GALAXY A52 AKILLI TELEFON / D-MARKET | Hendek Fabrika | 29.12.2021 | 5.600 |
| 790 | 255.01.02.0453 | SAMSUNG GALAXY A52 MAVİ AKILLI TELEFON / TELSİ ELEKT | Hendek Fabrika | 29.12.2021 | 5.700 |
| 791 | 255.01.02.0454 | SAMSUNG GALAXY A52 MAVİ AKILLI TELEFON / SADET TELEK | Hendek Fabrika | 29.12.2021 | 5.600 |
| 792 | 255.01.02.0455 | ELEKTRİKLİ ISITICI 2500 WATT BEYAZ | Hendek Fabrika | 22.12.2021 | 2.900 |
| 793 | 253.01.01.0696 | MOTORLU SEKSİYONEL BRANDA KAPI-İDEAL KAPI | Hendek Fabrika | 4.01.2022 | 19.000 |
| 794 | 253.01.01.0610 | INTERRAL SERİSİ G9 B250 DİŞLİ POMPA-KING POMPA | Hendek Fabrika | 6.01.2022 | 17.000 |
| 795 | 253.01.02.0056 | LAZER MAKİNASI 4 AD.3C 2000 CE-TOMRA | Hendek Fabrika | 13.01.2022 | 2.630.000 |
| 796 | 253.01.02.0055 | KABUK AKTARMA HELEZONU-KAPLAN | Hendek Fabrika | 18.01.2022 | 181.000 |
| 797 | 253.01.01.0710 | 1 TON ZİNCİRLİ VİNÇ | Hendek Fabrika | 26.01.2022 | 10.000 |
| 798 | 253.01.01.0711 | 100-500 KG ELEKTRİKLİ VİNÇ | Hendek Fabrika | 26.01.2022 | 3.400 |
| 799 | 253.01.01.0697 | KONVEYOR BANT - ALTAY KONVEYOR | Hendek Fabrika | 7.02.2022 | 2.600 |
| 800 | 253.01.01.0697 | KONVEYOR BANT - ALTAY KONVEYOR | Hendek Fabrika | 18.02.2022 | 2.500 |
| 801 | 253.01.01.0697 | KONVEYOR BANT - ALTAY KONVEYOR | Hendek Fabrika | 23.02.2022 | 2.400 |
| 802 | 253.01.01.0712 | YANGIN ACİL ÇIKIŞ KAPISI | Hendek Fabrika | 23.02.2022 | 8.400 |

| | | | | | |
|-----|----------------|---|----------------|------------|------------|
| 803 | 253.01.02.0056 | LAZER MAKİNASI 4 AD.3C 2000 CE-TOMRA | Hendek Fabrika | 25.02.2022 | 65.000 |
| 804 | 253.01.01.0649 | EBRO EBI 12 T 220 KAYIT CİHAZI-BİLTEK BİLSAYAR | Hendek Fabrika | 8.04.2022 | 34.000 |
| 805 | 253.01.01.0664 | INTEGRAL G2 A150 MS TİP 1,5KW DİŞLİ POMPA-KİNG | Hendek Fabrika | 25.04.2022 | 12.000 |
| 806 | 253.01.01.0697 | KONVEYÖR BANT-ALTAY KONVEYÖR | Hendek Fabrika | 29.04.2022 | 2.900 |
| 807 | 253.01.01.0550 | SATO CL4NX COMBO YAZICI -AYBİL | Hendek Fabrika | 17.05.2022 | 5.700 |
| 808 | 253.01.01.0713 | 2 TONLUK ZİNCİRLİ VİNÇ | Hendek Fabrika | 17.05.2022 | 18.000 |
| 809 | 253.01.02.0057 | FINDIK AYIKLAMA MAKİNESİ-TOMRA | Hendek Fabrika | 18.05.2022 | 19.420.000 |
| 810 | 253.01.02.0058 | RADYAL TARAR MAKİNESİ | Hendek Fabrika | 17.05.2022 | 170.000 |
| 811 | 253.01.02.0059 | KIRIM 2 HAVALANDIRMA SİSTEMİ | Hendek Fabrika | 31.05.2022 | 437.000 |
| 812 | 253.01.01.0583 | AKUPLE DİŞLİ POMPA-KING POMPA | Hendek Fabrika | 20.06.2022 | 29.000 |
| 813 | 253.01.01.0714 | BOSCH AKÜLÜ DARBELİ VİDALAMA MATKAP | Hendek Fabrika | 14.06.2022 | 1.900 |
| 814 | 253.01.01.0715 | ISI TABANCASI VE SETİ | Hendek Fabrika | 14.06.2022 | 5.800 |
| 815 | 253.01.01.0716 | ÇİĞ ÜRETİM VAKUMLAMA MAKİNESİ | Hendek Fabrika | 24.06.2022 | 181.000 |
| 816 | 253.01.02.0060 | GRUNDFOS POMPA | Hendek Fabrika | 1.06.2022 | 10.000 |
| 817 | 253.01.01.0717 | DALGIÇ POMPA | Hendek Fabrika | 21.07.2022 | 13.000 |
| 818 | 253.01.01.0717 | DALGIÇ POMPA | Hendek Fabrika | 23.07.2022 | 13.000 |
| 819 | 253.01.01.0718 | TAKIM ÇALIŞMA TEZGAHI | Hendek Fabrika | 28.07.2022 | 56.000 |
| 820 | 253.01.01.0571 | HASSAS TERAZİ | Hendek Fabrika | 16.08.2022 | 2.100 |
| 821 | 253.01.01.0613 | NEWLONG 2 ADET ÇUVAL AĞZI KAPATMA MAKİNASI | Hendek Fabrika | 16.08.2022 | 14.000 |
| 822 | 253.01.01.0670 | HASSAS TERAZİLER - METTLER TOLEDO | Hendek Fabrika | 10.08.2022 | 58.000 |
| 823 | 253.01.01.0694 | EXO-AP 25 MANUEL TRANSPALET-NETMAK | Hendek Fabrika | 2.08.2022 | 6.800 |
| 824 | 253.01.01.0697 | KONVEYÖR BANT-ALTAY KONVEYÖR | Hendek Fabrika | 1.08.2022 | 140.000 |
| 825 | 253.01.01.0719 | 30243418 ML3002T HASSAS TERAZİ-METTLER | Hendek Fabrika | 8.08.2022 | 36.000 |

| | | | | | |
|-----|----------------|--|----------------|------------|---------|
| 826 | 253.01.01.0721 | ULTRAVİOLE DEZENFEKSİYON SİSTEMİ-SU DEPOSU | Hendek Fabrika | 4.08.2022 | 11.000 |
| 827 | 253.01.01.0558 | ELEKTRONİK BASKÜL - ESİT ELEKTRONİK | Hendek Fabrika | 13.09.2022 | 22.000 |
| 828 | 253.01.01.0700 | POLİETİLEN SU DEPOSU 25.000LT MAVİ DİKEY - KARMOD | Hendek Fabrika | 19.09.2022 | 49.000 |
| 829 | 253.01.01.0722 | FOTOSELLİ BATARYA(MUSLUK) | Hendek Fabrika | 13.09.2022 | 2.900 |
| 830 | 253.01.01.0723 | CR-400 SET CHROMA METER | Hendek Fabrika | 28.09.2022 | 116.000 |
| 831 | 253.01.02.0061 | 80V 625 AH AKÜ ALIMI-DORA AKÜ | Hendek Fabrika | 1.09.2022 | 11.000 |
| 832 | 253.01.02.0064 | 48V 750 AH AKÜ ALIMI-DORA AKÜ | Hendek Fabrika | 1.09.2022 | 11.000 |
| 833 | 253.01.02.0065 | 11 KW 19 D/D YPFM123.X3 REDÜKTÖR-SAKARYA REDÜKTÖR | Hendek Fabrika | 1.09.2022 | 25.000 |
| 834 | 253.01.01.0675 | MAGMAWELD MONOTİG 2001 TİG KAYNAK MAKİNESİ-GÜNSA | Hendek Fabrika | 18.10.2022 | 9.800 |
| 835 | 253.01.01.0689 | ASKAYNAK İNVENTER 205 KAYNAK MAKİNESİ AVUÇ TAŞLAMA | Hendek Fabrika | 24.10.2022 | 29.000 |
| 836 | 253.01.01.0697 | KONVEYÖR BANT-ALTAY KONVEYÖR | Hendek Fabrika | 1.10.2022 | 2.000 |
| 837 | 253.01.01.0724 | YÜKSEK BASINÇLI LİKİT KROMATOĞRAFİ SİSTEMİ-SEM LAB | Hendek Fabrika | 21.10.2022 | 656.000 |
| 838 | 253.01.01.0507 | AYDINLATMA DİREKLERİ (5 ADET) - BALSU | Hendek Fabrika | 24.11.2022 | 12.000 |
| 839 | 253.01.01.0583 | AKUPLE DİŞLİ POMPA-KING POMPA | Hendek Fabrika | 17.11.2022 | 26.000 |
| 840 | 253.01.01.0697 | KONVEYÖR BANT-ALTAY KONVEYÖR | Hendek Fabrika | 2.11.2022 | 1.300 |
| 841 | 253.01.01.0670 | HASSAS TERAZİLER - METTLER TOLEDO | Hendek Fabrika | 23.11.2022 | 68.000 |
| 842 | 255.01.02.0458 | LENOVO INTEL CORE İ7 | Hendek Fabrika | 8.01.2022 | 41.000 |
| 843 | 255.01.02.0457 | SAMSUNG A52 SİYAH 128GB AKILLI TELEFON | Hendek Fabrika | 12.01.2022 | 5.400 |
| 844 | 255.01.02.0457 | SAMSUNG A52 SİYAH 128GB AKILLI TELEFON | Hendek Fabrika | 12.01.2022 | 5.500 |
| 845 | 255.01.02.0456 | ELEKTRİKLİ ISITICI 10 KW | Hendek Fabrika | 18.01.2022 | 4.700 |
| 846 | 255.01.02.0444 | PARMAK İZİ - PUANTAJ SİSTEMİ - MEYER GRUP | Hendek Fabrika | 19.01.2022 | 13.000 |
| 847 | 255.01.02.0461 | IPHONE 13 PRO MAX 256 GB AKILLI TELEFON | Hendek Fabrika | 2.02.2022 | 43.000 |
| 848 | 255.01.02.0459 | LENOVO INTEL CORE İ5 | Hendek Fabrika | 9.02.2022 | 24.000 |

| | | | | | |
|-----|----------------|---|----------------|------------|--------|
| 849 | 255.01.02.0457 | SAMSUNG A52 SİYAH 128GB AKILLI TELEFON | Hendek Fabrika | 10.02.2022 | 5.600 |
| 850 | 255.01.02.0457 | SAMSUNG A52 SİYAH 128GB AKILLI TELEFON | Hendek Fabrika | 14.02.2022 | 5.500 |
| 851 | 255.01.02.0457 | SAMSUNG A52 SİYAH 128GB AKILLI TELEFON | Hendek Fabrika | 17.02.2022 | 5.600 |
| 852 | 255.01.02.0458 | LENOVO INTEL CORE İ7 | Hendek Fabrika | 25.02.2022 | 17.000 |
| 853 | 255.01.02.0415 | EVRAK İMHA MAKİNASI | Hendek Fabrika | 1.03.2022 | 4.600 |
| 854 | 255.01.02.0460 | IPHONE 11 64 GB AKILLI TELEFON | Hendek Fabrika | 15.03.2022 | 10.000 |
| 855 | 255.01.02.0462 | LENOVO L15 INTEL CORE İ5 | Hendek Fabrika | 18.03.2022 | 14.000 |
| 856 | 255.01.02.0457 | SAMSUNG A52 SİYAH 128GB AKILLI TELEFON | Hendek Fabrika | 7.04.2022 | 4.900 |
| 857 | 255.01.02.0457 | SAMSUNG A52 SİYAH 128GB AKILLI TELEFON | Hendek Fabrika | 25.04.2022 | 5.000 |
| 858 | 255.01.02.0457 | SAMSUNG A52 SİYAH 128GB AKILLI TELEFON | Hendek Fabrika | 27.04.2022 | 5.000 |
| 859 | 255.01.02.0459 | LENOVO E15 İNTEL CORE İ5 - NURÇİN HOŞBAŞ | Hendek Fabrika | 8.04.2022 | 11.000 |
| 860 | 255.01.02.0459 | LENOVO E15 İNTEL CORE İ5 - SERKAN PAT | Hendek Fabrika | 28.04.2022 | 11.000 |
| 861 | 255.01.02.0460 | IPHONE 11 64 GB AKILLI TELEFON - NECATİ KAPTANOĞLU | Hendek Fabrika | 7.04.2022 | 9.600 |
| 862 | 255.01.02.0460 | IPHONE 11 64 GB AKILLI TELEFON - NİZAM DİVAN | Hendek Fabrika | 15.04.2022 | 9.400 |
| 863 | 255.01.02.0464 | MEKANİZMALI BAR SANDALYESİ | Hendek Fabrika | 12.04.2022 | 13.000 |
| 864 | 255.01.02.0465 | ZEBRA ZT411 BARKOD YAZICI | Hendek Fabrika | 13.04.2022 | 16.000 |
| 865 | 255.01.02.0467 | PRES ÜTÜ-MESEL MAKİNE | Hendek Fabrika | 18.04.2022 | 32.000 |
| 866 | 255.01.02.0467 | PRES ÜTÜ-MESEL MAKİNE - NAKLİYE | Hendek Fabrika | 20.04.2022 | 760 |
| 867 | 255.01.02.0468 | DELL S2722DC HDMI MONİTOR - NECATİ BEY | Hendek Fabrika | 8.04.2022 | 5.400 |
| 868 | 255.01.02.0468 | DELL S2722DC HDMI MONİTOR - YİĞİT SORAL | Hendek Fabrika | 14.04.2022 | 5.800 |
| 869 | 255.01.02.0468 | DELL S2722DC HDMI MONİTOR - NECATİ BEY - MERT BEY | Hendek Fabrika | 26.04.2022 | 12.000 |
| 870 | 255.01.02.0457 | SAMSUNG A52 SİYAH 128GB AKILLI TELEFON - DAMLA AKBABA | Hendek Fabrika | 17.05.2022 | 4.800 |
| 871 | 255.01.02.0460 | IPHONE 11 64 GB AKILLI TELEFON - TAN XİN | Hendek Fabrika | 6.05.2022 | 10.000 |

| | | | | | |
|-----|----------------|--|----------------|------------|--------|
| 872 | 255.01.02.0458 | LENOVO INTEL CORE İ7 | Hendek Fabrika | 31.05.2022 | 16.000 |
| 873 | 255.01.02.0459 | LENOVO E15 İNTEL CORE İ5 | Hendek Fabrika | 18.05.2022 | 11.000 |
| 874 | 255.01.02.0466 | LENOVO E14 İNTEL CORE İ5 | Hendek Fabrika | 31.05.2022 | 24.000 |
| 875 | 255.01.02.0462 | LENOVO L15 İNTEL CORE İ5 | Hendek Fabrika | 14.05.2022 | 11.000 |
| 876 | 255.01.02.0469 | APPLE AIRPODS KULAKLIK | Hendek Fabrika | 29.05.2022 | 2.300 |
| 877 | 255.01.02.0457 | SAMSUNG A52 SİYAH 128GB AKILLI TELEFON | Hendek Fabrika | 7.06.2022 | 4.500 |
| 878 | 255.01.02.0457 | SAMSUNG A52 SİYAH 128GB AKILLI TELEFON | Hendek Fabrika | 8.06.2022 | 4.700 |
| 879 | 255.01.02.0457 | SAMSUNG A52 SİYAH 128GB AKILLI TELEFON | Hendek Fabrika | 25.06.2022 | 4.700 |
| 880 | 255.01.02.0457 | SAMSUNG A52 SİYAH 128GB AKILLI TELEFON | Hendek Fabrika | 14.06.2022 | 4.700 |
| 881 | 255.01.02.0457 | SAMSUNG A52 SİYAH 128GB AKILLI TELEFON | Hendek Fabrika | 30.06.2022 | 4.600 |
| 882 | 255.01.02.0470 | EPSON EB-X51 3.800 ANSİLÜMEN PROJeksiYON CİHAZI - 2 ADET | Hendek Fabrika | 10.06.2022 | 15.000 |
| 883 | 255.01.02.0471 | TRİPOD PROJeksiYON PERDESİ | Hendek Fabrika | 9.06.2022 | 880 |
| 884 | 255.01.02.0472 | NİLFİSK MH5 YIKAMA MAKİNESİ | Hendek Fabrika | 3.06.2022 | 31.000 |
| 885 | 255.01.02.0416 | AIRFEL KLİMA | Hendek Fabrika | 18.06.2022 | 25.000 |
| 886 | 255.01.02.0416 | AIRFEL KLİMA | Hendek Fabrika | 25.06.2022 | 7.000 |
| 887 | 255.01.02.0446 | BÜRO ÇALIŞMA MASASI VE SANDALYE DOLAP- ALBAYRAKLAR | Hendek Fabrika | 16.06.2022 | 41.000 |
| 888 | 255.01.02.0446 | BÜRO ÇALIŞMA MASASI VE SANDALYE DOLAP- ALBAYRAKLAR | Hendek Fabrika | 7.06.2022 | 14.000 |
| 889 | 255.01.02.0458 | LENOVO INTEL CORE İ7 - GRUP CFO | Hendek Fabrika | 20.06.2022 | 20.000 |
| 890 | 255.01.02.0473 | IPHONE 12 64GB AKILLI TELEFON - GRUP CFO | Hendek Fabrika | 20.06.2022 | 14.000 |
| 891 | 255.01.02.0459 | LENOVO E15 İNTEL CORE İ5 | Hendek Fabrika | 8.06.2022 | 61.000 |
| 892 | 255.01.02.0474 | YÖRÜNGE UPS 10 KVA K.G.K.-YÖRÜNGE UPS | Hendek Fabrika | 20.06.2022 | 9.200 |
| 893 | 255.01.02.0380 | ARÇELİK 1038 SP SU SEBİLİ | Hendek Fabrika | 7.07.2022 | 1.400 |
| 894 | 255.01.02.0380 | ARÇELİK 1038 SP SU SEBİLİ | Hendek Fabrika | 26.07.2022 | 1.400 |

| | | | | | |
|-----|----------------|---|----------------|------------|--------|
| 895 | 255.01.02.0442 | MK102 MODEL KONTEYNER | Hendek Fabrika | 25.07.2022 | 26.000 |
| 896 | 255.01.02.0457 | SAMSUNG A52 SİYAH 128GB AKILLI TELEFON | Hendek Fabrika | 6.07.2022 | 4.500 |
| 897 | 255.01.02.0457 | SAMSUNG A52 SİYAH 128GB AKILLI TELEFON | Hendek Fabrika | 7.07.2022 | 4.500 |
| 898 | 255.01.02.0457 | SAMSUNG A52 SİYAH 128GB AKILLI TELEFON | Hendek Fabrika | 22.07.2022 | 4.500 |
| 899 | 255.01.02.0459 | LENOVO E15 İNTEL CORE İ5 | Hendek Fabrika | 21.07.2022 | 11.000 |
| 900 | 255.01.02.0459 | LENOVO E15 İNTEL CORE İ5 | Hendek Fabrika | 25.07.2022 | 11.000 |
| 901 | 255.01.02.0475 | LENOVO X1 CARBON 16GB BİLGİSAYAR | Hendek Fabrika | 1.07.2022 | 31.000 |
| 902 | 255.01.02.0476 | SU SEBİLİ | Hendek Fabrika | 4.07.2022 | 2.200 |
| 903 | 255.01.02.0477 | MUHTELİF EBATTA DOLAP | Hendek Fabrika | 26.07.2022 | 15.000 |
| 904 | 255.01.02.0477 | MUHTELİF EBATTA DOLAP | Hendek Fabrika | 26.07.2022 | 57.000 |
| 905 | 255.01.02.0414 | YEALINK SIP-T46S IP PHONE | Hendek Fabrika | 25.08.2022 | 4.900 |
| 906 | 255.01.02.0440 | LENOVA E15 20RES0JHTX İ5 8GB BİLGİSAYAR -TURKUAZ | Hendek Fabrika | 24.08.2022 | 11.000 |
| 907 | 255.01.02.0450 | SAMSUNG GALAXY A52 BLACK 128 GBP CEP TELEFON | Hendek Fabrika | 16.08.2022 | 5.100 |
| 908 | 255.01.02.0457 | SAMSUNG A52 SİYAH 128GB AKILLI TELEFON | Hendek Fabrika | 5.08.2022 | 5.000 |
| 909 | 255.01.02.0476 | SU SEBİLİ | Hendek Fabrika | 23.08.2022 | 1.000 |
| 910 | 255.01.01.0176 | ÇELİK KASA 40 LİK | Hendek Fabrika | 31.08.2022 | 2.900 |
| 911 | 255.01.02.0426 | LENOVA E15 20RES0JHTX İ5 8G BİLGİSAYAR -TURKUAZ | Hendek Fabrika | 9.09.2022 | 8.100 |
| 912 | 255.01.02.0448 | ÇAY MAKİNASI K 32 83 | Hendek Fabrika | 24.09.2022 | 690 |
| 913 | 255.01.02.0457 | SAMSUNG A52 SİYAH 128GB AKILLI TELEFON | Hendek Fabrika | 8.09.2022 | 5.300 |
| 914 | 255.01.02.0457 | SAMSUNG A52 SİYAH 128GB AKILLI TELEFON | Hendek Fabrika | 26.09.2022 | 6.000 |
| 915 | 255.01.02.0458 | LENOVO INTEL CORE İ7 | Hendek Fabrika | 2.09.2022 | 23.000 |
| 916 | 255.01.02.0462 | LENOVO L15 İNTEL CORE İ5 | Hendek Fabrika | 8.09.2022 | 10.000 |
| 917 | 255.01.02.0468 | DELL S2722DC HDMI MONİTOR-ALLDAY | Hendek Fabrika | 9.09.2022 | 1.800 |

| | | | | | |
|-----|----------------|--|----------------|------------|---------|
| 918 | 255.01.02.0476 | SU SEBİLİ | Hendek Fabrika | 2.09.2022 | 960 |
| 919 | 255.01.02.0476 | SU SEBİLİ | Hendek Fabrika | 6.09.2022 | 1.000 |
| 920 | 255.01.02.0476 | SU SEBİLİ | Hendek Fabrika | 7.09.2022 | 1.700 |
| 921 | 255.01.02.0479 | İDARİ BİNA LAVABO TEZGAH BELENCO-ALBAYRAKLAR | Hendek Fabrika | 1.09.2022 | 9.300 |
| 922 | 255.01.02.0480 | DELL27 C2722DE LED 8 MS | Hendek Fabrika | 24.09.2022 | 6.100 |
| 923 | 255.01.02.0414 | YEALINK SIP-T46S IP PHONE | Hendek Fabrika | 10.10.2022 | 1.200 |
| 924 | 255.01.02.0416 | AIRFEL KLİMA | Hendek Fabrika | 4.10.2022 | 13.000 |
| 925 | 255.01.02.0450 | SAMSUNG GALAXY A52 BLACK 128 GBP CEP TELEFON | Hendek Fabrika | 10.10.2022 | 5.600 |
| 926 | 255.01.02.0450 | SAMSUNG GALAXY A52 BLACK 128 GBP CEP TELEFON | Hendek Fabrika | 13.10.2022 | 5.100 |
| 927 | 255.01.02.0457 | SAMSUNG A52 SİYAH 128GB AKILLI TELEFON | Hendek Fabrika | 1.10.2022 | 5.500 |
| 928 | 255.01.02.0457 | SAMSUNG A52 SİYAH 128GB AKILLI TELEFON | Hendek Fabrika | 3.10.2022 | 5.900 |
| 929 | 255.01.02.0457 | SAMSUNG A52 SİYAH 128GB AKILLI TELEFON | Hendek Fabrika | 4.10.2022 | 5.500 |
| 930 | 255.01.02.0457 | SAMSUNG A52 SİYAH 128GB AKILLI TELEFON | Hendek Fabrika | 7.10.2022 | 5.300 |
| 931 | 255.01.02.0461 | IPHONE 13 PRO MAX 256 GB AKILLI TELEFON | Hendek Fabrika | 5.10.2022 | 16.000 |
| 932 | 255.01.02.0476 | SU SEBİLİ | Hendek Fabrika | 6.10.2022 | 940 |
| 933 | 255.01.03.0001 | OFİS MOBİLYALARI | Hendek Fabrika | 20.10.2022 | 21.000 |
| 934 | 255.01.02.0481 | FORTİSWİTCH VE WİRELESS APP | Hendek Fabrika | 14.10.2022 | 112.000 |
| 935 | 255.01.02.0309 | OBY 500 PLUS BULAŞIK MAKİNASI DUR POMPALI | Hendek Fabrika | 11.11.2022 | 10.000 |
| 936 | 255.01.02.0338 | 2 DEMLİK Lİ İNOX TURBO ÇAY KAZANI-MEŞALE | Hendek Fabrika | 22.11.2022 | 3.600 |
| 937 | 255.01.02.0416 | AIRFEL KLİMA | Hendek Fabrika | 1.11.2022 | 5.500 |
| 938 | 255.01.02.0450 | SAMSUNG GALAXY A52 BLACK 128 GBP CEP TELEFON | Hendek Fabrika | 7.11.2022 | 5.100 |
| 939 | 255.01.02.0450 | SAMSUNG GALAXY A52 BLACK 128 GBP CEP TELEFON | Hendek Fabrika | 17.11.2022 | 5.000 |
| 940 | 255.01.02.0450 | SAMSUNG GALAXY A52 BLACK 128 GBP CEP TELEFON | Hendek Fabrika | 28.11.2022 | 5.200 |

| | | | | | |
|-----|----------------|---|----------------|------------|------------|
| 941 | 255.01.02.0457 | SAMSUNG A52 SİYAH 128GB AKILLI TELEFON | Hendek Fabrika | 24.11.2022 | 4.800 |
| 942 | 255.01.02.0459 | LENOVO E15 İNTEL CORE İ5 | Hendek Fabrika | 11.11.2022 | 40.000 |
| 943 | 255.01.02.0477 | MUHTELİF EBATTA DOLAP | Hendek Fabrika | 10.11.2022 | 4.600 |
| 944 | 255.01.02.0482 | ARÇELİK 6133 S BULAŞIK MAKİNESİ | Hendek Fabrika | 2.11.2022 | 4.600 |
| 945 | 255.01.02.0483 | IPHONE 12 128GB AKILLI TELEFON | Hendek Fabrika | 28.11.2022 | 14.000 |
| 946 | 255.01.02.0483 | IPHONE 12 128GB AKILLI TELEFON | Hendek Fabrika | 28.11.2022 | 15.000 |
| 947 | 258 | 253 4.DEPO ELEVATÖR GRUBU | Hendek Fabrika | 2021 | 2.100.000 |
| 948 | 258 | 253 4.DEPO YANGIN SPRİNT SİSTEMİ | Hendek Fabrika | 2022 | 630.000 |
| 949 | 258 | 253 4.DEPO KABUKLU FINDIK AKTARMA HELEZONU | Hendek Fabrika | 2021 | 4.030.000 |
| 950 | 258 | 253 4.DEPO SENSÖR ORTAM NEMİ ALGILAYICISI | Hendek Fabrika | 2.09.2022 | 12.000 |
| 951 | 258 | 253 4.DEPO AKYÜREKTEN ÖN TEMİZLEME MAKİNE GRUBU | Hendek Fabrika | 2021 | 1.080.000 |
| 952 | 258 | 253 4.DEPO OTOMASYON YAZILIMI | Hendek Fabrika | 2021 | 810.000 |
| 953 | 258 | 253 KIRIM 2 ELEVATÖR | Hendek Fabrika | 2022 | 150.000 |
| 954 | 258 | 253 YANGIN HİDRANT | Hendek Fabrika | 2022 | 1.760.000 |
| 955 | 258 | 253 KAVURMA ALANI YENİ FIRIN | Hendek Fabrika | 2022 | 5.630.000 |
| 956 | 258 | 253 KAVURMA ALANI KONVEYÖR BANT | Hendek Fabrika | 2022 | 930.000 |
| 957 | 258 | 253 KAVURMA ALANI seksiyonel ve perde kapı yapımı | Hendek Fabrika | 2022 | 26.000 |
| 958 | 258 | 253 GÜNEŞ ENERJİ SİSTEMİ | Hendek Fabrika | 2022 | 10.510.000 |
| 959 | 258 | 253 KIRIM 1 KIRMA TAŞ HATTI | Hendek Fabrika | 2022 | 2.700.000 |
| 960 | 258 | 253 KIRIM 1 MAKİNE OTOMASYONU | Hendek Fabrika | 2022 | 870.000 |
| 961 | 253.01.01.0291 | ÇUKUROVA FORKLİFT (2AD)-GARANTİ LEASING - HYSTER | Hendek Fabrika | 30.12.2004 | 95.000 |
| 962 | 253.01.01.0272 | ATIKSU ARITMA TESİSİ (PAKET TİP) | Hendek Fabrika | 15.06.2007 | 400 |
| 963 | 253.01.01.0272 | ATIKSU ARITMA TESİSİ (PAKET TİP) | Hendek Fabrika | 11.07.2007 | 250 |

| | | | | | |
|-----|----------------|--|----------------|------------|---------|
| 964 | 253.01.01.0272 | ATIKSU ARITMA TESİSİ (PAKET TİP) | Hendek Fabrika | 11.07.2007 | 15.000 |
| 965 | 253.01.01.0396 | PASTÖRİZASYON YEDEK TANK İMALATI | Hendek Fabrika | 30.11.2011 | 103.000 |
| 966 | 253.01.01.0403 | HCP POMPA 50 GF 22,2 KW DALGIÇ POMPA-ARM ADA | Hendek Fabrika | 8.02.2012 | 2.000 |
| 967 | 255.01.02.0115 | KL-90031ACTIVE POWER SP KLİMA-ATABEKLER | Hendek Fabrika | 9.02.2012 | 700 |
| 968 | 255.01.02.0119 | KL-12063 12 K INVENTER KLİMA-ARÇELİK | Hendek Fabrika | 10.04.2012 | 1.300 |
| 969 | 255.01.02.0156 | KLİMA SGM46STB SIGMA TAKIM SALON 45000-İKLİMSA | Hendek Fabrika | 26.06.2014 | 3.500 |
| 970 | 255.01.02.0160 | BLYSS SPLIT KLİMA - KOÇTAŞ | Hendek Fabrika | 21.08.2014 | 550 |
| 971 | 255.01.02.0170 | KLİMA KL-123410 INVERTER - ATABEK TÜK.ÜRN. | Hendek Fabrika | 21.11.2014 | 1.200 |
| 972 | 253.01.01.0495 | DİKEY VAKUM PAKETLEME MAKİNASI - AKVAKUM | Hendek Fabrika | 13.11.2015 | 35.000 |
| 973 | 255.01.02.0187 | REAL PRESENCE GROUP 500-720p-YÖRÜNGE İLETİŞİM | Hendek Fabrika | 1.04.2015 | 32.000 |
| 974 | 255.01.02.0188 | REAL PRESENCE GROUP 300-720p-YÖRÜNGE İLETİŞİM | Hendek Fabrika | 1.04.2015 | 32.000 |
| 975 | 255.01.02.0189 | EAGLEEYE DRICTOR FOR GROUP - YÖRÜNGE İLETİŞİM | Hendek Fabrika | 1.04.2015 | 50.000 |
| 976 | 255.01.02.0201 | İNVERTER 23000 KLİMA - ATABEK | Hendek Fabrika | 29.07.2015 | 3.200 |
| 977 | 255.01.02.0202 | A SEER KLİMA - ATABEK | Hendek Fabrika | 29.07.2015 | 2.400 |
| 978 | 255.01.02.0203 | RA 48000 KLİMA - ATABEK | Hendek Fabrika | 29.07.2015 | 5.100 |
| 979 | 255.01.02.0214 | REAL PRESENCE GROUP 310-720p-YÖRÜNGE İLETİŞİM | Hendek Fabrika | 9.11.2015 | 20.000 |
| 980 | 253.01.01.0513 | BALSU MODEL BF TORBALAMA KANTARI -ESİT | Hendek Fabrika | 18.03.2016 | 30.000 |
| 981 | 255.01.02.0227 | LED TERMOSİFON - ATABEK TÜKETİM ÜRN. | Hendek Fabrika | 16.01.2016 | 700 |
| 982 | 253.01.01.0533 | KONVEYÖR BANT AEON50 650*13350 - ALTAY KONVEYÖR | Hendek Fabrika | 30.01.2017 | 26.000 |
| 983 | 253.01.01.0534 | KONVEYÖR BANT AVARE RULOLU INOX 1500M - ER DETAY | Hendek Fabrika | 22.02.2017 | 5.500 |
| 984 | 255.01.01.0180 | POLYCOM REALPRESENCE GROUP 310-720p-CESA | Hendek Fabrika | 28.12.2017 | 33.000 |
| 985 | 253.01.01.0575 | BOSCH MMR1SA1 RONDO-BOSH | Hendek Fabrika | 12.10.2018 | 2.100 |
| 986 | 255.01.02.0363 | UTM BUNDLE FORTİCARE PLUS-NOVATEK | Hendek Fabrika | 17.07.2019 | 22.000 |

| | | | | | |
|-----|----------------|--|----------------|------------|-------|
| 987 | 255.01.02.0400 | HP-OFFİCEJET PRO YAZICI-TARAYICI-FOTOKOP - NOVATEK | Hendek Fabrika | 25.03.2020 | 7.100 |
|-----|----------------|--|----------------|------------|-------|

Toplam Pazar Değeri (TL)**154.630.000****Balsu Gıda Sanayi ve Ticaret A.Ş. / Hendek Fabrika Finansal Kiralama Yoluyla Alınan Makine, Hat ve Ekipman Ekspertiz Listesi**

| Sıra No | Sabit Kıymet Kodu | Makine, Hat ve Ekipman Adı | Lokasyon | Aktifleştirme Tarihi | Toplam Pazar Değeri (TL) |
|---------|-------------------|---|----------------|----------------------|--------------------------|
| 1 | 260.01.02.0002 | ISHIDA METAL DEDEKTÖR-TARTIM MAKİNASI-17719D SÖZL. | Hendek Fabrika | 31.12.2020 | 1.540.000 |
| 2 | 260.01.02.0001 | ISHIDA METAL DEDEKTÖR-TARTIM MAKİNASI-17719C SÖZL. | Hendek Fabrika | 5.02.2021 | 533.000 |
| 3 | 260.01.02.0001 | ISHIDA METAL DEDEKTÖR-TARTIM MAKİNASI-17719C SÖZL. | Hendek Fabrika | 31.12.2021 | 256.000 |
| 4 | 260.01.02.0005 | TOZ TOPLAMA VE FİLTRELEME SİSTEMİ 2100526601-2100526602 SÖZL. | Hendek Fabrika | 19.11.2021 | 4.350.000 |
| 5 | 260.01.02.0005 | TOZ TOPLAMA VE FİLTRELEME SİSTEMİ 2100526601-2100526602 SÖZL. | Hendek Fabrika | 3.12.2021 | 57.000 |

Toplam Pazar Değeri (TL)**6.736.000****Balsu Gıda Sanayi ve Ticaret A.Ş. / Ordu Fabrika Makine, Demirbaş, Hat ve Ekipman Ekspertiz Listesi**

| Sıra No | Sabit Kıymet Kodu/Fatura No | Makine, Hat ve Ekipman Adı | Lokasyon | Aktifleştirme Tarihi / Model Yılı | Toplam Pazar Değeri (TL) |
|---------|-----------------------------|---|--------------|-----------------------------------|--------------------------|
| 1 | 255.52.083 | 80X40X200 SOYUNMA DOLABI | Ordu Fabrika | 6.01.2022 | 1.900 |
| 2 | 255.52.084 | 80X40X200 SOYUNMA DOLABI | Ordu Fabrika | 12.01.2022 | 2.200 |
| 3 | 255.52.085 | ÜÇLÜ ÇEKMECE -ORTA SEHPA | Ordu Fabrika | 25.01.2022 | 1.100 |
| 4 | 255.52.087 | BAHÇE KAPISI | Ordu Fabrika | 8.02.2022 | 20.000 |
| 5 | 255.52.088 | 80*40*80H KAPAKLI DOLAP | Ordu Fabrika | 25.02.2022 | 910 |
| 6 | 255.52.089 | SAMSUNG A52 128 GB BLACK | Ordu Fabrika | 24.06.2022 | 4.700 |
| 7 | 255.52.090 | SAMSUNG A52 128 GB BLACK | Ordu Fabrika | 24.06.2022 | 4.600 |
| 8 | 255.52.091 | ARÇELİK 18325 EKOLOJİK İNVERTER KLİMA | Ordu Fabrika | 29.06.2022 | 9.300 |
| 9 | 255.52.092 | ARÇELİK 18325 EKOLOJİK İNVERTER KLİMA | Ordu Fabrika | 29.06.2022 | 9.300 |
| 10 | 253.52.001 | MK 102 MODEL KONTEYNER -MRT GRUP | Ordu Fabrika | 8.09.2021 | 52.000 |
| 11 | 255.52.057 | HUAWEI SMART PRO 128 GB CEP TELEFON-EMİNE ALANTAR | Ordu Fabrika | 30.01.2021 | 5.300 |

| | | | | | |
|----|------------|--|--------------|------------|---------|
| 12 | 255.52.056 | ORDU OSB MOBİLYA DEMİRBAŞLARI 2- | Ordu Fabrika | 2.02.2021 | 16.000 |
| 13 | 255.52.060 | ELEK SALLAMA MAKİNASI LOYKA ESM-ORDU OSB ŞUBE | Ordu Fabrika | 5.02.2021 | 5.700 |
| 14 | 255.52.059 | KING U AYAKLI MİSAFİR KOLTUĞU-Ü.K | Ordu Fabrika | 10.02.2021 | 1.600 |
| 15 | 255.52.058 | FINDIK SONDASI-ORDU OSB ŞUBE | Ordu Fabrika | 18.02.2021 | 6.900 |
| 16 | 255.52.062 | METEOROLOJİ İSTASYONU - | Ordu Fabrika | 3.06.2021 | 320.000 |
| 17 | 255.52.061 | DEEL SE2416 H 23İ8 MONİTÖR-MURAT DEMİR | Ordu Fabrika | 22.06.2021 | 1.900 |
| 18 | 255.52.063 | LENOVA E15 NOTEBOOK-MURAT HASTEN | Ordu Fabrika | 30.07.2021 | 12.000 |
| 19 | 255.52.064 | NEW NP7-A PORTATİF ÇUVAL DİKME MAK.-TEZDOĞANLAR | Ordu Fabrika | 3.08.2021 | 2.700 |
| 20 | 255.52.066 | 10 MT 60 CM MANUEL KALDIRMA BANT - KAPLAN HELEZON | Ordu Fabrika | 16.08.2021 | 33.000 |
| 21 | 255.52.067 | 12 MT 27 CM MANUEL KALDIRMA BANT - KAPLAN HELEZON | Ordu Fabrika | 16.08.2021 | 43.000 |
| 22 | 255.52.065 | EXO-AP 25 MANUEL TRANSPALET PU TEKER -NET MAK | Ordu Fabrika | 18.08.2021 | 2.600 |
| 23 | 255.52.068 | LENOVA E15 NOTEBOOK-3E KURUMSAL | Ordu Fabrika | 26.08.2021 | 14.000 |
| 24 | 255.52.077 | İPHONE 11 256 GB SİYAH -D MARKET | Ordu Fabrika | 3.09.2021 | 13.000 |
| 25 | 255.52.075 | ARON MASA-SEHPA-KESON-ÇALIŞMA KOLTUĞU -ARSLAN OFİS | Ordu Fabrika | 9.09.2021 | 5.100 |
| 26 | 255.52.073 | NEW NP7-A PORTATİF ÇUVAL DİKME MAK.-AKYOL | Ordu Fabrika | 10.09.2021 | 3.000 |
| 27 | 255.52.071 | 6 KAPALI SOYUNMA DOLABI - ARSLAN OFİS | Ordu Fabrika | 17.09.2021 | 3.100 |
| 28 | 255.52.070 | KOLİ ARABASI YPR TÜP BURÇLU - AYHAN KAPLAN | Ordu Fabrika | 22.09.2021 | 1.000 |
| 29 | 255.52.069 | 70/120 MASA KATLANIR PLASTİK SANDALYE -BAKIRCILAR | Ordu Fabrika | 24.09.2021 | 2.200 |
| 30 | 255.52.072 | HİKVİSON 2CD 2625 BULET KAMERA-ZÜBEYDA KÖYMEN | Ordu Fabrika | 27.09.2021 | 11.000 |
| 31 | 255.52.074 | İSVİÇRE MAGRA4 FINDIK KALİTE KONT.GİYOTİNİ-AKYOL | Ordu Fabrika | 28.09.2021 | 12.000 |
| 32 | 255.52.076 | LENOVA E15 NOTEBOOK- TURKUAZ | Ordu Fabrika | 29.09.2021 | 12.000 |
| 33 | 255.52.078 | 140 LİK MASA - ÜÇLÜ ÇEKMECE- KOLTUK -ordu | Ordu Fabrika | 18.10.2021 | 6.800 |
| 34 | 255.52.079 | MNL7K FINDIK RANDIMAN MAKİNASI | Ordu Fabrika | 25.10.2021 | 22.000 |

| | | | | | |
|----|------------|--|--------------|------------|---------|
| 35 | 255.52.080 | GLX040 KATI YAKITLI KAZAN -ORDU | Ordu Fabrika | 13.11.2021 | 14.000 |
| 36 | 255.52.082 | PMR EL TELSİZİ-ORDU | Ordu Fabrika | 13.12.2021 | 3.200 |
| 37 | 255.52.081 | 190 LİK TAM KAPAKLI DOLAP -ARSLANOFİS | Ordu Fabrika | 14.12.2021 | 2.100 |
| 38 | 264.02.010 | KIRIM MAKİNA-TEŞİS KAPASİTE VE REVİZYON İŞLERİ | Ordu Fabrika | 31.12.2021 | 223.000 |
| 39 | 255.52.001 | HUAWEI P30 LITE 128 GB CEP TELEFONU 2 ADET | Ordu Fabrika | 16.03.2020 | 9.100 |
| 40 | 255.52.002 | HP PROBOOK 6 MP56ES 440 G6 BİLGİSAYAR ALIMI 2 ADET | Ordu Fabrika | 31.03.2020 | 22.000 |
| 41 | 255.52.003 | TERAZİ RCZA 6 KG | Ordu Fabrika | 20.04.2020 | 1.000 |
| 42 | 255.52.004 | TEM 60*60 300 KG ELEKTRİKLİ BASKÜL | Ordu Fabrika | 20.04.2020 | 2.000 |
| 43 | 255.52.005 | MASA-ETEJER-SEHPA-KOLTUK | Ordu Fabrika | 20.04.2020 | 19.000 |
| 44 | 255.52.006 | TELEVİZYON | Ordu Fabrika | 20.04.2020 | 2.400 |
| 45 | 255.52.011 | İSVİÇRE MAGRA4 FINDIK KALİTE KONT.GİYOTİNİ-ORDU ŞUBE | Ordu Fabrika | 2.06.2020 | 8.200 |
| 46 | 255.52.009 | ANALİZ ELEĞİ 10.5MM/16 MM-ORDU ŞUBE | Ordu Fabrika | 8.06.2020 | 180 |
| 47 | 255.52.010 | FINDIK SONDASI-ORDU ŞUBE | Ordu Fabrika | 8.06.2020 | 450 |
| 48 | 255.52.010 | FINDIK SONDASI-ORDU ŞUBE | Ordu Fabrika | 8.06.2020 | 450 |
| 49 | 255.52.012 | MOİSTURE ANALYZER HC103(NEM TAYİN CİH) -ORDU ŞUBE | Ordu Fabrika | 30.06.2020 | 29.000 |
| 50 | 255.52.013 | 3LORAAB01 HASSAS TERAZİ-ORDU ŞUBE | Ordu Fabrika | 30.06.2020 | 1.200 |
| 51 | 255.52.014 | NEM TAYİN CİHAZI HC103/01 - ORDU ŞUBE | Ordu Fabrika | 30.06.2020 | 1.600 |
| 52 | 255.52.015 | 30133530 PRECISION BALANCE- ORDU ŞUBE | Ordu Fabrika | 30.06.2020 | 23.000 |
| 53 | 255.52.007 | ALTUS AL328 28 LT.ÇİFT KAPILI BUZDOLABI-ORDU OSB | Ordu Fabrika | 2.07.2020 | 3.200 |
| 54 | 255.52.016 | UNIVERSAL DOĞRAYICI-ORDU OSB | Ordu Fabrika | 2.07.2020 | 590 |
| 55 | 255.52.021 | ARSU-1039 SU SEBİLİ-ORDU OSB | Ordu Fabrika | 2.07.2020 | 1.200 |
| 56 | 255.52.008 | HP COLOR LASER TARAYICI-ORDU OSB | Ordu Fabrika | 3.07.2020 | 4.300 |
| 57 | 255.52.019 | KOMPONİT TABELA-ORDU OSB | Ordu Fabrika | 4.07.2020 | 9.500 |

| | | | | | |
|----|------------|---|--------------|------------|--------|
| 58 | 255.52.017 | MNL7K2020 FINDIK KIRMA MAKİNASI-ORDU OSB | Ordu Fabrika | 6.07.2020 | 78.000 |
| 59 | 255.52.018 | ELEKTRONİK RANDIMAN MAKİNASI-ORDU OSB | Ordu Fabrika | 6.07.2020 | 20.000 |
| 60 | 255.52.020 | FORM SANDALYE-ORDU OSB | Ordu Fabrika | 13.07.2020 | 1.500 |
| 61 | 255.52.022 | LENOVA E15 20RD004JTX NOTEBOOK 3 ADET-ORDU OSB | Ordu Fabrika | 16.07.2020 | 42.000 |
| 62 | 255.52.024 | 70-120 KATLANIR MASA-ORDU LOJMAN | Ordu Fabrika | 23.07.2020 | 1.200 |
| 63 | 255.52.025 | PLASTİK SANDALYE 23 ADET-ORDU LOJMAN | Ordu Fabrika | 23.07.2020 | 1.400 |
| 64 | 255.52.026 | RATTAN SEHPA 2 ADET -ORDU LOJMAN | Ordu Fabrika | 23.07.2020 | 160 |
| 65 | 255.52.023 | ORDU OSB MOBİLYA DEMİRBAŞLARI-ORDU OSB | Ordu Fabrika | 27.07.2020 | 31.000 |
| 66 | 255.52.027 | 250 KW PERKINS GAMIS STANFOOR JENERATÖR | Ordu Fabrika | 30.07.2020 | 93.000 |
| 67 | 255.52.028 | 650 LT. YAKIT DEPOSU | Ordu Fabrika | 30.07.2020 | 2.600 |
| 68 | 255.52.032 | XEROX B215V YAZICI TARAYICI-ORDU OSB | Ordu Fabrika | 5.08.2020 | 3.100 |
| 69 | 255.52.030 | LENOVA E15 NOTEBOOK-DOĞUKAN TURAN | Ordu Fabrika | 18.08.2020 | 15.000 |
| 70 | 255.52.029 | SAMSUNG A11 32 GB CEP TELEFONU-HÜSEYİN TARIK HASTEN | Ordu Fabrika | 20.08.2020 | 4.400 |
| 71 | 255.52.036 | EPSON L3151 MÜREKKEPLİ YAZICI-ORDU OSB | Ordu Fabrika | 25.08.2020 | 2.600 |
| 72 | 255.52.038 | FLORA DOĞA İNVERTER 9A++ KLİMA-ORDU OSB | Ordu Fabrika | 26.08.2020 | 5.600 |
| 73 | 255.52.035 | AIRFEL LTNX KLİMA-ORDU OSB | Ordu Fabrika | 29.08.2020 | 6.400 |
| 74 | 255.52.034 | SAMSUNG A115F GALAXY A11 CEP TELEFONU-N.TERZİ | Ordu Fabrika | 31.08.2020 | 4.400 |
| 75 | 255.52.031 | LENOVA E15 NOTEBOOK-NURTEKİN TERZİ | Ordu Fabrika | 2.09.2020 | 15.000 |
| 76 | 255.52.033 | SAMSUNG A115F GALAXY A11 CEP TELEFONU-DOĞUKAN TURAN | Ordu Fabrika | 2.09.2020 | 4.300 |
| 77 | 255.52.037 | BEKO AC 5035 HAVADAR SOĞUTUCU-ORDU OSB | Ordu Fabrika | 5.09.2020 | 990 |
| 78 | 255.52.043 | DEXTER LCD TUNÇMATİK 6KVA K.G.K.-ORDU OSB | Ordu Fabrika | 10.09.2020 | 5.200 |
| 79 | 255.52.039 | TEMAZSIZ ATEŞ ÖLÇER-ORDU OSB | Ordu Fabrika | 16.09.2020 | 880 |
| 80 | 255.52.041 | VESTEL FLORA DOĞA KLİMA-ORDU OSB | Ordu Fabrika | 16.09.2020 | 5.100 |

| | | | | | |
|-----|----------------|--|--------------|------------|---------|
| 81 | 255.52.042 | XEROX 3320 YAZICI-ORDU OSB | Ordu Fabrika | 17.09.2020 | 2.900 |
| 82 | 255.52.040 | İKİNCİ EL BUZDOLABI-ORDU OSB | Ordu Fabrika | 20.09.2020 | 2.000 |
| 83 | 255.52.044 | RTM ÇİM MOTORU-ORDU OSB | Ordu Fabrika | 26.10.2020 | 880 |
| 84 | 255.52.046 | SAMSUNG GALAXY 64 GB CEP TELEFONU-MEHMET BAYRAKTAR | Ordu Fabrika | 5.11.2020 | 4.800 |
| 85 | 255.52.049 | HUVAI P SMART CEP TELEFONU-BZT DENETİM BAYRAM SAĞLIK | Ordu Fabrika | 9.11.2020 | 5.600 |
| 86 | 255.52.048 | LENOVO E15 NOTEBOOK-BZT DENETİM BAYRAM SAĞLIK | Ordu Fabrika | 9.11.2020 | 16.000 |
| 87 | 255.52.045 | 6 KG PANO SÖNDÜRME SİSTEMİ-ORDU OSB | Ordu Fabrika | 25.11.2020 | 2.000 |
| 88 | 255.52.050 | ZEN HOME YAĞLI RADYATÖR -ORDU OSB | Ordu Fabrika | 25.11.2020 | 940 |
| 89 | 255.52.051 | XİNDA SENSÖRLÜ DEZENFEKTAN DİSPENSERİ-ORDU OSB | Ordu Fabrika | 4.12.2020 | 1.400 |
| 90 | 255.52.052 | PM MODEL 1,5 TON 125X125CM KANTAR-ORDU OSB | Ordu Fabrika | 31.12.2020 | 9.400 |
| 91 | 255.52.053 | KOMPRESÖR ÖZEN TK-500/3X110-7,5HP-ORDU OSB | Ordu Fabrika | 31.12.2020 | 11.000 |
| 92 | 255.52.054 | ELEKTRONİK TAŞIT KANTARI-60 TON-HI-A MODEL-ORDU OSB | Ordu Fabrika | 31.12.2020 | 97.000 |
| 93 | 255.52.055 | KAMERA SİSTEMİ-FABRİKA | Ordu Fabrika | 31.12.2020 | 37.000 |
| 94 | 264.02.001 | KABUKLU ALIM HAVUZU | Ordu Fabrika | 31.12.2020 | 54.000 |
| 95 | 264.02.002 | DEPO YÜKLEME ALANI VE RAMPASI | Ordu Fabrika | 31.12.2020 | 35.000 |
| 96 | 264.02.005 | ÇATI DEPO ALANI ASANSÖR YAPIMI | Ordu Fabrika | 31.12.2020 | 25.000 |
| 97 | 264.02.011 | PARATONER SİSTEMİ KURULUMU | Ordu Fabrika | 31.12.2020 | 23.000 |
| 98 | 253.01.02.0063 | UPS PA6000 6KVA ONLINE K.G.K.-YÖRÜNGE UPS | Ordu Fabrika | 1.09.2022 | 8.500 |
| 99 | 253.01.03.0001 | GÜVENLİK KABİNİ -MRT GRUP | Ordu Fabrika | 27.09.2022 | 18.000 |
| 100 | 253.01.03.0002 | 60 TONLUK ARAÇ KANTARI | Ordu Fabrika | 23.09.2022 | 10.000 |
| 101 | 253.01.03.0003 | ELEKTRONİK BASKÜL | Ordu Fabrika | 10.10.2022 | 8.200 |
| 102 | 253.01.03.0004 | HAVA KOMPRESÖRÜ | Ordu Fabrika | 5.10.2022 | 285.000 |
| 103 | 255.01.04.0003 | ARÇELİK EKOLOJİK 18000BTU DUVAR TİPİ İNVERTER KLİMA | Ordu Fabrika | 13.10.2022 | 8.100 |

| | | | | | |
|---------------------------------|--|--|--------------|------------|------------------|
| 104 | 255.01.04.0004 | GÜVENLİK KABİNİ -MRT GRUP | Ordu Fabrika | 27.10.2022 | 13.000 |
| 105 | 255.01.04.0004 | GÜVENLİK KABİNİ NAKLİYESİ - MRT GRUP | Ordu Fabrika | 9.11.2022 | 1.100 |
| 106 | 264.01.02.0001 | ELEKTRİK TRAFOSU VE PANOSU | Ordu Fabrika | 29.09.2022 | 221.000 |
| 107 | 258.01.02.0003 | AKYÜREK ÖN TEMİZLEME MAKİNELERİ (VİBRO ELEK, RADYAL TARAR, TAŞ ALMA) | Ordu Fabrika | 7.12.2022 | 1.540.000 |
| 108 | 258.01.02.0001 | KAPLAN HELEZON KABUKLU FINDIK TAŞIMA HELEZONLARI, | Ordu Fabrika | 5.07.2022 | 30.000 |
| 109 | 253.01.01.0444 | TOMRA BEST LAZER İÇ FINDIK AYIKLAMA MAKİNESİ | Ordu Fabrika | 21.10.2010 | 2.920.000 |
| 110 | 255.01.04.0001 | SOYUNMA DOLABI | Ordu Fabrika | 16.09.2022 | 7.100 |
| 111 | 255.01.04.0002 | OFİS MOBİLYALARI | Ordu Fabrika | 17.10.2022 | 11.000 |
| 112 | 255.01.04.0002 | OFİS MOBİLYALARI | Ordu Fabrika | 29.10.2022 | 670 |
| 113 | 258.01.02.0003 | TAŞ ALMA MAK. İÇİN 58 MT MOTORLU HELEZON | Ordu Fabrika | 24.08.2022 | 237.000 |
| 114 | OZK2022000000640, OZK2022000000639, OZK2022000000739 | SAC HAVUZ VE FINDIK TAŞIMA ASANSÖRÜ | Ordu Fabrika | 2022 | 49.000 |
| 115 | SRD2022000001228, SRD2022000001250, SRD2022000001251, SRD2022000001287, SRD2022000001314, SRD2022000001327, SRD2022000001348, SRD2022000001356, SRD2022000001414, SRD2022000001431, SRD2022000001445, SRD2022000001454, SRD2022000001462, SRD2022000001471, SRD2022000001470, SRD2022000001487, SRD2022000001520, SRD2022000001521, SRD2022000001542 | HAVUZ VE TOZ ELEKLERİ | Ordu Fabrika | 2022 | 88.000 |
| Toplam Pazar Değeri (TL) | | | | | 7.170.000 |

Balsu Gıda Sanayi ve Ticaret A.Ş. / Ereğli Şube Makine ve Demirbaş Ekspertiz Listesi

| Sıra No | Sabit Kıymet Kodu | Makine, Hat ve Ekipman Adı | Lokasyon | Aktifleştirme Tarihi | Toplam Pazar Değeri (TL) |
|---------|-------------------|---|-------------|----------------------|--------------------------|
| 1 | 255.67.001 | HUAWEI P SMART S 128 GB SİYAH -EREĞLİ | Ereğli Şube | 16.06.2021 | 4.500 |
| 2 | 255.67.004 | PARA SAYMA MAKİNASI-MEHMET SÜRESOY | Ereğli Şube | 14.08.2021 | 2.300 |
| 3 | 255.67.003 | DELL SE2416H 23,8 1920X1080 MONİTOR -TURKUAZ | Ereğli Şube | 16.08.2021 | 1.800 |
| 4 | 255.67.005 | YAN KESKİ-TERAZİ-TERAZİ KEFESİ/TEZDOĞANLAR YAPI | Ereğli Şube | 31.12.2021 | 660 |

| | | | | | |
|----|------------|---|-------------|------------|-------|
| 5 | 255.67.006 | ÇUVAL TAŞIMA ARABASI-KAPLAN HELEZON | Ereğli Şube | 31.12.2021 | 340 |
| 6 | 255.67.007 | PM-450 RUTUBET ÖLÇÜM CİHAZI-AKYOL | Ereğli Şube | 31.12.2021 | 4.100 |
| 7 | 255.67.008 | FLY-3000 3 KG/0.01 GR HASSAM TARTIM TERAZİ-ÖZÇOMAK | Ereğli Şube | 31.12.2021 | 1.000 |
| 8 | 255.67.009 | SİNBO STM-5400 INOX ELEKTRİKLİ ÇAY MAKİNASI-ASIMOĞLU | Ereğli Şube | 31.12.2021 | 330 |
| 9 | 255.67.011 | ÇK-A105 ÇELİK KASA-NAS ÇELİK KASA | Ereğli Şube | 31.12.2021 | 2.400 |
| 10 | 255.67.012 | FS100 PİRİNÇ FINDIK NMN.SONDASI 1M.5 GÖZ-AKYOL TİCARET | Ereğli Şube | 31.12.2021 | 480 |
| 11 | 255.67.013 | 152-070100000-0001;PS MODEL ELEKTRONİK BASKÜL(600KG70*80 CM)-ESİT | Ereğli Şube | 31.12.2021 | 5.200 |
| 12 | 255.67.014 | YANGIN TÜPÜ CEO2 KARBONLU-ŞAHİN YANGIN | Ereğli Şube | 31.12.2021 | 760 |
| 13 | 255.67.015 | 300 KG ELEKTRONİK KANTAR-MERSE PAZARLAMA | Ereğli Şube | 31.12.2021 | 2.000 |
| 14 | 255.67.016 | LENOVO M 720Sİ5 9400/B/256/DOS PC-TURKUAZ BİLGİSAYAR | Ereğli Şube | 31.12.2021 | 5.900 |
| 15 | 255.67.017 | FS100 PİRİNÇ FINDIK NMN.SONDASI 1 .5 GÖZ-AKYOL TİCARET | Ereğli Şube | 31.12.2021 | 810 |
| 16 | 255.67.018 | ALTUS AL 305 BÜRO TİPİ BUZDOLABI-BİRDANE DAYANIKLI | Ereğli Şube | 31.12.2021 | 1.200 |
| 17 | 255.67.019 | KOMPOZİT LEVHA-ARTI TEKNİK | Ereğli Şube | 31.12.2021 | 2.600 |
| 18 | 255.67.020 | KAMERA VE ALARM SİSTEMİ-RESUL KAMBUR | Ereğli Şube | 31.12.2021 | 8.500 |
| 19 | 255.67.021 | ÇKA-105 ÇELİK KASA-NAS ÇELİK | Ereğli Şube | 31.12.2021 | 2.400 |
| 20 | 255.67.022 | ŞOHBEN-SELAM MOBİLYA | Ereğli Şube | 31.12.2021 | 300 |
| 21 | 255.67.023 | KOLİ ARABASI YPR TÜP BURÇLU-KAPLAN TEKNİK | Ereğli Şube | 31.12.2021 | 340 |
| 22 | 255.67.024 | TEK KİŞİLİK YATAK-SELAM MOBİLYA | Ereğli Şube | 31.12.2021 | 800 |
| 23 | 255.67.025 | 160 CM MASA-ARSLAN OFİS | Ereğli Şube | 31.12.2021 | 800 |
| 24 | 255.67.026 | ÜÇLÜ KESON-ARSLAN OFİS | Ereğli Şube | 31.12.2021 | 680 |
| 25 | 255.67.027 | UZUN SEHPA-ARSLAN OFİS | Ereğli Şube | 31.12.2021 | 280 |
| 26 | 255.67.028 | ÇALIŞMA KOLTUĞU-ARSLAN OFİS | Ereğli Şube | 31.12.2021 | 580 |
| 27 | 255.67.029 | MİSAFİR KOLTUĞU-ARSLAN OFİS | Ereğli Şube | 31.12.2021 | 1.200 |

| | | | | | |
|----|------------|---|-------------|------------|-------|
| 28 | 255.67.030 | TAM KAPAKLI DOLAP-ARSLAN OFİS | Ereğli Şube | 31.12.2021 | 700 |
| 29 | 255.67.031 | RANDIMAN MASASI-RANDIMAN FINDIK HAVUZU-AKKAŞ İNŞAAT | Ereğli Şube | 31.12.2021 | 1.700 |
| 30 | 255.67.032 | KOLİ ARABASI-KAPLAN HELEZON | Ereğli Şube | 31.12.2021 | 340 |

Toplam Pazar Değeri (TL)

55.000

Balsu Gıda Sanayi ve Ticaret A.Ş. / Kandıra Şube Demirbaş Ekspertiz Listesi

| Sıra No | Sabit Kıymet Kodu | Makine, Hat ve Ekipman Adı | Lokasyon | Aktifleştirme Tarihi | Toplam Pazar Değeri (TL) |
|---------|-------------------|--|--------------|----------------------|--------------------------|
| 1 | 255.16.002 | LENOVA E15 NOTEBOOK-İNEGÖL ŞUBE | Kandıra Şube | 25.11.2021 | 17.000 |
| 2 | 255.16.001 | SAMSUNG GALAXY A52 1258 GB 6.5 CEP TELEFONU -İNEGÖL ŞUBE | Kandıra Şube | 27.11.2021 | 6.000 |

Toplam Pazar Değeri (TL)

23.000

Balsu Gıda Sanayi ve Ticaret A.Ş. / Samsun 19 Mayıs - Terme Şube Makine ve Demirbaş Ekspertiz Listesi

| Sıra No | Sabit Kıymet Kodu | Makine, Hat ve Ekipman Adı | Lokasyon | Aktifleştirme Tarihi | Toplam Pazar Değeri (TL) |
|---------|-------------------|---|-------------------------|----------------------|--------------------------|
| 1 | 255.55.001 | HUAWEI P SMART S 128 GB SİYAH -19 MAYIS | Samsun 19 Mayıs - Terme | 16.06.2021 | 4.500 |
| 2 | 255.55.002 | HUAWEI P SMART S 128 GB SİYAH -TERME | Samsun 19 Mayıs - Terme | 16.06.2021 | 4.500 |
| 3 | 255.55.008 | PARA SAYMA MAKİNASI-MEHMET SÜRESOY | Samsun 19 Mayıs - Terme | 14.08.2021 | 2.300 |
| 4 | 255.55.007 | PARA SAYMA MAKİNASI-MEHMET SÜRESOY | Samsun 19 Mayıs - Terme | 14.08.2021 | 2.300 |
| 5 | 255.55.005 | DELL SE2416H 23,8 1920X1080 MONİTOR -TURKUAZ | Samsun 19 Mayıs - Terme | 16.08.2021 | 1.800 |
| 6 | 255.55.006 | DELL SE2416H 23,8 1920X1080 MONİTOR -TURKUAZ | Samsun 19 Mayıs - Terme | 16.08.2021 | 1.800 |
| 7 | 255.55.009 | NEM ÖLÇÜM CİHAZI GRAİN MOİSTURE METER,RANGER 6-30%EUR,DEPTH PROBE 27 CM-SARILAR DIŞ TİCARET | Samsun 19 Mayıs - Terme | 31.12.2021 | 4.100 |
| 8 | 255.55.010 | NEM ÖLÇÜM CİHAZI GRAİN MOİSTURE METER,RANGER 6-30%EUR,DEPTH PROBE 27 CM-SARILAR DIŞ TİCARET | Samsun 19 Mayıs - Terme | 31.12.2021 | 4.100 |
| 9 | 255.55.011 | ELEKTRİK SAYACI-ORDU YILMAZ ELEKTRİK | Samsun 19 Mayıs - Terme | 31.12.2021 | 600 |
| 10 | 255.55.012 | ALTUS AL-305 A+90 LT STATİK TEZGAH ALTI BUZDOLABI-ÇUKUROVA TESKTİL | Samsun 19 Mayıs - Terme | 31.12.2021 | 1.200 |
| 11 | 255.55.013 | ALTUS AL-305 A+90 LT STATİK TEZGAH ALTI BUZDOLABI-ÇUKUROVA TESKTİL | Samsun 19 Mayıs - Terme | 31.12.2021 | 1.200 |
| 12 | 255.55.014 | İŞIKSIZ KOMPOZİT TABELA 10.5*1 M-DURUKAN REKLAM | Samsun 19 Mayıs - Terme | 31.12.2021 | 5.800 |

| | | | | | |
|----|------------|---|-------------------------|------------|--------|
| 13 | 255.55.015 | İŞİKSİZ KOMPOZİT TABELA 12*0.9 M-DURUKAN REKLAM | Samsun 19 Mayıs - Terme | 31.12.2021 | 5.800 |
| 14 | 255.55.016 | SEYYAR ÇUVAL YÜKLEME(6 MT BANT)-KAPLAN HELEZON | Samsun 19 Mayıs - Terme | 31.12.2021 | 17.000 |
| 15 | 255.55.017 | SEYYAR ÇUVAL YÜKLEME(6 MT BANT)-KAPLAN HELEZON | Samsun 19 Mayıs - Terme | 31.12.2021 | 17.000 |
| 16 | 255.55.018 | ÇUVAL TAŞIMA ARABASI-KAPLAN HELEZON | Samsun 19 Mayıs - Terme | 31.12.2021 | 340 |
| 17 | 255.55.019 | ÇUVAL TAŞIMA ARABASI-KAPLAN HELEZON | Samsun 19 Mayıs - Terme | 31.12.2021 | 340 |
| 18 | 255.55.020 | KAMERA VE ALARM SİZTEMİ-AYŞE KAYA FURKAN BİLGİSAYAR | Samsun 19 Mayıs - Terme | 31.12.2021 | 9.200 |
| 19 | 255.55.022 | HASSAS TERAZİ 3 KG 0,1 GR.-MERSE PAZARLAMA | Samsun 19 Mayıs - Terme | 31.12.2021 | 800 |
| 20 | 255.55.023 | HASSAS TERAZİ 3 KG 0,1 GR.-MERSE PAZARLAMA | Samsun 19 Mayıs - Terme | 31.12.2021 | 770 |
| 21 | 255.55.024 | PM-450 RUTUBET ÖLÇÜM CİHAZI-AKYOL | Samsun 19 Mayıs - Terme | 31.12.2021 | 4.100 |
| 22 | 255.55.025 | FLY-3000 3 KG/0.01 GR HASSAM TARTIM TERAZİ-ÖZÇOMAK | Samsun 19 Mayıs - Terme | 31.12.2021 | 1.000 |
| 23 | 255.55.026 | FLY-3000 3 KG/0.01 GR HASSAM TARTIM TERAZİ-ÖZÇOMAK | Samsun 19 Mayıs - Terme | 31.12.2021 | 1.000 |
| 24 | 255.55.027 | SİNBO STM-5400 INOX ELEKTRİKLİ ÇAY MAKİNASI-ASIMOĞLU | Samsun 19 Mayıs - Terme | 31.12.2021 | 330 |
| 25 | 255.55.028 | SİNBO STM-5400 INOX ELEKTRİKLİ ÇAY MAKİNASI-ASIMOĞLU | Samsun 19 Mayıs - Terme | 31.12.2021 | 330 |
| 26 | 255.55.031 | ÇK-A105 ÇELİK KASA-NAS ÇELİK KASA | Samsun 19 Mayıs - Terme | 31.12.2021 | 2.400 |
| 27 | 255.55.032 | ÇK-A105 ÇELİK KASA-NAS ÇELİK KASA | Samsun 19 Mayıs - Terme | 31.12.2021 | 2.400 |
| 28 | 255.55.033 | FS100 PİRİNÇ FINDIK NMN.SONDASI 1M.5 GÖZ-AKYOL TİCARET | Samsun 19 Mayıs - Terme | 31.12.2021 | 480 |
| 29 | 255.55.034 | FS100 PİRİNÇ FINDIK NMN.SONDASI 1M.5 GÖZ-AKYOL TİCARET | Samsun 19 Mayıs - Terme | 31.12.2021 | 480 |
| 30 | 255.55.035 | 152-070100000-0001;PS MODEL ELEKTRONİK BASKÜL(600KG70*80 CM)-ESİT | Samsun 19 Mayıs - Terme | 31.12.2021 | 5.200 |
| 31 | 255.55.036 | 152-070100000-0001;PS MODEL ELEKTRONİK BASKÜL(600KG70*80 CM)-ESİT | Samsun 19 Mayıs - Terme | 31.12.2021 | 5.200 |
| 32 | 255.55.037 | YANGIN TÜPÜ CEO2 KARBONLU-ŞAHİN YANGIN | Samsun 19 Mayıs - Terme | 31.12.2021 | 810 |
| 33 | 255.55.038 | YANGIN TÜPÜ CEO2 KARBONLU-ŞAHİN YANGIN | Samsun 19 Mayıs - Terme | 31.12.2021 | 810 |
| 34 | 255.55.039 | 300 KG ELEKTRONİK KANTAR-MERSE PAZARLAMA | Samsun 19 Mayıs - Terme | 31.12.2021 | 2.100 |
| 35 | 255.55.040 | 300 KG ELEKTRONİK KANTAR-MERSE PAZARLAMA | Samsun 19 Mayıs - Terme | 31.12.2021 | 2.100 |

| | | | | | |
|----|------------|--|-------------------------|------------|-------|
| 36 | 255.55.041 | LENOVO M 720SİS 9400/B/256/DOS PC-TURKUAZ BİLGİSAYAR | Samsun 19 Mayıs - Terme | 31.12.2021 | 6.000 |
| 37 | 255.55.042 | LENOVO M 720SİS 9400/B/256/DOS PC-TURKUAZ BİLGİSAYAR | Samsun 19 Mayıs - Terme | 31.12.2021 | 6.000 |
| 38 | 255.55.043 | FS100 PİRİNÇ FINDIK NMN.SONDASI 1 .5 GÖZ-AKYOL TİCARET | Samsun 19 Mayıs - Terme | 31.12.2021 | 810 |
| 39 | 255.55.044 | FS100 PİRİNÇ FINDIK NMN.SONDASI 1 .5 GÖZ-AKYOL TİCARET | Samsun 19 Mayıs - Terme | 31.12.2021 | 810 |
| 40 | 255.55.045 | 160 CM MASA-ARSLAN OFİS | Samsun 19 Mayıs - Terme | 31.12.2021 | 840 |
| 41 | 255.55.046 | 160 CM MASA-ARSLAN OFİS | Samsun 19 Mayıs - Terme | 31.12.2021 | 840 |
| 42 | 255.55.047 | ÜÇLÜ KESON-ARSLAN OFİS | Samsun 19 Mayıs - Terme | 31.12.2021 | 680 |
| 43 | 255.55.048 | ÜÇLÜ KESON-ARSLAN OFİS | Samsun 19 Mayıs - Terme | 31.12.2021 | 680 |
| 44 | 255.55.049 | UZUN SEHPA-ARSLAN OFİS | Samsun 19 Mayıs - Terme | 31.12.2021 | 320 |
| 45 | 255.55.050 | UZUN SEHPA-ARSLAN OFİS | Samsun 19 Mayıs - Terme | 31.12.2021 | 320 |
| 46 | 255.55.051 | ÇALIŞMA KOLTUĞU-ARSLAN OFİS | Samsun 19 Mayıs - Terme | 31.12.2021 | 580 |
| 47 | 255.55.052 | ÇALIŞMA KOLTUĞU-ARSLAN OFİS | Samsun 19 Mayıs - Terme | 31.12.2021 | 580 |
| 48 | 255.55.053 | MİSAFİR KOLTUĞU-ARSLAN OFİS | Samsun 19 Mayıs - Terme | 31.12.2021 | 1.200 |
| 49 | 255.55.054 | MİSAFİR KOLTUĞU-ARSLAN OFİS | Samsun 19 Mayıs - Terme | 31.12.2021 | 1.200 |
| 50 | 255.55.055 | TAM KAPAKLI DOLAP-ARSLAN OFİS | Samsun 19 Mayıs - Terme | 31.12.2021 | 800 |
| 51 | 255.55.056 | TAM KAPAKLI DOLAP-ARSLAN OFİS | Samsun 19 Mayıs - Terme | 31.12.2021 | 750 |
| 52 | 255.55.057 | RANDIMAN MASASI-RANDIMAN FINDIK HAVUZU-AKKAŞ İNŞAAT | Samsun 19 Mayıs - Terme | 31.12.2021 | 1.700 |
| 53 | 255.55.058 | RANDIMAN MASASI-RANDIMAN FINDIK HAVUZU-AKKAŞ İNŞAAT | Samsun 19 Mayıs - Terme | 31.12.2021 | 1.700 |

Toplam Pazar Değeri (TL)

140.000

Balsu Gıda Sanayi ve Ticaret A.Ş. / Hendek Şube Makine ve Demirbaş Ekspertiz Listesi

| Sıra No | Sabit Kıymet Kodu | Makine, Hat ve Ekipman Adı | Lokasyon | Aktifleştirme Tarihi | Toplam Pazar Değeri (TL) |
|---------|-------------------|---------------------------------|-------------|----------------------|--------------------------|
| 1 | 255.54.036 | İPHONE 13 PRO GB | Hendek Şube | 9.05.2022 | 20.000 |
| 2 | 255.54.038 | AİRPODS 2. NESİL VE SARJ KUTUSU | Hendek Şube | 26.05.2022 | 1.700 |

| | | | | | |
|----|------------|---|-------------|------------|--------|
| 3 | 255.54.034 | İPHONE 11 256 GB SİYAH | Hendek Şube | 30.05.2022 | 14.000 |
| 4 | 255.54.035 | İPHONE 11 256 GB SİYAH | Hendek Şube | 30.05.2022 | 8.600 |
| 5 | 255.54.037 | İPHONE SE 128 GB SİYAH | Hendek Şube | 30.05.2022 | 9.200 |
| 6 | 255.54.039 | LENOVO TP E15 NOTEBOOK | Hendek Şube | 8.06.2022 | 10.000 |
| 7 | 255.54.040 | SAMSUNG A52 128 GB BLACK | Hendek Şube | 30.06.2022 | 4.600 |
| 8 | 255.54.014 | PARA SAYMA MAKİNASI-BZT OFİS | Hendek Şube | 15.01.2021 | 2.300 |
| 9 | 255.54.012 | HUAWEI SMART PRO BLACK-HALİL ÇELİKSOY | Hendek Şube | 19.01.2021 | 5.400 |
| 10 | 255.54.013 | DAHUA DH-UZ5 WEBCAM-M.TAVİLOĞLU | Hendek Şube | 25.01.2021 | 900 |
| 11 | 255.54.015 | HUAWEI P SMART MİDNİGHT BLACK CEP TELEFON-BZT RAPORLAMA | Hendek Şube | 8.02.2021 | 4.400 |
| 12 | 255.54.017 | LENOVO L24İ 23.8" EKРАН-TUNCER DELİBAŞ | Hendek Şube | 6.04.2021 | 2.600 |
| 13 | 255.54.016 | LENOVO L24İ 23.8" EKРАН-TUFAN TOPRAK | Hendek Şube | 6.04.2021 | 2.200 |
| 14 | 255.54.018 | LENOVO E15 20 RESOJHT İS 8GB NOTEBOOK-YAVUZ KIRMAZ | Hendek Şube | 14.04.2021 | 12.000 |
| 15 | 255.54.019 | KRUPS EA810 FULL AUTO KAHVE MAKİNASI-ÜZEYİR KIDIK | Hendek Şube | 27.04.2021 | 7.700 |
| 16 | 255.54.021 | HUAWEI P SMART S 128 GB SİYAH -YUNUS GÜNEŞ | Hendek Şube | 5.06.2021 | 4.300 |
| 17 | 255.54.022 | HUAWEI P SMART S 128 GB SİYAH -TUNAHAN KİSE | Hendek Şube | 5.06.2021 | 4.300 |
| 18 | 255.54.020 | LENOVO E15 20 RESOJHT İS 8GB NOTEBOOK-SELİM İNOĞLU | Hendek Şube | 22.06.2021 | 12.000 |
| 19 | 255.54.023 | HUAWEI P SMART 128 GB SİYAH -AŞKIN | Hendek Şube | 30.07.2021 | 4.700 |
| 20 | 255.54.024 | HUAWEI P SMART 128 GB SİYAH -CEREN | Hendek Şube | 30.07.2021 | 4.700 |
| 21 | 255.54.025 | HUAWEI P SMART 128 GB SİYAH -DUYGU | Hendek Şube | 30.07.2021 | 4.700 |
| 22 | 255.54.026 | HUAWEI P SMART 128 GB SİYAH -YEDEK | Hendek Şube | 30.07.2021 | 4.700 |
| 23 | 255.54.028 | LENOVA E15 NOTEBOOK-TURKUAZ | Hendek Şube | 25.08.2021 | 11.000 |
| 24 | 255.54.027 | HUAWEI P SMART 128 GB SİYAH -BEŞKENT | Hendek Şube | 27.08.2021 | 4.400 |
| 25 | 255.54.030 | İPHONE 11 256 GB SİYAH -D MARKET | Hendek Şube | 3.09.2021 | 13.000 |

| | | | | | |
|----|------------|---|-------------|------------|--------|
| 26 | 255.54.031 | 80X80 MASA TAKIMI - SANCAK MOBİLYA | Hendek Şube | 4.09.2021 | 0 |
| 27 | 255.54.032 | ARÇELİK 1038 SPS SU SEBİLİ -HENDEK OFİS | Hendek Şube | 11.11.2021 | 2.500 |
| 28 | 255.54.033 | LENOVO E15 20 İS 8GB NOTEBOOK-TURKUAZ | Hendek Şube | 22.12.2021 | 13.000 |
| 29 | 255.54.001 | LENOVA E15 20RD004JTX NOTEBOOK-GÜLAY KANDEMİR | Hendek Şube | 16.07.2020 | 14.000 |
| 30 | 255.54.002 | APPLE IPHONE 32 GB GOLD-SELİM İNOĞLU | Hendek Şube | 22.07.2020 | 7.400 |
| 31 | 255.54.004 | APPLE IPHONE 7 32 GB CEP TEL.-G.KANDEMİR-H.CENGİZ | Hendek Şube | 24.08.2020 | 15.000 |
| 32 | 255.54.003 | GRAİN MOISTURE METER NEM TAYİN CİHAZI-HENDEK | Hendek Şube | 4.09.2020 | 8.800 |
| 33 | 255.54.005 | MUHLEN EVRAK İMHA MAKİNASI-HENDEK | Hendek Şube | 16.09.2020 | 2.900 |
| 34 | 255.54.006 | LENOVA 23.8 4MS SİYAH EKРАН-ALP BİLG.ELİF K. | Hendek Şube | 12.10.2020 | 2.700 |
| 35 | 255.54.009 | LENOVO 23.8* MONİTÖR-SELİM İNOĞLU TUFAN TOPRAK | Hendek Şube | 5.11.2020 | 5.000 |
| 36 | 255.54.007 | XEROX 3025V_FOTOKOBİ TARAYICI YAZICI-HÜLYA CENGİZ | Hendek Şube | 27.11.2020 | 2.100 |
| 37 | 255.54.008 | LENOVO THINKBOOK 8GB NOTEBOOK-MEHMET TUĞRUL TAŞAN | Hendek Şube | 11.12.2020 | 12.000 |
| 38 | 255.54.010 | HUAWEI SMART PRO BLACK-MELEK SAĞUT | Hendek Şube | 31.12.2020 | 5.600 |
| 39 | 255.54.011 | HUAWEI SMART PRO BLACK-AYŞE SEDA YILDIRIM | Hendek Şube | 31.12.2020 | 5.600 |

Toplam Pazar Değeri (TL)

270.000

Balsu Gıda Sanayi ve Ticaret A.Ş. / İstanbul Şube Demirbaş Ekspertiz Listesi

| Sıra No | Sabit Kıymet Kodu | Makine, Hat ve Ekipman Adı | Lokasyon | Aktifleştirme Tarihi | Toplam Pazar Değeri (TL) |
|---------|-------------------|---|---------------|----------------------|--------------------------|
| 1 | 255.01.01.0038 | ÖZEL İMALAT ÇELİK PARA KASASI(ALTIŇÇELİK) | İstanbul Şube | 29.03.2007 | 0 |
| 2 | 255.01.01.0118 | TV ÜNİTESİ (İSTANBUL TOPLATI ODASI)-PARGETA | İstanbul Şube | 10.07.2015 | 290 |
| 3 | 255.01.01.0125 | PROFITNESS KOŞU BANDI - ŞEN SPORT | İstanbul Şube | 18.11.2015 | 4.000 |
| 4 | 255.01.01.0126 | DİESEL FİTNESS ELİPTİK BİSİKLET - ŞEN SPORT | İstanbul Şube | 18.11.2015 | 8.300 |
| 5 | 255.01.01.0127 | PROFITNESS DİKEY BİSİKLET - ŞEN SPOR | İstanbul Şube | 18.11.2015 | 1.600 |
| 6 | 255.01.01.0128 | STD.SOYUNMA DOLABI 6 KAPILI -YAVUZ METAL | İstanbul Şube | 10.12.2015 | 320 |

| | | | | | |
|----|----------------|--|---------------|------------|--------|
| 7 | 255.01.01.0129 | PREGO TOPLANTI KOLTUĞU - CZD | İstanbul Şube | 15.12.2015 | 7.800 |
| 8 | 255.01.01.0130 | İNBOX TEK KAPAKLI DOSYA DOLABI - CZD | İstanbul Şube | 15.12.2015 | 360 |
| 9 | 255.01.01.0131 | EMOTION YÖNETİCİ MASASI - CZD | İstanbul Şube | 15.12.2015 | 5.100 |
| 10 | 255.01.01.0132 | YANEX BAŞLIKLİ YÖNETİCİ KOLTUĞU - CZD | İstanbul Şube | 15.12.2015 | 3.800 |
| 11 | 255.01.01.0133 | YANEX MİSAFİR KOLTUĞU - CZD | İstanbul Şube | 15.12.2015 | 5.300 |
| 12 | 255.01.01.0134 | PUNTA YÜKSEK KARE SEHPA - CZD | İstanbul Şube | 15.12.2015 | 1.200 |
| 13 | 255.01.01.0135 | İNBOX DOSYA DOLABI 80*46,5*80H- CZD | İstanbul Şube | 15.12.2015 | 5.100 |
| 14 | 255.01.01.0136 | İNBOX ALM.ÇERÇEVELİ CAM KAP.DOSYA DOLABI - CZD | İstanbul Şube | 15.12.2015 | 2.900 |
| 15 | 255.01.01.0137 | İNBOX DOSYA DOLABI 80*46,5*140H - CZD | İstanbul Şube | 15.12.2015 | 3.600 |
| 16 | 255.01.01.0138 | EMOTION YÖNETİCİ MASASI - CZD | İstanbul Şube | 15.12.2015 | 1.900 |
| 17 | 255.01.01.0139 | DIAGON YÜKSEK SIRT.+BAŞ.YÖNETİCİ KOLTUĞU - CZD | İstanbul Şube | 15.12.2015 | 2.500 |
| 18 | 255.01.01.0140 | DIAGON ORTA SIRTLI MİSAFİR KOLTUĞU - CZD | İstanbul Şube | 15.12.2015 | 2.200 |
| 19 | 255.01.01.0141 | PUNTA DİKDÖRTGEN SEHPA - CZD | İstanbul Şube | 15.12.2015 | 360 |
| 20 | 255.01.01.0142 | SASHTA YENİ TASARIM ÜÇLÜ KANEPE - CZD | İstanbul Şube | 15.12.2015 | 2.900 |
| 21 | 255.01.01.0143 | EMOTION SERİSİ 4 LÜ ÇALIŞMA GRUBU- CZD | İstanbul Şube | 15.12.2015 | 3.400 |
| 22 | 255.01.01.0144 | EMOTION ARA BÖLÜCÜ/SEPERATÖR- CZD | İstanbul Şube | 15.12.2015 | 860 |
| 23 | 255.01.01.0145 | ÖZEL ÜRETİM ASİSTAN MASASI- CZD | İstanbul Şube | 15.12.2015 | 2.800 |
| 24 | 255.01.01.0146 | QUATRO 3 EŞİT ÇEKMECELİ HAREKETLİ KESON- CZD | İstanbul Şube | 15.12.2015 | 3.700 |
| 25 | 255.01.01.0147 | YANEKS KOLTUK- CZD | İstanbul Şube | 15.12.2015 | 10.000 |
| 26 | 255.01.01.0148 | H20 GENİŞ İKİLİ KANEPE- CZD | İstanbul Şube | 15.12.2015 | 3.300 |
| 27 | 255.01.01.0149 | PUNTA DİKDÖRTGEN SEHPA 60*80*38H- CZD | İstanbul Şube | 15.12.2015 | 310 |
| 28 | 255.01.01.0150 | İNBOX DOSYA DOLABI 80*46,5*202H- CZD | İstanbul Şube | 15.12.2015 | 3.100 |
| 29 | 255.01.01.0151 | BARYON ELİPTİK TOPLANTI MASASI- CZD | İstanbul Şube | 15.12.2015 | 2.800 |

| | | | | | |
|----|----------------|--|---------------|------------|--------|
| 30 | 255.01.01.0154 | IPHONE 6 64 GB SP TELEFON - MEDIA MARKT | İstanbul Şube | 5.05.2016 | 4.200 |
| 31 | 255.01.01.0156 | BUZDOLABI SAMSUNG - TEKNOSA | İstanbul Şube | 19.05.2016 | 2.100 |
| 32 | 255.01.01.0157 | DERİN DONDURUCU BOSCH - ÜÇEL DAY.TÜK. | İstanbul Şube | 30.05.2016 | 1.900 |
| 33 | 255.01.01.0158 | LCD TELEVİZYON SANSUNG - MEDIA MARKT | İstanbul Şube | 3.06.2016 | 4.400 |
| 34 | 255.01.01.0160 | KAREL IPS ÇAĞRI MERKEZİ CİHAZI-ADK | İstanbul Şube | 5.08.2016 | 9.200 |
| 35 | 255.01.01.0167 | IPHONE7 PLUS BLACK 128 GB - APPLE | İstanbul Şube | 3.12.2016 | 7.700 |
| 36 | 255.01.01.0076 | KAMERA SİSTEMİ-KAPI GÜVENLİĞİ | İstanbul Şube | 11.07.2017 | 4.600 |
| 37 | 255.01.01.0168 | DOLAP 80*46,5*140 3 ADET - TUNA OFİS | İstanbul Şube | 31.01.2017 | 3.900 |
| 38 | 255.01.01.0169 | HP P57750 DW YAZICI - MEK BİLGİ | İstanbul Şube | 1.02.2017 | 1.300 |
| 39 | 255.01.01.0176 | ÇELİK KASA 40 LİK | İstanbul Şube | 6.09.2017 | 1.000 |
| 40 | 255.01.01.0179 | IPHONE 6S 128 GB SILVER - AKGÜNLER | İstanbul Şube | 13.12.2017 | 5.900 |
| 41 | 255.01.01.0182 | DELL LATITUDE 3480 İ5-7200U 4GB NOTEBOOK-VERSCOM | İstanbul Şube | 1.12.2017 | 5.200 |
| 42 | 255.01.01.0186 | GÜVENLİK KAMERA SİSTEMİ(MERKEZ OFİS)-MNC ELK. | İstanbul Şube | 1.03.2018 | 25.000 |
| 43 | 255.01.01.0188 | KARCHER.T 7/1 ANTRASİT SÜPÜRGE - AÇAN RULMAN | İstanbul Şube | 11.04.2018 | 900 |
| 44 | 255.01.01.0189 | DIGITAX DINSTAR SANTRAL - ADK | İstanbul Şube | 9.04.2018 | 3.900 |
| 45 | 255.01.01.0191 | HUA.P SMART BLACK CEP TELEFONU-MEDIA MARKT | İstanbul Şube | 12.08.2018 | 2.700 |
| 46 | 255.01.01.0193 | LENOVA YAGO900 NOTEBOOK-AZİZLER HOLDİNG | İstanbul Şube | 14.08.2018 | 7.500 |
| 47 | 255.01.01.0194 | WOLF ELEKTRİKLİ FIRIN - ENKAY MAĞAZA | İstanbul Şube | 15.08.2018 | 94.000 |
| 48 | 255.01.01.0195 | TAMAMI SOĞUTUCU DOLAP - ENKAY MAĞAZA | İstanbul Şube | 13.08.2018 | 11.000 |
| 49 | 255.01.01.0195 | TAMAMI SOĞUTUCU DOLAP - ENKAY MAĞAZA | İstanbul Şube | 15.08.2018 | 79.000 |
| 50 | 255.01.01.0195 | TAMAMI SOĞUTUCU DOLAP - ENKAY MAĞAZA | İstanbul Şube | 15.08.2018 | 3.300 |
| 51 | 255.01.01.0196 | WOLF ADA TİPİ DAVLUMBAZ - ENKAY MAĞAZA | İstanbul Şube | 15.08.2018 | 29.000 |
| 52 | 255.01.01.0197 | BULAŞIK MAKİNASI SCVİ XXL- MİELE ELK.ALETLER | İstanbul Şube | 25.08.2018 | 25.000 |

| | | | | | |
|----|----------------|---|---------------|------------|--------|
| 53 | 255.01.01.0198 | DERİN DONDURUCU- MİELE ELK.ALETLER | İstanbul Şube | 25.08.2018 | 14.000 |
| 54 | 255.01.01.0199 | DELL LATITUDE 3490 Cİ5-7200U 4GB NOTEBOOK-DATA | İstanbul Şube | 13.09.2018 | 8.500 |
| 55 | 255.01.01.0200 | SAMSUNG G610 J7 PRIME 16 GB CEP TELEFONU-VATAN | İstanbul Şube | 7.09.2018 | 2.100 |
| 56 | 255.01.01.0201 | SAMSUNG G610 J7 PRIME 16 GB CEP TELEFONU-VATAN | İstanbul Şube | 7.09.2018 | 2.100 |
| 57 | 255.01.01.0203 | LENOVO SERVER ODASI-NOVATEK | İstanbul Şube | 21.02.2019 | 50.000 |
| 58 | 255.01.01.0204 | LENOVO E580 20 KS001RTX 17 8GB NOTEBOOK-NOVATEK | İstanbul Şube | 15.03.2019 | 12.000 |
| 59 | 255.01.01.0206 | SAMSUNG 23,5 INC HMB SUB FULL MONİTÖR-MEDİA MARKT | İstanbul Şube | 4.04.2019 | 1.300 |
| 60 | 255.01.01.0207 | SAMSUNG GALAXY J6 PLUS SİYAH-BİLİŞİM | İstanbul Şube | 27.03.2019 | 15.000 |
| 61 | 255.01.01.0208 | İMAC 27.5" 3.0 GHZ 6 CORE 8 GB PC-MAC ATÖLYESİ | İstanbul Şube | 24.04.2019 | 22.000 |
| 62 | 255.01.01.0209 | VİZON SİYAH BANYAN SERAMİK MASA-İKS | İstanbul Şube | 12.06.2019 | 19.000 |
| 63 | 255.01.01.0210 | VİZON SİYAH ELDEN KOLLU SANDALYE-İKS | İstanbul Şube | 12.06.2019 | 13.000 |
| 64 | 255.01.01.0211 | WOLF ICBCG365P GAZLI OCAK-ENKAY | İstanbul Şube | 27.06.2019 | 30.000 |
| 65 | 255.01.01.0212 | 6461 BP FIRIN-MİELE | İstanbul Şube | 28.06.2019 | 34.000 |
| 66 | 255.01.01.0213 | IPHONE 8 64 GB GOLD CEP TELEFON-MEDİA MARKET | İstanbul Şube | 2.08.2019 | 10.000 |
| 67 | 255.01.01.0214 | GM 6/B SEKİZ K.GARDEN PİKNIK MASA-KOÇTAŞ | İstanbul Şube | 5.08.2019 | 1.000 |
| 68 | 255.01.01.0216 | WOLF ICBVW36B SİYAH DUVAR TİPİ DAVLUMBAZ-ENKAY | İstanbul Şube | 27.07.2019 | 22.000 |
| 69 | 255.01.01.0216 | WOLF ICBVW36B SİYAH DUVAR TİPİ DAVLUMBAZ-ENKAY | İstanbul Şube | 8.08.2019 | 9.400 |
| 70 | 255.01.01.0218 | UBNT UNIFI AP-AC HF ÇOĞALTICI-NOVATEK | İstanbul Şube | 23.09.2019 | 8.400 |
| 71 | 255.01.01.0219 | 45 KVA TRİFAZE AŞIRI GER.SERVO REGÜLATÖR-KARATAŞ | İstanbul Şube | 24.09.2019 | 9.100 |
| 72 | 255.01.01.0224 | LENOVA NOTE BOOK E490İ5 8 GB- NOVATEK | İstanbul Şube | 27.01.2020 | 11.000 |
| 73 | 255.01.01.0225 | MİLESİGHT MS-C2973 KAMERA - YÖRÜNGE | İstanbul Şube | 16.04.2020 | 11.000 |
| 74 | 255.01.01.0226 | MİLESİGHT MS-C5373 KAMERA - YÖRÜNGE | İstanbul Şube | 16.04.2020 | 24.000 |
| 75 | 255.01.01.0227 | TOPLANTI MASASI - CVA TASARIM | İstanbul Şube | 2.06.2020 | 10.000 |

| | | | | | |
|----|----------------|---|---------------|------------|--------|
| 76 | 255.01.01.0228 | ÇALIŞMA KOLTUĞU - CVA TASARIM | İstanbul Şube | 2.06.2020 | 15.000 |
| 77 | 255.01.01.0229 | İ7-8565U-16GB-512GB SSD- LDAP BİLGİ TEKN. | İstanbul Şube | 17.07.2020 | 20.000 |
| 78 | 255.01.01.0230 | LENOVA E15 20RD004JTX İ5 10210-15,6 8G-NOVATEK | İstanbul Şube | 22.07.2020 | 20.000 |
| 79 | 255.01.01.0231 | SAMSUNG GALAXY S20 128GB-D MARKET | İstanbul Şube | 4.08.2020 | 14.000 |
| 80 | 255.01.01.0232 | IPHONE 8 64GB GÜMÜŞ AKILLI TEL.-AVANSAS | İstanbul Şube | 4.08.2020 | 12.000 |
| 81 | 255.01.01.0233 | KLİMA AIRFEL LTXN25U S.İNV 9000BT -ALBAYRAKLAR | İstanbul Şube | 29.08.2020 | 6.700 |
| 82 | 255.01.01.0234 | HUAWEI P SMART PRO BLACK TELEFON -MEDİA MARKT | İstanbul Şube | 22.10.2020 | 5.800 |
| 83 | 255.01.01.0235 | LENOVA E15 20RES08YTX İ5 8G BİLGİSAYAR -TURKUAZ | İstanbul Şube | 19.10.2020 | 14.000 |
| 84 | 255.01.01.0236 | LENOVA E15 20RES08YTX İ5 8G BİLGİSAYAR -TURKUAZ | İstanbul Şube | 15.10.2020 | 14.000 |
| 85 | 255.01.01.0237 | LENOVA E15 20RDS0LHTX-İ5 8G BİLGİSAYAR -TURKUAZ | İstanbul Şube | 9.11.2020 | 16.000 |
| 86 | 255.01.01.0238 | LENOVA E15 20RDS0LHTX-İ5 8G BİLGİSAYAR -TURKUAZ | İstanbul Şube | 18.11.2020 | 15.000 |
| 87 | 255.01.01.0239 | HUAWEI P SMART PRO BLACK TELEFON -MEDİA MARKT | İstanbul Şube | 9.11.2020 | 5.600 |
| 88 | 255.01.01.0240 | SPIRAL ÇİLT MAKİNASI-SALİH ERCAN SARIBAŞ | İstanbul Şube | 18.11.2020 | 4.500 |
| 89 | 255.01.01.0241 | APPLE IPHONE 7 128 GB SİLVER-SAR ELEKTRONİK | İstanbul Şube | 3.12.2020 | 7.900 |
| 90 | 255.01.01.0242 | HUAWEI P SMART PRO BLACK-MEDİA MARKT | İstanbul Şube | 7.12.2020 | 5.500 |
| 91 | 255.01.01.0243 | DELL24 P2419H LED 8 MS MONİTÖR-İNDEO KURUMSAL | İstanbul Şube | 16.12.2020 | 2.700 |
| 92 | 255.01.01.0227 | TOPLANTI MASASI - CVA TASARIM | İstanbul Şube | 10.03.2021 | 8.200 |
| 93 | 255.01.01.0228 | ÇALIŞMA KOLTUĞU - CVA TASARIM | İstanbul Şube | 10.03.2021 | 6.500 |
| 94 | 255.01.01.0245 | DELL24 P2419HC LED 5 MS MONİTÖR-İNDEO KURUMSAL | İstanbul Şube | 6.01.2021 | 3.100 |
| 95 | 255.01.01.0246 | DELL24 P2419HC LED 5 MS MONİTÖR-İNDEO KURUMSAL | İstanbul Şube | 23.02.2021 | 3.200 |
| 96 | 255.01.01.0247 | HUAWEI P SMART S 128GB SİYAH TELEFON -TEKNOTEKS | İstanbul Şube | 12.04.2021 | 4.100 |
| 97 | 255.01.01.0248 | LENOVA E14 20TBS02GTX-İ5 8G BİLGİSAYAR -TURKUAZ | İstanbul Şube | 14.04.2021 | 12.000 |
| 98 | 255.01.01.0249 | MACBOOK AIR 13" 256GB BİLGİSAYAR -ARTI BİLGİSAYAR | İstanbul Şube | 7.07.2021 | 16.000 |

| | | | | | |
|-----|----------------|---|---------------|------------|--------|
| 99 | 255.01.01.0250 | HUAWEI P SMART S 128GB SİYAH TELEFON -CEPHANE TEKN | İstanbul Şube | 10.08.2021 | 4.900 |
| 100 | 255.01.01.0251 | LENOVA E15 20RESOJHTX-İ5 8G BİLGİSAYAR -TURKUVAZ | İstanbul Şube | 10.08.2021 | 12.000 |
| 101 | 255.01.01.0252 | IPHONE 11 128 GB SARI AKILLI TEKEFON/D-MARKET | İstanbul Şube | 13.09.2021 | 12.000 |
| 102 | 255.01.01.0253 | LENOVA E15 20RESOJHTX-İ5 8G BİLGİSAYAR -TURKUVAZ | İstanbul Şube | 10.09.2021 | 11.000 |
| 103 | 255.01.01.0254 | SAMSUNG GALAXY A52 MAVİ AKILLI TEKEFON/CSM EV ÜRÜ. | İstanbul Şube | 30.09.2021 | 6.700 |
| 104 | 255.01.01.0255 | IPHONE 11 64 GB SİYAH AKILLI TEKEFON/D-MARKET | İstanbul Şube | 20.10.2021 | 12.000 |
| 105 | 255.01.01.0256 | LENOVA E15 20TES1RHTX17165 16G BİLGİSAYAR -TURKUVAZ | İstanbul Şube | 26.10.2021 | 18.000 |
| 106 | 255.01.01.0257 | DELL24 SE2416H 23,8" 1920X1080 MONİTÖR-TURKUVAZ | İstanbul Şube | 13.10.2021 | 2.100 |
| 107 | 255.01.01.0258 | ARÇELİK T 7350 B TERMOSİFON - ERŞAN İYİ FİYAT | İstanbul Şube | 2.11.2021 | 1.900 |
| 108 | 255.01.01.0259 | SAMSUNG GALAXY A52 MAVİ AKILLI TEKEFON/ENGİZ DAY. | İstanbul Şube | 22.11.2021 | 5.900 |
| 109 | 255.01.01.0260 | SAMSUNG GALAXY A52 MAVİ AKILLI TEKEFON/MAHMUT ÖRKM | İstanbul Şube | 22.11.2021 | 6.000 |
| 110 | 255.01.01.0261 | LENOVA E15 20TES1RHTX17165 16G BİLGİSAYAR -TURKUVAZ | İstanbul Şube | 23.11.2021 | 27.000 |
| 111 | 255.01.01.0262 | IPHONE 11 128 GB SİYAH AKILLI TELEFON / ARTI BİLGİSAYAR | İstanbul Şube | 9.12.2021 | 14.000 |
| 112 | 264.01.01.0001 | İSTANBUL OFİS MUTFAK DOLABI | İstanbul Şube | 17.11.2021 | 2.400 |
| 113 | 264.01.01.0002 | YANGIN SÖNDÜRME VE ALARM SİSTEMİ | İstanbul Şube | 14.12.2021 | 12.000 |
| 114 | 255.01.01.0264 | DELL23.8 P2422H LED 5 MS MONİTÖR | İstanbul Şube | 24.01.2022 | 2.600 |
| 115 | 255.01.01.0263 | MACBOOK AIR 13 M1 CHİP8 CORE | İstanbul Şube | 26.01.2022 | 15.000 |
| 116 | 255.01.01.0264 | DELL23.8 P2422H LED 5 MS MONİTÖR | İstanbul Şube | 24.03.2022 | 2.300 |
| 117 | 255.01.01.0265 | DELL ULTRASHARP 23.8 U2422H LED 5 MS MONİTÖR | İstanbul Şube | 24.03.2022 | 5.300 |
| 118 | 255.01.01.0264 | DELL23.8 P2422H LED 5 MS MONİTÖR | İstanbul Şube | 8.04.2022 | 2.100 |
| 119 | 255.01.01.0227 | TOPLANTI MASASI - CVA TASARIM | İstanbul Şube | 17.05.2022 | 22.000 |
| 120 | 255.01.01.0228 | ÇALIŞMA KOLTUĞU - CVA TASARIM | İstanbul Şube | 17.05.2022 | 7.100 |
| 121 | 255.01.01.0264 | DELL23.8 P2422H LED 5 MS MONİTÖR | İstanbul Şube | 30.06.2022 | 2.100 |

| | | | | | |
|-----|----------------|--|---------------|------------|--------|
| 122 | 255.01.01.0264 | DELL23.8 P2422H LED 5 MS MONİTÖR | İstanbul Şube | 4.07.2022 | 2.000 |
| 123 | 255.01.01.0264 | DELL23.8 P2422H LED 5 MS MONİTÖR | İstanbul Şube | 25.07.2022 | 2.200 |
| 124 | 255.01.01.0264 | DELL23.8 P2422H LED 5 MS MONİTÖR | İstanbul Şube | 28.07.2022 | 2.200 |
| 125 | 255.01.01.0266 | DELL27 C27722DE PİVOT 5 MS KONFERANS MONİTÖR | İstanbul Şube | 14.07.2022 | 8.500 |
| 126 | 255.01.01.0264 | DELL23.8 P2422H LED 5 MS MONİTÖR | İstanbul Şube | 1.08.2022 | 2.100 |
| 127 | 255.01.01.0264 | DELL23.8 P2422H LED 5 MS MONİTÖR | İstanbul Şube | 3.08.2022 | 2.100 |
| 128 | 255.01.01.0264 | DELL23.8 P2422H LED 5 MS MONİTÖR | İstanbul Şube | 4.08.2022 | 2.100 |
| 129 | 255.01.01.0267 | DELL 23.8 SE2422H 5MS FHD HDMİ VGA MONİTÖR-İNDEO | İstanbul Şube | 5.08.2022 | 2.100 |
| 130 | 255.01.01.0268 | SAMSUNG GALAXY A32 TELEFON 128 GB | İstanbul Şube | 12.08.2022 | 3.200 |
| 131 | 255.01.01.0264 | DELL23.8 P2422H LED 5 MS MONİTÖR | İstanbul Şube | 15.09.2022 | 1.800 |
| 132 | 255.01.01.0270 | IPHONE 14 5 12 GB AKILLI TELEFON | İstanbul Şube | 27.09.2022 | 33.000 |
| 133 | 255.01.01.0271 | LENOVO T15 20TN001QTX10300H 16G BİLGİSAYAR -GEGİ | İstanbul Şube | 29.09.2022 | 43.000 |
| 134 | 255.01.01.0264 | DELL23.8 P2422H LED 5 MS MONİTÖR | İstanbul Şube | 7.10.2022 | 3.400 |
| 135 | 255.01.01.0264 | DELL23.8 P2422H LED 5 MS MONİTÖR | İstanbul Şube | 26.10.2022 | 5.100 |
| 136 | 255.01.01.0271 | LENOVO T15 20TN001QTX10300H 16G BİLGİSAYAR -GEGİ | İstanbul Şube | 12.10.2022 | 9.900 |
| 137 | 255.01.01.0228 | ÇALIŞMA KOLTUĞU - CVA TASARIM | İstanbul Şube | 10.11.2022 | 2.800 |
| 138 | 255.01.01.0264 | DELL23.8 P2422H LED 5 MS MONİTÖR | İstanbul Şube | 29.11.2022 | 3.400 |
| 139 | 255.01.01.0267 | DELL 23.8 SE2422H 5MS FHD HDMİ VGA MONİTÖR-İNDEO | İstanbul Şube | 4.11.2022 | 5.100 |
| 140 | 255.01.01.0272 | G2411 PHOTOİNK MÜREKKEPLİ TANKLI YAZICI | İstanbul Şube | 1.11.2022 | 1.400 |

Toplam Pazar Değeri (TL)

1.335.000

Balsu Gıda Sanayi ve Ticaret A.Ş. / Taşıt Araçları Ekspertiz Listesi

| Sıra No | Taşıt Adı ve Plakası | Kapasite ve Teknik Özellikler | Marka ve Tip | Şase Numarası | Model Yılı | KM Bilgisi | Toplam Pazar Değeri (TL) |
|---------|---|---|--------------------|-------------------|------------|------------|--------------------------|
| 1 | 254.01.01.0003 Otomobil (AA Sedan) - 34 EV 4570 | Silindir Hacmi: 1.197 cm ³ , Motor Gücü: 77 kW, Benzin | VOLKSWAGEN - JETTA | WVWZZZ16ZHM026587 | 2017 | 120.019 | 450.000 |

| | | | | | | | | |
|----|----------------|---------------------------------------|---|-----------------------------|--------------------|------|---------|-----------|
| 2 | 254.01.02.0011 | Otomobil (AA Sedan) - 34 AGL 479 | Silindir Hacmi: 1.197 cm ³ , Motor Gücü: 77 kW, Benzin | VOLKSWAGEN - JETTA | WVWZZZ16ZHM030392 | 2017 | 161.579 | 420.000 |
| 3 | 254.01.02.0016 | Otomobil (AA Sedan) - 34 ALU 897 | Silindir Hacmi: 1.395 cm ³ , Motor Gücü: 92 kW, Benzin | VOLKSWAGEN - JETTA | WVWZZZ16ZJM008917 | 2017 | 71.264 | 580.000 |
| 4 | 254.01.02.0017 | Otomobil (AA Sedan) - 34 SK 7014 | Silindir Hacmi: 1.395 cm ³ , Motor Gücü: 92 kW, Benzin | VOLKSWAGEN - JETTA | WVWZZZ16ZHM021678 | 2017 | 101.603 | 520.000 |
| 5 | 254.01.02.0003 | Otomobil (AA Sedan) - 34 GM 9413 | Silindir Hacmi: 1.598 cm ³ , Motor Gücü: 77 kW, Dizel | VOLKSWAGEN - JETTA | WVWZZZ16ZEM067048 | 2014 | 371.000 | 345.000 |
| 6 | 254.01.01.0006 | Otomobil (AA Sedan) - 34 KU 7955 | Silindir Hacmi: 1.390 cm ³ , Motor Gücü: 90 kW, Benzin | VOLKSWAGEN - PASSAT | WVWZZZ3CZEE142478 | 2014 | 190.000 | 480.000 |
| 7 | 254.02.01.0001 | Minibüs (CW Tek Katlı) - 34 NP 7081 | Silindir Hacmi: 1.968 cm ³ , Motor Gücü: 120 kW, Dizel | VOLKSWAGEN - CRAFTER | WV1ZZZ2EZG6020570 | 2015 | 329.916 | 534.000 |
| 8 | 254.01.02.0007 | Kamyonet (BB Van) - 34 CDM 831 | Silindir Hacmi: 1.248 cm ³ , Motor Gücü: 70 kW, Dizel | FIAT - DOBLO | NM426300006N38432 | 2019 | 164.544 | 280.000 |
| 9 | 254.01.02.0004 | Kamyonet (BB Van) - 34 CDG 701 | Silindir Hacmi: 1.248 cm ³ , Motor Gücü: 70 kW, Dizel | FIAT - DOBLO | NM426300006N52500 | 2019 | 187.205 | 250.000 |
| 10 | 254.01.02.0005 | Kamyonet (BB Van) - 34 CDG 653 | Silindir Hacmi: 1.248 cm ³ , Motor Gücü: 70 kW, Dizel | FIAT - DOBLO | NM426300006N61420 | 2019 | 197.262 | 248.000 |
| 11 | 254.01.02.0006 | Kamyonet (BB Van) - 34 CDG 782 | Silindir Hacmi: 1.248 cm ³ , Motor Gücü: 70 kW, Dizel | FIAT - DOBLO | NM426300006N72539 | 2019 | 239.210 | 230.000 |
| 12 | 254.01.01.0011 | Otomobil (AF Çok Amaçlı) - 34 FFR 571 | Silindir Hacmi: 1.969 cm ³ , Motor Gücü: 173 kW, Dizel | VOLVO - XC90 | YV1LFLK2UCL1584792 | 2019 | 51.000 | 2.500.000 |
| 13 | 254.01.01.0002 | Otomobil (AA Sedan) - 34 TR 4421 | Silindir Hacmi: 1.461 cm ³ , Motor Gücü: 81 kW, Dizel | RENAULT - FLUENCE | VF1LZBL0E51675682 | 2014 | 139.400 | 308.000 |
| 14 | 254.01.02.0002 | Otomobil (AA Sedan) - 34 KV 8348 | Silindir Hacmi: 1.461 cm ³ , Motor Gücü: 81 kW, Dizel | RENAULT - FLUENCE | VF1LZBL0E52043074 | 2014 | 280.000 | 263.000 |
| 15 | 254.01.02.0001 | Kamyonet (BB Van) - 34 NE 4063 | Silindir Hacmi: 1.461 cm ³ , Motor Gücü: 66 kW, Dizel | RENAULT - KANGOO | VF1KW98C552707616 | 2015 | 437.129 | 190.000 |
| 16 | 254.01.02.0015 | Otomobil (AC Steysin) - 54 AFK 122 | Silindir Hacmi: 1.461 cm ³ , Motor Gücü: 70 kW, Dizel | DACIA - DUSTER | VF1HJD20266879462 | 2020 | 63.000 | 439.000 |
| 17 | 254.01.02.0009 | Otomobil (AC Steysin) - 34 SY 0150 | Silindir Hacmi: 1.461 cm ³ , Motor Gücü: 80 kW, Dizel | DACIA - DUSTER | UU1HSDNDG57640099 | 2017 | 249.949 | 284.000 |
| 18 | 254.01.02.0010 | Otomobil (AB Heçbek) - 34 SE 8104 | Silindir Hacmi: 1.461 cm ³ , Motor Gücü: 66 kW, Dizel | DACIA - SANDERO | UU15SDCLC57806643 | 2017 | 130.000 | 300.000 |
| 19 | 254.01.02.0018 | Otomobil (AC Steysin) - 34 AFA 004 | Silindir Hacmi: 1.461 cm ³ , Motor Gücü: 70 kW, Dizel | DACIA - LODGY | UU1J9220166842594 | 2020 | 74.629 | 388.000 |
| 20 | 254.01.01.0008 | Otomobil (AA Sedan) - 34 CHZ 691 | Silindir Hacmi: 1.498 cm ³ , Motor Gücü: 110 kW, Benzin | SKODA - SUPERB | TMBAN6NPXM7059889 | 2021 | 45.000 | 784.000 |
| 21 | 254.01.02.0008 | Otomobil (AA Sedan) - 34 BDT 909 | Silindir Hacmi: 1.598 cm ³ , Motor Gücü: 88 kW, Dizel | SKODA - SUPERB | TMBAG6NP8J7574296 | 2018 | 155.000 | 636.000 |
| 22 | 254.01.02.0014 | Otomobil (AA Sedan) - 34 BEN 545 | Silindir Hacmi: 1.598 cm ³ , Motor Gücü: 88 kW, Dizel | SKODA - SUPERB | TMBAG6NP7J7571714 | 2018 | 165.000 | 630.000 |
| 23 | 254.01.02.0019 | Otomobil (AA Sedan) - 34 ACM 317 | Silindir Hacmi: 1.598 cm ³ , Motor Gücü: 85 kW, Dizel | SKODA - OCTAVIA | TMBAG6NE6J0127599 | 2017 | 105.000 | 545.000 |
| 24 | 254.01.02.0012 | Otomobil (AF Çok Amaçlı) - 34 SU 540 | Silindir Hacmi: 1.950 cm ³ , Motor Gücü: 140 kW, Dizel | MERCEDES BENZ - VITO TOURER | W1V44770513735858 | 2020 | 33.400 | 2.500.000 |

| | | | | | | | | |
|----|----------------|---|---|------------------|-------------------|------|---------------------------------|-------------------|
| 25 | 254.01.01.0005 | Otomobil (AC Steysin) - 34 CVU 541 | Silindir Hacmi: 1.984 cm ³ , Motor Gücü: 185 kW, Benzin | AUDI - Q7 | WAUZZZ4MXKD002345 | 2018 | 175.300 | 2.100.000 |
| 26 | 254.01.01.0009 | Otomobil (AB Heçbek) - 34 END 935 | Silindir Hacmi: 1.368 cm ³ , Motor Gücü: 73 kW, Benzin | HYUNDAI - i20 | NLHB151CBKZ548384 | 2019 | 75.000 | 408.000 |
| 27 | 254.01.01.0007 | Otomobil (AA Sedan) - 34 BKM 362 | Silindir Hacmi: 1.582 cm ³ , Motor Gücü: 100 kW, Dizel | HYUNDAI - ACCENT | KMHCT41UGJU427786 | 2018 | 92.880 | 408.000 |
| 28 | 254.01.02.0013 | Elektrikli Scooter | | E-MON - MONA | | 2022 | | 21.000 |
| 29 | 254.01.02.0020 | Üç Tekerlekli Elektrikli Moped | | ARORA | | 2022 | | 29.000 |
| | | | | | | | Toplam Pazar Değeri (TL) | 17.070.000 |

Ek 2: Fotoğraflar

1-) Sakarya Hendek Fabrika





















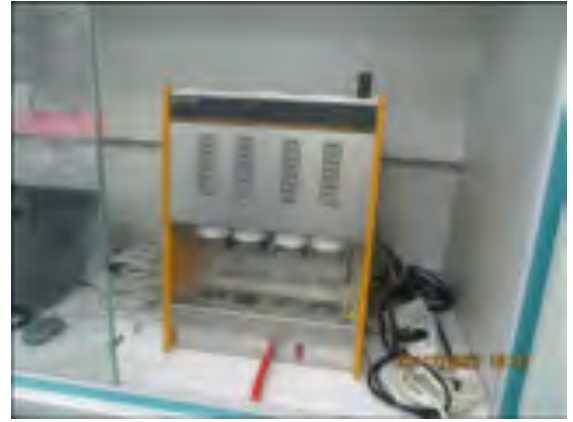





































































2-) Ordu Altınordu Fabrika



















Ek 3: Kapasite Raporu

| TÜRKİYE ODALAR VE BORSALAR BİRLİĞİ | | KAPASİTE RAPORU | |
|--|---|--------------------------------------|---------------------|
| SARARYA TİCARET VE SANAYİ ODASI | | Geçerlilik Süresi Sonu 26.04.2023 | |
| Rapor Tarihi : 19.04.2021 | | Rapor No : 2021-0217 | |
| Firma Adı | :BALSU GIDA SANAYİ VE TİCARET ANONİM ŞİRKETİ HENDEK 3408031 | Sanayi Sicil No | :341929.00 |
| Tescilli Markaları | :BALSU | Oda Sicil No | :388 |
| Vergi Dairesi/No | :Hendek V.D. / 139027513 | Ticaret Sicil No | :513 |
| İşyeri SGK No | :200890001002781605404-34/000 246360081111548805468-35/000 | Faaliyet Kodu (NACE) | :10.29.02 |
| MERSİS No | :0839012710300013 | | |
| Üretim Yapıldığı Yer | Adres : NECATİPAŞA MAJE BALSU CAD. NO:2/A HENDEK / SARARYA | | |
| | İşyeri Tel (Kodlu): 364-4148477 | Faks : 364-4148494 | |
| | e-posta : info@balsugida.com | Web : http://www.balsugida.com | |
| Merket | Adres : Paşabahçe Mah. Cevat Bey Sok. No:11/1 BEYKOZ / İSTANBUL | | |
| | Büro Tel (Kodlu): 216-4251200 | Faks : 216-4251203 | |
| Çevrim Kısıtları | Fondak Karma, Kavrulanmış Fondak, Kavrulanmış Kızılmsı Fondak, Fondak Püresi, İy Fondak | | |
| Çizelge Yaptırıldığı Durum | Sermaye Kısıtları Durumu (TL) | | Personel Durumu |
| Makine | Makine ve Teçhizat Değeri | 42.058.898,38 | Mühendis : 10 |
| Aracı (m2) | Tescilli Sermayesi | 36.576.681 | Teknisyen : 14 |
| Toplam Kaşık | | | Usta : - |
| Saha (m2) | | | İşçi : 212 |
| İnsan Kaynakları | | | İdari Personel : 55 |
| | | | Toplam : 290 |
| Üretim Faaliyetine Başlama Tarihi : 19.04.2003 | | | |
| Yabancı Sermaye | | Gayri Maddi Sermaye | |
| Ölçümlü | Oran (%) | Patent Know-How Lisans | Ölçümlü |
| Sertifika(ler) : Çiğeme Laboratuvar, Arçimex Testlab, Ayarç Bilimsel Deney Enst. Denetim ve İnceleme Enst. | | | |
| Yukarıda firmamızın üretim tesislerinde kullanılan makine ve teçhizatın yıllık kapasite ve kapasite artışına ilişkin olarak yapılan araştırmaların sonucunda elde edilen kapasite bilgileri bu kapasite raporu 19.04.2021 günü tarifiyle doğrulanmıştır. | | | |
| RAPORÖR | LEKSPER | 2 EKSPER | |
| Erkan BULUT Sanayi Servisi Raporörü | Tayfunhan BALCI Başkan Mühendisi | | |
|  | | | |

SAKARYA TİCARET VE SANAYİ ODASI - Ticaret Sicil No: 912 / Vergi No: 1296127513
BALSU GIDA SANAYİ VE TİCARET ANONİM ŞİRKETİ HENDEK ŞUBESİ

TABLO : I MAKİNE VE TECHİZAT (FİRMAYA AİT)

ADRES : NECATİPAŞA MAH. BALSU CAD. NO:DA HENDEK / SAKARYA

| Makine Kodu | Adet | Makine ve Teçhizat/Çiğir Yr. Tehnik Özellikleri | Faah | Yerleşim | Güç (KW) |
|-------------|------|---|------|----------|----------|
| 28.93.13 | 1 | KARLIK SİLOSU (80 TON) | 0 Y | | 0.0 |
| 28.93.13 | 1 | KARLIK SİLOSU (200 TON) | 0 Y | | 0.0 |
| 28.93.13 | 8 | KARLIKLI FİNDİK SİLOSU (400 TON) | 0 Y | | 0.0 |
| 28.93.13 | 24 | ÜRÜN SİLOSU (13 TON) | 0 Y | | 0.0 |
| 28.93.13 | 18 | ÜRÜN SİLOSU (35 TON) | 0 Y | | 0.0 |
| 28.93.13 | 64 | ÜRÜN SİLOSU (8 TON) | 0 Y | | 0.0 |
| 28.93.13 | 7 | ÜRÜN SİLOSU (3 TON) | 0 Y | | 0.0 |
| 28.93.13 | 41 | KALİBRE ELEK SİLOSU (4 TON) | 0 Y | | 0.0 |
| 28.93.13 | 21 | ARA ÜRÜN SİLO (1.5 TON) | 0 Y | | 0.0 |
| 28.93.13 | 6 | FİNDİK GİRİŞ BÜNKERİ (3 TON) | 0 Y | | 0.0 |
| 28.22.14 | 4 | YİMCİ (2 TON) | 0 Y | | 3.0 |
| | 51 | VİBRATÖR | 0 Y | | 10.07 |
| | 21 | BLOWER | 0 Y | | 401.0 |
| | 21 | HAVA KILINI | 0 Y | | 59.4 |
| | 2 | TUMBA KANTAR SEĞ | 0 Y | | 0.4 |
| | 2 | TUMBA KANTAR (80KG) | 0 Y | | 0.2 |
| | 5 | SEYYAR KANTAR (200 KG) | 0 Y | | 0.2 |
| | 9 | TAS ALICI | 0 Y | | 185.0 |
| | 4 | VİDROLEK | 0 Y | | 4.0 |
| | 2 | RADYAL TARAR | 0 Y | | 4.0 |
| | 45 | KIRIK / TOZ ELEĞİ | 0 Y | | 31.5 |
| | 18 | TOZ SİLOSU | 0 Y | | 135.0 |
| 28.22.17 | 125 | KONVEYÖR BANT | 0 Y | | 199.5 |
| | 5 | FİNDİK AYIKLAMA MAK (NİMBUS) | 0 Y | | 12.5 |
| | 7 | FİNDİK AYIKLAMA MAK (HELIX) | 0 Y | | 17.5 |
| | 9 | LAZER SOĞUTUCU ÜNİTE | 0 Y | | 22.5 |
| | 9 | METAL DEDEKTÖR | 0 Y | | 0.2 |
| | 5 | BOĞAZ DOLUMLU 8 TON | 0 Y | | 21.0 |
| | 15 | HO-BAG KULO KONVEYÖR | 0 Y | | 9.5 |
| 28.13.21 | 4 | VAKUM MAKİNASI (3 TON) | 0 Y | | 24.0 |
| | 3 | TOZ BALAMA KANTARI (2 TON) | 0 Y | | 3.0 |
| 28.93.13 | 44 | 3C FİNDİK KALİBRE ELEĞİ 4 MT | 0 Y | | 270.0 |
| 28.93.13 | 58 | KAR FİNDİK KALİBRE ELEĞİ 4 MT | 0 Y | | 290.0 |
| | 1 | İKİMLENDİRME (İLEME) | 0 Y | | 192.0 |
| | 1 | İKİMLENDİRME (KALİTE) | 0 Y | | 40.0 |
| | 1 | HAVALANDIRMA (KIRIM) | 0 Y | | 50.0 |
| | 1 | İKİMLENDİRME (KAYURMA) | 0 Y | | 100.0 |
| | 2 | SCHMÄLE VAKUMLU TAŞIYICI 50 KG | 0 Y | | 1.2 |
| | 25 | BORU BAĞLI YÖNLENDİRİCİ | 0 Y | | 5.85 |
| 28.21.17 | 116 | ELEVATÖR/ASANSÖR | 0 Y | | 250.8 |
| | 25 | HAVALI AYIRICI (2.5 TON) | 0 Y | | 125.0 |
| 28.93.13 | 15 | KIRMA TAŞI (DEĞİRMEN) (4 TON) | 0 Y | | 60.0 |
| | 25 | HEKZON | 0 Y | | 3.0 |
| 28.93.13 | 1 | KAVURMA MAKİNASI (2 TON) | 0 Y | | 24.0 |
| 28.93.13 | 1 | KAVURMA MAKİNASI (4 TON) | 0 Y | | 0.0 |

TCKM sayılı 36.04.2021 tarih ve 16138 no ile onaylanmıştır. En son 28.04.2023 tarihine kadar geçerlidir.

Sayfa 2/9

| SAKARYA TİCARET VE SANAYİ ODASI - Ticaret Sicil No: 913 / Vergi No: 1390127513 | | | |
|--|------------------------------------|-----|--------|
| BALIĞÜZÜ CİDA SANAYİ VE TİCARET ANONİM ŞİRKETİ (HENDEK ŞUBESİ) | | | |
| | 5 ZAR ALMA FIRÇASI | 0 Y | 20,0 |
| | 5 ÖN EKİCİ 1 TONN | 0 Y | 225,0 |
| | 6 İNCELETCİ 1 TONN | 0 Y | 132,0 |
| | 2 STREÇ BARMİ | 0 Y | 5,0 |
| | 2 KİYMİ MAKİNASI 1 TONN | 0 Y | 6,0 |
| | 1 UN MAKİNASI | 0 Y | 5,0 |
| | 3 KİYMİ MAK. ELEK | 0 Y | 44 |
| | 1 CRANÇİ ZAR ARMA MAKİNASI | 0 Y | 5,5 |
| 28.12.21 | 1 FİNDİK UNLU EZME MAK. | 0 Y | 27,0 |
| | 2 ELEKTRİKİ TRANSPALET | 0 Y | 0,5 |
| | 2 SOĞUK ODA 1500m ² | 0 Y | 2400,0 |
| | 1 SOĞUK ODA 100m ² | 0 Y | 160,0 |
| | 3 YÜKLEME RAMPASI | 0 Y | 3,75 |
| | 1 ARAÇ KANTARI 50 TON | 0 Y | 1,0 |
| | 1 HİDROLIK ASANSÖR 1 TON | 0 Y | 7,1 |
| | 2 TRAFİ 1000-1250 KVA | 0 Y | 2000,0 |
| | 2 JENERATOR 630KVA | 0 Y | 1300,0 |
| | 2 KOMPRESÖR | 0 Y | 150,0 |
| | 1 ISITMA AMAÇLI BRÜLÖR 1 | 0 Y | 250,0 |
| | 1 ISITMA AMAÇLI BRÜLÖR 2 | 0 Y | 520,0 |
| 28.12.15 | 6 FORKLİFT ELEKTRİKİ 2 TON | 0 Y | 0,0 |
| 28.12.15 | 1 FORKLİFT DİZEL 2 TON | 0 Y | 0,0 |
| | 4 RANDİMAN KIRMA MAKİNASI | 0 Y | 0,0 |
| | 1 RANDİMAN NEM ÖLÇÜM CİHAZI | 0 Y | 0,0 |
| | 2 RANDİMAN HASSAS TERAZİ | 0 Y | 0,0 |
| | 2 LAB OTOKLAV | 0 Y | 0,0 |
| | 1 LAB İSTİTCE-CAKALAYICI | 0 Y | 0,0 |
| | 1 LAB SICAK SU BANYOSU | 0 Y | 0,0 |
| | 1 LAB MEKANİK İSTİTÇİ | 0 Y | 0,0 |
| | 2 LAB DİTAL TERAZİ | 0 Y | 0,0 |
| | 1 LAB HASSAS TERAZİ | 0 Y | 0,0 |
| | 1 LAB STOMACHER CHAZAKARİSTİRCİ | 0 Y | 0,0 |
| | 1 LAB STERİL KABİN | 0 Y | 0,0 |
| | 6 LAB ETÜV | 0 Y | 0,0 |
| | 1 LAB MİKROSKOP | 0 Y | 0,0 |
| | 1 LAB DESKATÖR | 0 Y | 0,0 |
| | 4 LAB DİTAL BÜRET | 0 Y | 0,0 |
| | 3 LAB HPLC CİHAZI | 0 Y | 0,0 |
| | 6 LAB NEM CİHAZI | 0 Y | 0,0 |
| | 2 LAB ÖLÇÜTÜCÜ | 0 Y | 0,0 |
| | 2 LAB VAKUM MAKİNASI | 0 Y | 0,0 |
| | 1 LAB KÜÇÜK EZME MAKİNASI | 0 Y | 0,0 |
| | 1 LAB BLENDER CİHAZI | 0 Y | 0,0 |
| | 2 LAB BLENDER KARIŞTIRMA KABİ | 0 Y | 0,0 |
| | 1 LAB VİCAM SERİENTOPLAM APLATÖRSÜ | 0 Y | 0,0 |
| | 1 LAB YAĞ CİHAZI | 0 Y | 0,0 |
| | 1 LAB Hİ BLENDER | 0 Y | 0,0 |
| | 4 LAB OTOMATİK PİPİT | 0 Y | 0,0 |
| | 1 LAB FENK CİHAZI | 0 Y | 0,0 |
| | 2 LAB FRES MAKİNASI | 0 Y | 0,0 |
| | 1 LAB RANCIAT | 0 Y | 0,0 |
| | 1 LAB ROTAVİYÖR MAKİNASI | 0 Y | 0,0 |

TOOD tarafından 26.04.2021 tarih ve 35138 no ile onaylanmıştır. En geç 25.04.2023 tarihine kadar geçerlidir.
Sayfa 1/9

| SAKARYA TİCARET VE SANAYİ ODASI - Ticaret Sicil No: 913 / Vergi No: 1390127513 BALSU GIDA SANAYİ VE TİCARET ANONİM ŞİRKETİ HENDEK ŞUBESİ | | | |
|---|---------------------------------|-----|------------------------------|
| 3 | LAB.ELEK MAKİNASI | 0 Y | 0.0 |
| 1 | LAB.KÜÇÜK KAVURMA MAKİNASI | 0 Y | 0.0 |
| 1 | LAB.SAF SU CİHAZI | 0 Y | 0.0 |
| 1 | LAB.KÜÇÜK FINDIK ÖĞÜTÜCÜ | 0 Y | 0.0 |
| 3 | LAB.ATP CİHAZI | 0 Y | 0.0 |
| 1 | 10 KEFELİ HASSAS DOZAJ TERAZİSİ | 0 Y | 0.0 |
| 1 | DOYPACK AMBALAJ DOLUM MAKİNESİ | 0 Y | 0.0 |
| Toplam : | | 0 | 7838.54 - 10503.644 BG |

Açıklama :



TOBB tarafından 26.04.2021 tarih ve 16138 no ile onaylanmıştır. En son 26.04.2023 tarihine kadar geçerlidir.
Sayfa 4/9

| SAKARYA TİCARET VE SANAYİ ODASI - Ticaret Sicil No: 913 / Vergi No: 1390127513 BALSU GIDA SANAYİ VE TİCARET ANONİM ŞİRKETİ HENDEK ŞUBESİ | | | |
|---|---|------------|----------|
| TABLO : İİ YILLIK ÜRETİM KAPASİTESİ | | | |
| Madde Kodu | Ürün Adı(Cins-Özellik Ticari Ve Teknik Adı) | Miktar | Birim |
| 10.39.23.90.02 | FINDIK FÜRESİ | 5.772.000 | kilogram |
| 10.39.23.90.03 | KAVRULMUŞ FINDIK | 5.460.000 | kilogram |
| 10.39.23.90.03 | KAVRULMUŞ KIYILMIŞ FINDIK | 4.368.000 | kilogram |
| 10.39.23.90.03 | İÇ FINDIK ÜRETİM VE PAKETLEME | 25.440.000 | kilogram |
| 20.14.72.00.00 | YARI MAMUL FINDIK KABUĞU | 27.540.000 | kilogram |

SAKARYA TİCARET VE SANAYİ ODASI
ASLI GİBİDİR
28 Nisan 2021
Uygunluk Müdürü



TOBB tarafından 26.04.2021 tarih ve 16138 no ile onaylanmıştır. En son 26.04.2023 tarihine kadar geçerlidir.
Sayfa 5/9

BAKARYA TİCARET VE SANAYİ ODASI - Tescim Sicil No: 912 / Vergi No: 196013511
BAKSU GIDA SANAYİ VE TİCARET ANONİM ŞİRKETİ MENDEK 25. BÖLGE

TABLO : III KAPASİTE HESABI (Raporun hangi maddesi ile ilişkilendirildiği : Yetilme)

Firmanın 3035 evrak no 19/04/2021 oda giriş tarihli talebi gereğince, odamız tarafından görevlendirilen ekiper beyetince 19/04/2021 tarihinde firma işyerinde gerekli incelemeler yapılmış ve işletmenin kapasitesi geçmişi kapasite kriter ve esaslarına göre aşağıdaki şekilde hesaplanmıştır.

KAPASİTE TESPİTİ:

Firmaya ait tesiste yapılan incelemede İç Fındık, Kavulmuş Fındık, Kavulmuş Koyulmuş Fındık üretimleri ile İç Fındık Paketleme yapılabildiği tespit edilmiştir.

KIRMA ve ELEME-AYIKLAMA KAPASİTESİ:

*Mevcut tesiste kabuklu fındık kırılarak İç Fındık imalatı yapılmaktadır. Fındık kırma işlemi her biri 1,8 ton/saat olan 15 adet Kırma(Değirmen) taşında yapılmaktadır. Tesiste verimi %65 olarak tespit edilmiştir. Buna göre;

$$K = 15 \times 1,8 \times 8 \times 300 \times 0,65 = 55.080 \text{ Ton/Yıl Kabuklu Fındık}$$

*Kabuklu Fındık kırılıpında ortalama olarak %50 kabuk oranı vermektedir.

$$K = 55.080 \times 0,50 = 27.540 \text{ Ton/Yıl İç Fındık}$$

*Kırma işleminden geriye kalan kabuklar firma tarafından yan mamül kabuklu ürün olarak kullanılarak dışarıya temini yapılmaktadır.

$$K = 55.080 - 27.540 = 27.540 \text{ Ton/Yıl Kabuklu Yan Mamül}$$

*Kırma işlemi yapılan İç Fındıklar, daha hijyenik bir ortam için eleme-ayıklama tesisine gönderilir ve bu maddede taş, taşık gibi yabancı maddelerden ayrılarak kalibrasyon makinelerinde ayrı kalınlıklarda olacak şekilde bir araya getirilir. Eleme ve ayıklama yapılan fındıkların bir kısmı Kavurma fırınlarına, bir kısmı paketleme makinelerine gönderilir.

Eleme-Ayıklama tesisinin kapasitesi;

$$K = (5+7+7) \times 8 \times 300 \times 0,90 = 41.040 \text{ Ton/Yıl}$$

*Firmanın kendi bünyesinde kurdığı fındık miktarı 27.540 ton/yıl olup,

$$41.040 - 27.540 = 13.500 \text{ Ton/Yıl İç Fındık dışardan temini edilmektedir.}$$

İHTİYAÇ MADDELERİ:

Kabuklu Fındık : : 55.080 Ton/Yıl

İç Fındık : : 13.500 Ton/Yıl

KAVURMA MAKİNELERİ KAPASİTESİ:

2 adet kavurma makinesinde Fındık kavurma işlemleri yapılır.

$$K = (2,5+4) \times 8 \times 300 = 15.600 \text{ Ton/Yıl}$$

Fındık taş alma ve ayıklama bantlarından geçtikten sonra kavurma makinesine gönderilir. Kavulmuş fındığın %35'i kavulmuş fındık olarak paketlenir. %65'i kavurma makinesine koyularak paketlenir. %17'si fırıne yapılmak üzere çuval makinesine gönderilir.

2000 tarihinde 26/04/2021 tarih ve 14134 no ile onaylanmıştır. En son 26/04/2021 tarihinde taze görüldü.
Sayfa 6/9



SAKARYA TİCARET VE SANAYİ ODASI - Ticaret Sicil No: 913 / Vergi No: 1390127513
BALIĞI GIDA SANAYİ VE TİCARET ANONİM ŞİRKETİ HENDEK ÜLİESİ

KAVRULMUŞ FINDIK : 15.600 x 0,35 = 5.460 Ton/Yıl
KAVRULMUŞ KIIYILMIŞ FINDIK: 15.600 x 0,28 = 4.368 Ton/Yıl
FINDIK FÜRESİ : 15.600 x 0,37 = 5.772 Ton/Yıl

İÇ FINDIK PAKETLEME:

Ayrılmayan yapılan findığın bir kısmı kavurma fırınlarına bir kısmı paketlenme makinelerine gönderilmektedir. Toplam ayrılmayan fındık miktarı 41.040 ton/yıl, kavurma makinelerine gönderilen fındık miktarı 15.600 ton/yıl olduğuna göre;

$K = 41.040 - 15.600 = 25.440$ Ton/Yıl (Paketlemesi yapılan İç Fındık miktarı)

Çuval dolun ünitelerinde 1 Ton/saat, Big Bag dolusunda 24 Ton/saat, vakum ambalaj bölümünde 2 Ton/saat İç Fındık paketlenme yapılabilmektedir.

$K = (1+24+2) \times 8 \times 300 \times 0,85 = 55.080$ Ton/Yıl

(Tesisin Paketlenme Kapasitesi derbölgeç oluşturmamaktadır.)

İHTİYAÇ MADDELERİ:

Metal Fıç : 3.761 Adet/Yıl
Plastik Fıç : 25.434 Adet/Yıl
Poly : 48.648 Kg/Yıl
Eüket : 97.200 Adet/Yıl
Palet : 3.240 Adet/Yıl
Karton Kutu : 43.470 Adet/Yıl
Plastik Kova : 86.399 Adet/Yıl
String : 729 Kg/Yıl
Çember Şerit : 145.800 Metre/Yıl
Bigbag : 65.172 Adet/Yıl

TÜBİS tarafından 26.04.2023 tarih ve 16138 no ile onaylanmıştır. 26.04.2023 tarihine kadar geçerlidir.
Sayfa 3/9



SAKARYA TİCARET VE SANAYİ ODASI - Ticaret Sicil No: 913 / Vergi No: 1390127513
BALSU GIDA SANAYİ VE TİCARET ANONİM ŞİRKETİ HENDEK ŞUBESİ

TABLO : IV YILLIK TÜKETİM KAPASİTESİ

| Madde Kodu | Tüketim Maddeleri(Cins-Özellik Ve Teknik Adı) | Birim | Miktar | Yazı ile |
|------------|---|----------|---------|---------------------------------|
| 01.25.33 | İç Fındık | Ton | 13.500 | OnÜç BinBeş Yüz |
| | Metal Fıç | adet | 3.701 | Üç Bin Yedi Yüz Bir |
| | Plastik Fıç | adet | 25.434 | YirmiBeş BinDört YüzOtuzDört |
| | Poly | kilogram | 48.648 | KırkSekizBinAltı YüzKırkSekiz |
| | Etiket | adet | 97.200 | Doksan YediBinİki Yüz |
| | Palet | adet | 3.240 | Üç Binİki YüzKırk |
| | Karton Kutu | adet | 43.470 | KırkÜç BinDört YüzYetmiş |
| | Plastik Kova | adet | 86.399 | SeksenAltı BinÜç YüzDoksanDokuz |
| | Shring | kilogram | 729 | Yedi YüzYirmiDokuz |
| | Çember Şerit | metre | 145.800 | YüzKırkBeş BinSekizYüz |
| | Bigbag | adet | 65.172 | AltmışBeş Bin YüzYetmişİki |
| 01.25.33 | Kabuklu Fındık | Ton | 55.080 | EliliBeş BinSeksen |

TOBB tarafından 26.04.2021 tarih ve 16138 no ile onaylanmıştır. En son 26.04.2023 tarihine kadar geçerlidir.
Sayfa 8/9



SARAYYA TİCARET VE SANAYİ ODASI - Ticaret Sicil No: 913 / Vergi No: 139012703
BAŞLIĞI GIDA SANAYİ VE TİCARET ANONİM ŞİRKETİ HENDEK ŞUBESİ

Bu kapasite raporu, oda tarafından eksperte teklif akharyla tespit edilmiş bilgileri içermekte olup, 9 sayfa'dan oluşmaktadır ve firmamız TOBB tarafından 18.04.2021 tarih ve 12912 sayılı ile onaylı kapasite raporuna geçmiştir.

İmzalayan:
TOBB Sanayi Müdürlüğü
Deniz İNCEFE
Gıda Mühendisi

(Handwritten signature)



1. Kapasite raporları TOBB tarafından belirlenen Usul ve Esaslar ile kriterler çerçevesinde düzenlenmektedir.
2. İncelene tarihindeki çalışma parçaları dikkate alınarak, firmaların teklif olarak hesaplanan arzını (netin kapasitesini) ve bu kapasiteyi ulaştırılan halde orantısız olarak belirlenen barınmada ve yan emsalatları cins ve miktarını gösteren belgelerdir.
3. Mesajlaşmalar aksi belirtilmedikçe sürece günde 8 saat ve yolda 300 kg/şifre çalıştırılarak ve rapordeki tüm ürünlerin aynı anda ve sürekli olarak üretilmekte olduğu kabulüyle yapılmaktadır. Dolayısıyla, firmaların fali faaliyet/üretimin cins ve miktarları kapasite raporlarında yer alan cins ve miktarlarla tekabül gösterirler. Vardiyalı çalışma dikkate alınmaz.
4. İhtisastaki elektronik ortamda sunulan kapasite raporlarına ait kayıtlar esastır.
5. Bu kapasite raporundaki bilgilerin doğruluğundan şirket beyeti sorumludur.

| | | |
|--|---|---|
| <p>ODA ONAYI</p>  <p><i>(Handwritten signature)</i> Gök Ali AYDIN Sorunlu Müdürü TEYFİK ÖZTÜRK Genel Sekreter</p> | <p>TÜRKİYE ODALAR VE BORSALAR BİRLİĞİ ONAYI</p>  <p>Mehmet BAYRAMOĞLU Mektupları Mühendisi</p> | <p>TÜRKİYE ODALAR VE BORSALAR BİRLİĞİ ONAYI TARİH VE NO</p> <p>26.04.2021 * 016138</p> <p>Bu kapasite raporu 1. sayfada Birlikçe teklif edilen "Güçlendirme süreci sonu" na kadar geçerlidir.</p> |
|--|---|---|



TOBB tarafından 26.04.2021 tarih ve 16138 no ile onaylanmıştır. Rivetler 26.04.2021 tarihine kadar geçerlidir.
Sayfa 5/9

ORİJİN TİCARİ VE SANAYİ ODASI - Ticaret Sicil No: 4594 / Vergi No: 1390127513
BALIKLIĞIDA SANAYİ VE TİCARİ ANONİM ŞİRKETİ ORİJİN ÇİİB / ÜMSİB

TABLO : İ YILLIK ÜRETİM KAPASİTESİ

| Madde Kodu | Çiğün Adı Çiğün-Özellik Ticari Ve Teknik Adı | Miktar | Birim |
|----------------|--|------------|----------|
| 10.99.21.00.01 | Nispet Çiğün 1, Fındık | 11.010.000 | kilogram |
| 20.14.71.00.00 | Fındık Kabuğu | 3.708.000 | kilogram |
| 10.99.21.00.01 | Nispet Çiğün 1, Fındık | 220.320 | kilogram |

(Faint text)

20 Ocak 2022

Toğra ÇARLI
Başkan
(Signature)



TCİB'den temin edilen 24.06.2022 tarih ve 27911 sayılı tebliğ kapsamında, bu rapor 24.06.2024 tarihinde geçerlidir.
Sayfa 1/6

ORDU YİCARET VE SANAYİ ODASI - Ticare Sicil No: 1364 / Vergi No: 1390/27313
BALIKLI ODA SANAYİ VE TİCARİT ANONİM İŞLETİ ORDU OSB / ÜRÜK

TABLO 1'DE KAPASİTE HESABI (Bazımlı İmza ile onaylanmıştır) (Di Kapasite)

17.06.2022 tarihinde firma iş yerinde gerekli incelemeler yapılmış ve işletmenin kapasitesi geçerli kapasite kriter ve esaslarına göre günde 8 saat yıla 300 iş günü üzerinden aşağıdaki şekilde hesaplanmıştır:

Tesli 1 saatte ortalama 5.400 Kg kabuklu fındığı kırarak, kırılan fındıktan natürel çürük iç fındığı seçerek Natürel İç Fındık haline getirildiği tenel alınmıştır. %85 R takdir edilerek buna göre firmanın teorik kapasitesi hesaplanmıştır.

$K: 5400 \text{ Kg/saat} \times 8 \text{ saat} \times 300 \text{ gün} \times \%85 \text{ R} = 11.016.000 \text{ Kg/Yıl Kabuklu Fındıktan}$

$-11.016.000 \text{ Kg} \times \%50 = 5.508.000 \text{ Kg/Yıl Natürel İç Fındık}$

$-11.016.000 \text{ Kg} \times \%48 = 5.287.680 \text{ Kg/Yıl Fındık Kabuğu}$

$-11.016.000 \text{ Kg} \times \%2 = 220.320 \text{ Kg/Yıl Natürel Çürük İç Fındık haline gelmektedir.}$

NATUREL İÇ FINDIK AMBALAJLAMA

Tesiste Bigbag dolum 6 torv/saat paketlenmektedir.

$6000 \times 8 \times 300 \times \%85 \text{ R} = 12.240 \text{ Adet/Yıl Big Bag}$

20 İtil 2022

İşletme Sorumlusu
Erol Yılmaz (Sicil No: 1364)

Tolga ÇAĞLI
Bazımlı İmza ile onaylanmıştır
(Sicil No: 1364)



ORTU TİCARİT VE SANAYİ ODASI - Ticaret Sicil No: 1988 / Vergi No: 139022013
BALIK GIDA SANAYİ VE TİCARİT ANONİM (TİKİTİ ODASI) ŞİRKETİ

TARİH : IV YILLIK TENCİTİM RAPORU

| Maddeler | Ticariyet Maddeleri (Cins, Ölçülük Ve Tutarlı Adı) | Birim | Miktar | Yararlı |
|----------|--|----------|------------|---------------------|
| 81.25.13 | Kabaklı Puding | Kilogram | 11.000.000 | Çiğdemli - Çiğdemli |
| 11.10.26 | Bünye | adet | 12.300 | Çiğdemli - Çiğdemli |

20 Ocak 2022



TİKİTİ raporunu 24.06.2022 tarih ve 27911 no ile onaylamıştır. En son 24.06.2024 tarihinde tekrar geçerlidir.
Sayfa 56

Ek 4: Özgeçmişler

| | | | |
|-----------------------------|---|---|------------------------------|
| Adı ve Soyadı | Efe Baransel AKKOÇ | | |
| Doğum Yeri ve Tarihi | Tekirdağ, 10.03.1994 | | |
| Mesleği | Makine Mühendisi | | |
| Pozisyon | TSKB Gayrimenkul Değerleme A.Ş. - Makine Değerleme Uzmanı | | |
| Eğitim Durumu | Lisans Trakya Üniversitesi / Mühendislik Fakültesi / Makine Mühendisliği / 2017 | | |
| İş Tecrübesi | 01.2022 - ... | TSKB Gayrimenkul Değerleme A.Ş. | Makine Değerleme Uzmanı |
| | 10.2020 - 01.2022 | Turkal Alüminyum Dış. Tic. San. Ltd. Şti. | Üretim ve Sevkiyat Sorumlusu |
| | 09.2019 - 06.2020 | Asistal Alüminyum | Üretim Mühendisi |
| | 10.2018 - 07.2019 | Edirne Asansör San. Tic. Ltd. Şti. | Makine Mühendisi |
| | 02.2018 - 09.2018 | MTN Asansör Bakım Revizyon Montaj Ltd. Şti. | Makine Mühendisi |
| Sertifikalar | - | | |
| Yabancı Diller | İngilizce (İyi) | | |

Şirketimizin gizlilik politikası çerçevesinde uzmanın hazırladığı değerlendirme raporu hakkında bilgi verilememektedir. Uzman şirketimizde değerlendirme raporu hazırlanmasında faal olarak görev almaktadır.

| | | | |
|-----------------------------|--|---------------------------------|------------------------------------|
| Adı ve Soyadı | Gökhan EFE | | |
| Doğum Yeri ve Tarihi | Sivas, 22.02.1984 | | |
| Mesleği | Makine Mühendisi | | |
| Pozisyon | TSKB Gayrimenkul Değerleme A.Ş. Yönetici / Lisanslı Değerleme Uzmanı (920919) SPK | | |
| Eğitim Durumu | Lisans Kocaeli Üniversitesi / Mühendislik Fakültesi / Makine Mühendisliği / 2009 Anadolu Üniversitesi / İşletme Fakültesi / İşletme Bölümü / 2013 | | |
| İş Tecrübesi | 01.2022 - ... | TSKB Gayrimenkul Değerleme A.Ş. | Yönetici |
| | 01.2016 - 12.2021 | TSKB Gayrimenkul Değerleme A.Ş. | Yönetici Yardımcısı |
| | 01.2015 - 12.2015 | TSKB Gayrimenkul Değerleme A.Ş. | Kıdemli Makine Değerleme Uzmanı |
| | 06.2013 - 12.2014 | TSKB Gayrimenkul Değerleme A.Ş. | Makine Değerleme Uzmanı |
| | 03.2012 - 05.2013 | İkinci El Fabrikalar | Değerleme ve Proje Tasarlama |
| | 06.2011 - 02.2012 | Ekip Mühendislik | Üretim, Proje Tasarlama ve Yönetme |
| Sertifikalar | SPK Onaylı Gayrimenkul Değerleme Uzmanı (Lisans No: 920919) | | |
| Yabancı Diller | İngilizce (İleri) Almanca (Başlangıç) | | |

Şirketimizin gizlilik politikası çerçevesinde uzmanın hazırladığı değerlendirme raporu hakkında bilgi verilememektedir. Uzman şirketimizde değerlendirme raporu hazırlanmasında faal olarak görev almaktadır.

| | | | |
|-----------------------------|---|---------------------------------|------------------------|
| Adı ve Soyadı | Ozan KOLCUOĞLU | | |
| Doğum Yeri ve Tarihi | İstanbul, 17.11.1981 | | |
| Mesleği | Elektrik Mühendisi, Lisanslı Değerleme Uzmanı | | |
| Pozisyon | TSKB Gayrimenkul Değerleme Genel Müdür Yardımcısı / Lisanslı Değerleme Uzmanı (402293) SPK | | |
| Eğitim Durumu | Lisans Yıldız Teknik Üniversitesi / Elektrik-Elektronik Fakültesi / Elektrik Mühendisliği / 2004 Yüksek Lisans İstanbul Üniversitesi / MBA / 2007 Sertifika Programı University of Florida / Yenilenebilir Enerji ve Sürdürülebilirlik / 2014 | | |
| İş Tecrübesi | 07.2015 - ... | TSKB Gayrimenkul Değerleme A.Ş. | Genel Müdür Yardımcısı |
| | 01.2014 - 06.2015 | TSKB Gayrimenkul Değerleme A.Ş. | Müdür |
| | 01.2012 - 12.2013 | TSKB Gayrimenkul Değerleme A.Ş. | Yönetici |
| | 01.2010 - 12.2011 | TSKB Gayrimenkul Değerleme A.Ş. | Yönetici Yardımcısı |
| | 11.2006 - 12.2009 | TSKB Gayrimenkul Değerleme A.Ş. | Değerleme Uzmanı |
| | 06.2005 - 11.2006 | KC Group | Elektrik Mühendisi |
| Sertifikalar | Royal Institution of Chartered Surveyors (RICS) Üyesi SPK Onaylı Gayrimenkul Değerleme Uzmanı (Lisans No: 402293) LEED Green Associate Sertifikası (USGBC) | | |
| Yabancı Diller | İngilizce (İleri) | | |

Şirketimizin gizlilik politikası çerçevesinde uzmanın hazırladığı değerlendirme raporu hakkında bilgi verilememektedir. Uzman şirketimizde değerlendirme raporu hazırlanmasında faal olarak görev almaktadır.