



GAYRİMENKUL DEĞERLEME RAPORU

HAZIRLAYAN
ADMER GAYRİMENKUL DEĞERLEME VE DANIŞMANLIK A.Ş.

RAPOR NO:
OZEL-2024-0212

TARİH:
20.02.2025

İstanbul İli, Esenyurt İlçesi, Esenyurt Mahallesi, 2945 Ada 95-98 Parsel ve 2946 Ada 37
Parsel 'Arsa' Nitelikli Taşınmazların Değerleme Raporu

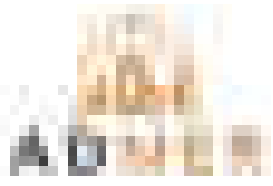

İÇİNDEKİLER

BÖLÜM 1: RAPOR BİLGİLERİ

- 1.1 Raporun tarihi
- 1.2 Raporun numarası
- 1.3 Raporu hazırlayanların ad ve soyadları
- 1.4 Sorumlu değerlendirme uzmanının adı soyadı
- 1.5 Değerleme tarihi
- 1.6 Dayanak sözleşmenin tarih ve numarası
- 1.7 Raporun, SPK düzenlemeleri kapsamında hazırlanıp hazırlanmadığına ilişkin açıklama
- 1.8 Değerleme konusu gayrimenkulün aynı kuruluş tarafından daha önceki tarihlerde de değerlendirilmesi yapılmışsa, son üç değerlemeye ilişkin bilgiler

BÖLÜM 2: KURULUŞ ve MÜŞTERİYİ TANITICI BİLGİLER

- 2.1 Kuruluşun unvanı ve adresi
- 2.2 Müşteriyi tanıtıcı bilgiler ve adresi
- 2.3 Müşteri taleplerinin kapsamı ve varsa getirilen sınırlamalar
- 2.4 İşin kapsamı

BÖLÜM 3: GAYRİMENKULÜN YASAL DURUMUNA İLİŞKİN BİLGİLER

- 3.1 Gayrimenkulün yeri, konumu, tanımı, tapu kayıtları, plan, proje, ruhsat, şema vb. dokümanları hakkında bilgiler
- 3.1.1 Gayrimenkulün yeri, konumu, tanımı,
- 3.1.2 Gayrimenkulün tapu kayıtları, plan, proje, ruhsat, şema vb. dokümanları hakkında bilgiler
- 3.2 Gayrimenkul ile ilgili herhangi bir takyidat veya devredilmesine ilişkin herhangi bir sınırlama olup olmadığı hakkında bilgi
- 3.3 Gayrimenkul ile ilgili varsa, son üç yıllık dönemde gerçekleşen alım satım işlemlerine ve gayrimenkulün hukuki durumunda meydana gelen değişikliklere (imar planında meydana gelen değişiklikler, kamulaştırma işlemleri vb.) ilişkin bilgi
- 3.4 Gayrimenkulün ve bulunduğu bölgenin imar durumuna ilişkin bilgiler
- 3.5 Gayrimenkul için alınmış durdurma kararı, yıkım kararı, riskli yapı tespiti vb. durumlara dair açıklamalar
- 3.6 Gayrimenkule ilişkin olarak yapılmış sözleşmelere (gayrimenkul satış vaadi sözleşmeleri, kat karşılığı inşaat sözleşmeleri ve hasılat paylaşımı sözleşmeler vb.) ilişkin bilgiler
- 3.7 Gayrimenkuller ve gayrimenkul projeleri için alınmış yapı ruhsatlarına, tadilat ruhsatlarına, yapı kullanım izinlerine ilişkin bilgiler ile ilgili mevzuat uyarınca alınması gerekli tüm izinlerin alınıp alınmadığına ve yasal gerekliliği olan belgelerin tam ve doğru olarak mevcut olup olmadığı hakkında bilgi
- 3.8 Değerlemesi yapılan projeler ile ilgili olarak, 29/6/2001 tarih ve 4708 sayılı Yapı Denetimi Hakkında Kanun uyarınca denetim yapan yapı denetim kuruluşu (ticaret unvanı, adresi vb.) ve değerlendirilmesi yapılan gayrimenkul ile ilgili olarak gerçekleştirdiği denetimler hakkında bilgi
- 3.9 Eğer belirli bir projeye istinaden değerlendirme yapılıyorsa, projeye ilişkin detaylı bilgi ve planların ve söz konusu değerlerin tamamen mevcut projeye ilişkin olduğuna ve farklı bir projenin uygulanması durumunda bulunacak değerlerin farklı olabileceğine ilişkin açıklama
- 3.10 Varsa, gayrimenkulün enerji verimlilik sertifikası hakkında bilgi

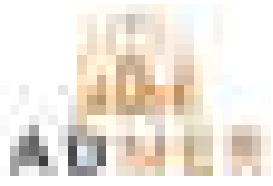

BÖLÜM 4. GAYRİMENKULÜN FİZİKİ ÖZELLİKLERİ

- 4.1 Gayrimenkulün bulunduğu bölgenin analizi ve kullanılan veriler
- 4.2 Mevcut ekonomik koşulların, gayrimenkul piyasasının analizi, mevcut trendler ve dayanak veriler ile bunların gayrimenkulün değerine etkileri
- 4.3 Değerleme işlemini olumsuz yönde etkileyen veya sınırlayan faktörler
- 4.4 Gayrimenkulün fiziki, yapısal, teknik ve inşaat özellikleri
- 4.5 Değerlemede Kullanılan Varsayımlar
- 4.6 Varsa, mevcut yapıyla veya inşaatı devam eden projeyle ilgili tespit edilen ruhsata aykırı durumlara ilişkin bilgiler
- 4.7 Ruhsat alınmış yapılarda yapılan değişikliklerin 3194 sayılı İmar Kanunu'nun 21 inci maddesi kapsamında yeniden ruhsat alınmasını gerektirir değişiklikler olup olmadığı hakkında bilgi
- 4.8 Gayrimenkulün değerlendirme tarihi itibarıyla hangi amaçla kullanıldığı, gayrimenkul arsa veya arazi ise üzerinde herhangi bir yapı bulunup bulunmadığı ve varsa, bu yapıların hangi amaçla kullanıldığı hakkında bilgi

BÖLÜM 5. Kullanılan değerlendirme yöntemleri

- 5.1 Pazar yaklaşımı ile ulaşılan sonuçlar (uygulandıysa)
 - 5.1.a. Pazar yaklaşımını açıklayıcı bilgiler, konu gayrimenkulün değerlemesi için bu yaklaşımın kullanılma nedeni
 - 5.1.b. Fiyat bilgisi tespit edilen emsal bilgileri ve bu bilgilerin kaynağı
 - 5.1.c. Kullanılan emsallerin sanal ortamdaki haritalarından çıkartılmış, değerlemeye konu gayrimenkule yakınlığını gösteren krokiler
 - 5.1.d. Emsallerin nasıl dikkate alındığına ilişkin ayrıntılı açıklama, emsal bilgilerinde yapılan düzeltmeler, düzeltmelerin yapılma nedenine ilişkin detaylı açıklamalar ve diğer varsayımlar
 - 5.1.e. Pazar yaklaşımı ile ulaşılan sonuç (sonuca ulaşırken yapılan tüm hesaplamaları içerecek şekilde)
- 5.2 Maliyet yaklaşımı ile ulaşılan sonuçlar (uygulandıysa)
 - 5.2.a. Maliyet yaklaşımını açıklayıcı bilgiler, konu gayrimenkulün değerlemesi için bu yaklaşımın kullanılma nedeni
 - 5.2.b. Arsa değerinin tespitinde kullanılan emsal bilgileri ve bu bilgilerin kaynağı, yapılan düzeltmeler, yapılan diğer varsayımlar ve ulaşılan sonuç
 - 5.2.c. Yapı maliyetleri ve diğer maliyetlerin tespitinde kullanılan bilgiler, bu bilgilerin kaynağı ve yapılan diğer varsayımlar
 - 5.2.d. Maliyet yaklaşımı ile ulaşılan sonuç (sonuca ulaşırken yapılan tüm hesaplamaları içerecek şekilde)
- 5.3 Gelir yaklaşımı ile ulaşılan sonuçlar (uygulandıysa)
 - 5.3.a. Gelir yaklaşımını açıklayıcı bilgiler, konu gayrimenkulün değerlemesi için bu yaklaşımın kullanılma nedeni
 - 5.3.b. Nakit giriş ve çıkışlarının tahmin edilmesinde kullanılan emsal bilgileri, bu bilgilerin kaynağı ve yapılan diğer varsayımlar
 - 5.3.c. İndirgeme/İskonto oranının nasıl hesaplandığına ilişkin ayrıntılı açıklama ve gerekçeler
 - 5.3.d. Gelir yaklaşımı ile ulaşılan sonuç (sonuca ulaşırken yapılan tüm hesaplamaları içerecek şekilde)
- 5.4 Diğer tespit ve analizler (değerleme işinin gerektirmesi halinde)
 - 5.4.a. Takdir edilen kira değerleri (analiz ve kullanılan veriler)
 - 5.4.b. Hasılat paylaşımı veya kat karşılığı yöntemi ile yapılacak projelerde, emsal pay oranları

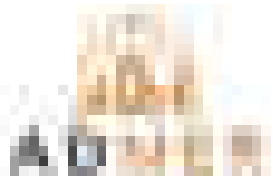

- 5.4.c. Üzerinde proje geliştirilen arsaların boş arazi ve proje değerleri
- 5.4.d. Boş arazi ve geliştirilmiş proje değeri analizi ve kullanılan veri ve varsayımlar ile ulaşılan sonuçlar
- 5.4.e. En verimli ve en iyi kullanım değeri analizi
- 5.4.f. Müşterek veya bölünmüş kısımların değerlendirme analizi

BÖLÜM 6. ANALİZ SONUÇLARININ DEĞERLENDİRİLMESİ VE GÖRÜŞ

- 6.1 Farklı değerlendirme yöntemleri ile analiz sonuçlarının uyumlaştırılması ve bu amaçla izlenen metodların ve nedenlerinin açıklaması
- 6.2 Asgari husus ve bilgilerden raporda yer verilmeyenlerin neden yer almadıklarının gerekçeleri
- 6.3 Yasal gereklerin yerine getirilip getirilmediği ve mevzuat uyarınca alınması gereken izin ve belgelerin tam ve eksiksiz olarak mevcut olup olmadığı hakkında görüş
- 6.4 Varsa, gayrimenkul üzerindeki takyidat ve ipotekler ile ilgili görüş
- 6.5 Değerleme konusu gayrimenkulün, üzerinde ipotek veya gayrimenkulün değerini doğrudan ve önemli ölçüde etkileyecek nitelikte herhangi bir takyidat bulunması durumları hariç, devredilebilmesi konusunda bir sınırlamaya tabi olup olmadığı hakkında bilgi
- 6.6 Değerleme konusu arsa veya arazi ise, alımından itibaren beş yıl geçmesine rağmen üzerinde proje geliştirilmesine yönelik herhangi bir tasarrufla bulunulup bulunulmadığına dair bilgi
- 6.7 Değerleme konusu üst hakkı veya devre mülk hakkı ise, üst hakkı ve devre mülk hakkının devredilebilmesine ilişkin olarak bu hakları doğuran sözleşmelerde özel kanun hükümlerinden kaynaklananlar hariç herhangi bir sınırlama olup olmadığı hakkında bilgi
- 6.8 Gayrimenkulün tapudaki niteliğinin, fiili kullanım şeklinin ve portföye dahil edilme niteliğinin birbiriyle uyumlu olup olmadığı hakkında görüş ile portföye alınmasında herhangi bir sakınca olup olmadığı hakkında görüş

BÖLÜM 7. SONUÇ

- 7.1 Sorumlu değerlendirme uzmanının sonuç cümlesi
- 7.2 Nihai değer takdiri
- 7.2.1. Peşin satış fiyatı esas alınarak, Türk Lirası üzerinden nihai değer takdirinin yapılması
- 7.2.2. Gayrimenkul projelerinin değerlemesinde, projenin değerlendirme tarihi itibarıyla tamamlanmış kısmının arsa değeri dahil Türk Lirası üzerinden değerinin takdir edilmesi, projenin değerlendirme tarihi itibarıyla bitirilmiş olması varsayımı ile Türk Lirası üzerinden yapılacak değer takdirine ise gerekirse bilgi amaçlı olarak ayrıca yer verilmesi

Rapor eki

- a) Değerleme konusu gayrimenkule ilişkin tapu örneği, plan, proje, ruhsat, şema, fotoğraf ve benzeri bilgi ve belgeler
- b) Gayrimenkule ilişkin sözleşmelerin (gayrimenkul satış vaadi sözleşmeleri, kat karşılığı inşaat sözleşmeleri, hasılat paylaşımı sözleşmeler vb.) örnekleri
- c) Raporu imzalayan gayrimenkul değerlendirme uzmanlarının Gayrimenkul Değerleme Lisans belgelerinin örnekleri ve Türkiye Değerleme Uzmanları Birliği tarafından verilen Mesleki Tecrübe belgelerinin örnekleri



BÖLÜM 1

RAPOR BİLGİLERİ

- 1.1 Rapor Tarihi : 20.02.2025
- 1.2 Rapor Numarası : OZEL-2024-0212
- 1.3 Raporun Türü / Başlık : Anlatım Özellikli (Kapsamlı Anlatımlı) Rapor
- 1.4 Raporu Hazırlayanların Ad ve Soyadları : İlkay GÜRIŞİK
- 1.5 Sorumlu Değerleme Uzmanının Adı Soyadı : Ali GÜRIŞİK
- 1.6 Değerleme Tarihi : 14.02.2025
- 1.7 Dayanak Sözleşmesi Numarası ve Tarihi : 2024/0212-30.12.2024
- 1.8 Raporun SPK düzenlemeleri kapsamında hazırlanıp hazırlanmadığına ilişkin açıklama ve değerlemenin amacı : Sermaye Piyasası Kanunu kapsamındaki ihraççılar ve sermaye piyasası kurumları tarafından kamuya açıklanan ve/veya Kurul'a iletilen finansal raporların hangi kaleminde gösteriliyor olursa olsun gayrimenkul, gayrimenkul projesi, bir gayrimenkule dayalı hak ve faydalar gibi konularda hazırlananlar ile varlıkların değer düşüklüğünün ve/veya karşılık ayrılmasına gerek olmadığını tespiti vb. amaçla değerlendirme raporunun düzenlenmesidir.

1.9 Değerleme konusu gayrimenkulün aynı kuruluş tarafından daha önceki tarihlerde de değerlendirilmesi yapılmışsa, son üç değerlemeye ilişkin bilgiler

Rapor Tarihi	Rapor No	Hazırlayan Uzman/lar	Sorumlu Değerleme Uzmanı	Nihai Değer (KDV Hariç)

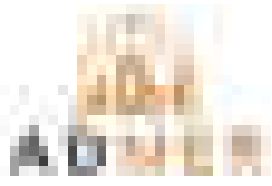

BÖLÜM 2

KURULUŞ ve MÜŞTERİYİ TANITICI BİLGİLER

2.1 Kuruluşun Unvanı ve Adresi

Admer Gayrimenkul Değerleme ve Danışmanlık A.Ş. 17.08.2021 tarih ve Ticaret Sicil Gazetesinde yayınlanan Şirket Ana Sözleşmesine göre Ekspertiz ve Değerlendirme olarak tanımlanan iş ve hizmetleri vermek amacıyla 1.104.000 Türk Lirası sermaye ile kurulmuştur.

Şirketimiz;

Yurt Mahallesi 71363 Sokak No:1/1 Çukurova / Adana adresinde hizmet vermektedir.

Tel: 0322 503 73 39 Faks: -. www.admerdegerleme.com

e-mail: info@admerdegerleme.com

2.2 Müşteriyi Tanıtıcı Bilgiler ve Adresi

Ticari Unvan	YEŞİL GAYRİMENKUL YATIRIM ORTAKLIĞI A.Ş.
Kuruluş Tarihi	23/12/1997
Ticaret Sicil No	303536
Ticaret Odası	İstanbul Davutpaşa Vergi Dairesi Müdürlüğü
Mersis No	0470003286100012
Şirket Sermayesi	6.000.000.000,00 TL
Adresi	Yılanlı Ayazma Yolu No:17 Yeşil Plaza K:15 Cevizlibağ, Zeytinburnu 34020 İstanbul
İşlem Gördüğü Borsa	-
Web Sitesi	www.yesilgyo.com.tr
Kayıtlı E posta Adresi	bilgi@yesilgyo.com

2.3 Müşteri Taleplerinin Kapsamı ve Varsa Getirilen Sınırlamalar

İstanbul İli, Esenyurt İlçesi, Esenyurt Mahallesi, 2945 Ada 95(Eski 58) -98 (Eski 57) Parseller ve 2946 Ada 37(Eski 24) Parselde konumlu " ARSA" vasıflı taşınmazların adil piyasa (pazar) değeri çalışmasıdır. Müşteri tarafından herhangi bir sınırlama getirilmemiştir.

2.4 İşin Kapsamı

İstanbul İli, Esenyurt İlçesi, Esenyurt Mahallesi, 2945 Ada 95(Eski 58) -98 (Eski 57) Parseller ve 2946 Ada 37(Eski 24) Parselde konumlu " ARSA" vasıflı taşınmazların adil piyasa (pazar) değeri tespit edilecektir.

- Bu değerlendirme çalışması Uluslararası Değerleme Standartları çerçevesinde hazırlanmıştır. Raporunda görev alan değerlendirme uzmanları bu standartlara göre tüm önemli girdilerin uygunluğunu değerlendirecek, varsa tüm sapmaların niteliklerini belirtecektir.
- Değerlemeyi gerçekleştirenlerin değerlendirme konusu varlıkla veya değerlendirme görevinin ilgili diğer tarafıyla bu raporu hazırlama görevi dışında herhangi bir ilişkisi veya bağlantısı bulunmamaktadır.
- Değerlemeyi gerçekleştirenlerin önyargısız ve tarafsız bir değerlendirme yapma kabiliyetini sınırlayacak başka etkenler bulunmamaktadır.



- Bu raporda belirtilen fikirlerin yürürlüğe girme tarihi 'rapor bilgileri' kısmında belirtilmiştir. Uzman, çalışma teslim edildikten sonra meydana gelebilecek ekonomik ve fiziksel faktörlerin bu raporda belirtilen fikir ve sonuçları etkilemesinden dolayı sorumluluk taşımaz.
- Raporda sunulan fikirler ve sonuçlar sadece bu işbirliği için geçerlidir. Raporun kapsamı dışında kullanılamazlar.
- Raporda belirtilen projeksiyonların, çalışma sürecinde yardımcı olması amaçlanmış olup buradaki bulgular, cari piyasa koşulları, kısa ve uzun vadeli arz ve talep faktörleri ve sürekli sabit bir ekonomik ortam varsayımı üzerine dayandırılmıştır. Bu nedenle, uzman tarafından doğru bir şekilde tahmin edilmesi mümkün olmayan projeksiyonlar ileride bazı değişikliklere uğrayabilir ve böylece gelecekteki gelir ve değerlendirmeleri etkileyebilir.
- Uzman, söz konusu gayrimenkulü ve çevreyi bizzat incelemiştir. Değerlemeyi gerçekleştirenler raporda belirtilenler dışında başka bir yardım almamıştır.

BÖLÜM 3

GAYRİMENKULÜN YASAL DURUMUNA İLİŞKİN BİLGİLER

3.1 Gayrimenkulün Yeri, Konumu, Tanımı, Tapu Kayıtları, Plan, Proje, Ruhsat, Şema vb. Dokümanları Hakkında Bilgiler

3.1.1 Gayrimenkulün Yeri, Konumu, Tanımı

Ekspertize konu taşınmazlar, İstanbul İli, Esenyurt İlçesi, Esenyurt Mahallesi, 2945 Ada 95(Eski 58) -98 (Eski 57) Parseller ve 2946 Ada 37(Eski 24) Parseldir. Taşınmazlara ulaşmak için; Gazi Caddesi üzerinden güney istikamette ilerlerken sağ kol üzerinde yer alan 2073 sokağa dönülür. Sokak üzerinden batı yönünde yaklaşık 300 m ilerlenerek sol kol üzerinde yer alan değerlendirme konusu taşınmazlara ulaşım sağlanır. Taşınmazlardan 2945 Ada 95 ve 98 parsel yakın çevre itibariyle güney yönünden Nazım Hikmet Bulvarı'na 400 m, batı yönünden Necip Fazıl Kısakürek Caddesi'ne 950 m, doğu yönünden Gazi Caddesi'ne 500 m, mesafede olup kuzey yönünden 2073 sokağa cephelidir. Taşınmazlardan 2946 Ada 37 parsel ise güney yönünden Nazım Hikmet Bulvarı'na 200 m, batı yönünden Necip Fazıl Kısakürek Caddesi'ne 1 km, doğu yönünden Gazi Caddesi'ne 400 m, mesafede olup kuzey yönünden 2011 sokağa cephelidir.

Taşınmazların bulunduğu bölge İstanbul ve İlçe Merkezinde yapılaşmanın uzun yıllar önce tamamlandığı, genel olarak bulvar ve cadde üzerlerinde çok katlı binaların, iç kesimlerde ise 3 ve 4 katlı apartmanları bulunduğu bir bölgedir. Bölgede iç kesimler konut amaçlı olarak kullanılmakta olup ana arterler üzerinde yer alan taşınmazlar ise ticari amaçlıdır. Taşınmazların bulunduğu ana yapı gibi cadde üzerinde yer alan binaların zemin katları iş yeri veya ofis normal katları ise tamamen mesken olarak kullanılmaktadır.

Yaya ve araç trafiği ile ticari faaliyetlerin Nazım Hikmet Bulvarı, Hürriyet Cad, Yıldırım Beyazıt Caddesi, Fatih Sultan Mehmet Caddesi üzerine yoğunlaştığı bölgede taşınmazında içinde yer aldığı cadde üzerinde ticari faaliyet daha düşüktür. Genel olarak yeni yapıların orta ve üzeri gelir grubuna, eski yapıların ise alt ve orta gelir grubuna hitap ettiği bölge her türlü teknik alt yapı ve belediye hizmetlerinden faydalanmaktadır.

Söz konusu taşınmazların yakın çevresinde, Turgut Özal Stadyumu, Marmarapark AVM, Necmi Kadioğlu Devlet Hastanesi, Özel Reyap Hastanesi gibi nirengi noktaları bulunmaktadır.



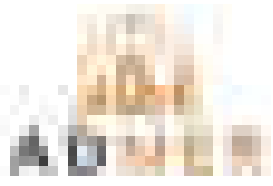

3.1.2 Gayrimenkulün Tapu Kayıtları, Plan, Proje, Ruhsat, Şema vb. Dokümanları Hakkında Bilgiler

19.02.2025 tarihinde Web Tapu portalı üzerinden alınmış olan taşınmaz bilgileri ve gayrimenkulün tapu kayıtları aşağıdaki tabloda gösterilmiştir

Ana Gayrimenkul Tapu Bilgileri

İli	: İstanbul
İlçesi	: Esenyurt
Bucağı	: -
Mahallesi	: Esenyurt
Mevkii	: -
Pafta No	: -
Ada No	: 2945
Parsel No	: 95
Yüzölçümü	: 16.044,14 m ²
Maliki	: Yeşil Gayrimenkul Yatırım Ortaklığı A.Ş. (2149/2400), Yeşil Gayrimenkul Yatırım Ortaklığı A.Ş. (251/2400)
Ana Gayrimenkul Vasfı	: ARSA

İli	: İstanbul
İlçesi	: Esenyurt
Bucağı	: -
Mahallesi	: Esenyurt
Mevkii	: -
Pafta No	: -
Ada No	: 2945
Parsel No	: 98
Yüzölçümü	: 22.328,60 m ²
Maliki	: Yeşil Gayrimenkul Yatırım Ortaklığı A.Ş. (568173/2232860), Yeşil Gayrimenkul Yatırım Ortaklığı A.Ş. (41401/446572), Yeşil Gayrimenkul Yatırım Ortaklığı A.Ş. (2271/1116430), <i>*Taşınmaz çok hisseli olup diğer hissedar bilgileri ekli tapu kaydında mevcuttur.</i>
Ana Gayrimenkul Vasfı	: ARSA



İli	: İstanbul
İlçesi	: Esenyurt
Bucağı	: -
Mahallesi	: Esenyurt
Mevkii	: -
Pafta No	: -
Ada No	: 2946
Parsel No	: 37
Yüzölçümü	: 5.175,25 m ²
Maliki	: Yeşil Gayrimenkul Yatırım Ortaklığı A.Ş. (17/75), Artaş İnşaat Sanayi ve Ticaret A.Ş.(29/75) Özkök Yapı Turizm Sanayi ve Ticaret Ltd. Şti.(29/75)
Ana Gayrimenkul Vasfı	: ARSA

3.2 Gayrimenkul ile İlgili Herhangi Bir Takyidat veya Devredilmesine İlişkin Herhangi Bir Sınırlama Olup Olmadığı Hakkında Bilgi

19.02.2025 tarihinde TKGM web portalından alınan tapu kaydına göre;

***2945 Ada 95 numaralı parsel** üzerinde aşağıda belirtilen takyidatlar bulunmaktadır;

Beyanlar Hanesi:

- Diğer (Konusu: Özel Güvenlik Bölgesinde Kalmaktadır.)Tarih: 20/12/2010 Sayı: 2724
- İmar düzenlemesine alınmıştır.(28.02.2022 tarih ve 18970 yevmiye)

İrtifaklar Hanesi:

- B.Taşınmazın Tamamında 2.178 m² ve 2.313 m² lik kısımlarda TEİAŞ lehine irtifak hakkı
- M:301 m²lik kısımda tek lehine irtifak hakkı

Şerhler Hanesi:

- İhtiyati Tedbir: Bakırköy 2. Asliye Ticaret Mahkemesi nin 05/02/2025 tarih 2025/113 ESAS sayılı Mahkeme Müzekkeresi sayılı yazıları ile (Açıklama: Konkordato davası nedeniyle) 06.02.2025 tarih ve 15697 yevmiye
- İhtiyati Tedbir: Bakırköy 4. Tüketici Mahkemesi nin 28/05/2019 tarih 2019/349 Esas sayılı Mahkeme Müzekkeresi sayılı yazıları ile(Açıklama: Hizmetin Ayıplı Olmasından Kaynaklanan) 29.05.2019 tarih ve 33068 yevmiye
- İhtiyati Tedbir: Bakırköy 5. Tüketici Mahkemesi nin 20/05/2019 tarih 2019/324 Esas sayılı Mahkeme Müzekkeresi sayılı yazıları ile (Açıklama: davacı-ali ekber kolu) 20-05-2019 tarih ve 30998 yevmiye
- İhtiyati Tedbir: Bakırköy 2.Tüketici Mahkemesi nin 02/05/2019 tarih 2019/474 ESAS sayılı Mahkeme Müzekkeresi sayılı yazıları ile 02-05-2019 tarih ve 26938 yevmiye



Rehinler Hanesi:

Yeşil Gayrimenkul Yatırım Ortaklığı Anonim Şirketi (2149/2400) hissesinin üzerinde;

- Türkiye Halk Bankası A.Ş. lehine 18.12.2015 tarih ve 78783 yevmiye kaydı ile 68.000.000 TL bedel ile 1. Dereceden ipotek tesisi tesisi kaydı bulunmaktadır

Yeşil Gayrimenkul Yatırım Ortaklığı Anonim Şirketi (251/2400) hissesinin üzerinde;

- Türkiye Halk Bankası A.Ş. lehine 26.04.2016 tarih ve 27581 yevmiye kaydı ile 612.000.000 TL bedel ile 2. Dereceden ipotek tesisi tesisi kaydı bulunmaktadır.
- İİK 150/c Md. Gereği İpoteğin paraya çevrilmesi için takibe geçilmiştir. İstanbul Gayrimenkul Satış İcra Dairesi nin 04/01/2023 tarih 2023/18 ESAS sayılı Resmi Yazı. 12.10.2020 tarih ve 4349 yevmiye

***2945 Ada 98 numaralı parsel üzerinde aşağıda belirtilen takyidatlar bulunmaktadır;**

Beyanlar Hanesi:

- Diğer (Konusu: Özel Güvenlik Bölgesinde Kalmaktadır.)Tarih:20/12/2010 Sayı: 2724
- İmar düzenlemesine alınmıştır. 28.02.2022 tarih ve 18970 yevmiye
- İstanbul Anadolu 8. Sulh Hukuk Mahkemesi nin 27/11/2017 tarih 2017/861 Esas sayılı Mahkeme Müzekkeresi yazısı ile İzale-i Şuyu davası açılmıştır. 06.12.2017 tarih ve 7746 yevmiye

İrtifaklar Hanesi:

- B.Taşınmazın tamamında 2.178 m² ve 2.313 m²lik kısımlarda teiaş lehine irtifak hakkı
- M:301 m²lik kısımda tek lehine irtifak hakkı

Şerhler Hanesi:

- İhtiyati Tedbir: Bakırköy 2. Asliye Ticaret Mahkemesi nin 05/02/2025 tarih 2025/113 ESAS sayılı Mahkeme Müzekkeresi sayılı yazıları ile (Açıklama: Konkordato davası nedeniyle) 06.02.2025 tarih ve 15697 yevmiye

Rehinler Hanesi:

Yeşil Gayrimenkul Yatırım Ortaklığı Anonim Şirketi (2271/1116430) hissesinin üzerinde;

- Türkiye Halk Bankası A.Ş. lehine 26.04.2016 tarih ve 27581 yevmiye kaydı ile 612.000.000 TL bedel ile 2. Dereceden ipotek tesisi kaydı bulunmaktadır.

***2946 Ada 37 numaralı parsel üzerinde aşağıda belirtilen takyidatlar bulunmaktadır;**

Beyanlar Hanesi:

- İmar düzenlemesine alınmıştır. 28.02.2022 tarih ve 18970 yevmiye

Şerhler Hanesi:

- İhtiyati Tedbir: Bakırköy 2. Asliye Ticaret Mahkemesi nin 05/02/2025 tarih 2025/113 ESAS sayılı Mahkeme Müzekkeresi sayılı yazıları ile (Açıklama: Konkordato davası nedeniyle) 06.02.2025 tarih ve 15697 yevmiye



Taşınmazlar üzerinde çok sayıda İcrai Haciz, İhtiyati Haciz, Kamu Haczi gibi şerh kayıtları, 150/C Maddesi Satışa Arz Şerhleri, İpoteğin paraya çevrilmesi ve çeşitli banka ve kurumlara ait ipotek kaydı bulunmakta olup tapu kayıtları rapora eklenmiştir.

Söz konusu taşınmazın edinme tarihi ve üzerindeki takyidatlara bakıldığında 06/12/2012 tarihli ve 6362 sayılı Sermaye Piyasası Kanununun 48 nci ve 49 uncu maddelerine dayanılarak düzenlenmiş Gayrimenkul Yatırım Ortaklarına İlişkin Esaslar Tebliğinin 22. Maddesine göre GYO bünyesine alındığı, 30. Maddesine göre ise ipotek veya diğer sınırlı aynı haklar tesis edildiği anlaşılmıştır. Konu taşınmaz üzerinde bulunan diğer kısıtlayıcı şerhler taşınmaz şirket portföyündeysen, şirketin ticari faaliyetlerinde yaşanan olumsuzluklar nedeni ile konulmuştur. Taşınmazların takyidatlar açısından bakıldığında GYO bünyesinde bulunması uygun değildir. Ancak kısıtlayıcı şerhler taşınmazın devredilmesine engeldir. Bu şerhler kalktığında taşınmaz devredilebilir nitelik kazanacaktır.

Ayrıca ipoteklerin ise paraya çevrilmesi istenmiştir. Bu da taşınmazın mülkiyetinin icra yolu ile satılarak değişmesine sebep olacaktır.

3.3 Gayrimenkul ile İlgili Varsa, Son Üç Yıllık Dönemde Gerçekleşen Alım Satım İşlemlerine ve Gayrimenkulün Hukuki Durumunda Meydana Gelen Değişikliklere (İmar Planında Meydana Gelen Değişiklikler, Kamulaştırma İşlemleri vb.) İlişkin Bilgi

Söz konusu taşınmazlardan **2945 Ada 95 Parsel**;16.12.2022 tarih ve 121475 yevmiye 'İmar' işlemi ile 'Yeşil Gayrimenkul Yatırım Ortaklığı Anonim Şirketi' ve aynı işlem tarih ve yevmiye numarası ile diğer hissedarlar adına tescil edilmiştir.

Söz konusu taşınmazlardan **2945 Ada 98 Parsel**;16.12.2022 tarih ve 121475 yevmiye 'İmar' işlemi ile 'Yeşil Gayrimenkul Yatırım Ortaklığı Anonim Şirketi' adına tescil edilmiştir.

Söz konusu taşınmazlardan **2946 Ada 37 Parsel**;16.12.2022 tarih ve 121475 yevmiye 'İmar' işlemi ile 'Yeşil Gayrimenkul Yatırım Ortaklığı Anonim Şirketi' ve aynı işlem tarihi ve yevmiye numarası ile diğer hissedarlar adına tescil edilmiştir.

3.4 Gayrimenkulün ve Bulunduğu Bölgenin İmar Durumuna İlişkin Bilgiler

Esenyurt Belediyesi İmar Müdürlüğü'nden yapılan araştırmada söz taşınmazlar Arsa vasfında olup parseller üzerinde herhangi bir yapı bulunmamaktadır.

Esenyurt Belediyesi İmar Müdürlüğünden alınan bilgiye göre taşınmazlardan **2945 Ada 95 (Eski 58) Parsel ve 98 (Eski 57) nolu parseller** 13.09.2013 tarihli 1/1000 Ölçekli Esenyurt Tem Güneyi 6.Etap Uygulama İmar Planı kapsamında, Konut Alanı içerisinde yer almakta olup Taks: 0,40, Kaks: 2,50 yapılaşma koşullarına sahiptir.

Değerleme konusu taşınmazların yer aldığı parseller imar düzenlenmesi yapılarak parsel numaraları

*2945 Ada 58 Parsel iken 2945 Ada 95 Parsel,

*2945 Ada 57 Parsel iken 2945 Ada 98 Parsel, olarak değiştirilmiştir.



Plan Notlarına göre ; **2.24 Konut Alanları maddesi altında**

2.24.1.6 Konut alanlarında çatı eğimi bitişik ve ikiz nizamlarda %33'ü, ayırık ve blok nizamlarda %40'i geçemez. Parapet üzerine çatı oturtulamaz.

2.24.1.7 Konutlarda sıhhi tesisat projelerinde doğalgaz tesisatının bulunması zorunluluğu vardır.

-Plan notları raporun ekler kısmına eklenmiştir.

Parseller üzerinde enerji nakil hattı geçtiği şifahen öğrenilmiş olup yapılaşmaya açık net imar parselleridir.

Parseller, belediye sınırları içinde, 1/1000 ölçekli imar planı kapsamında, parselasyonu ve 18. Madde uygulaması yapılmış, net parsel olup parsel alanında başkaca bir kesinti yapılması söz konusu değildir.

Esenyurt Belediyesi İmar Müdürlüğünden alınan bilgiye göre taşınmazlardan **2946 Ada 37(Eski 24) nolu** parsel 13.09.2013 tarihli 1/1000 Ölçekli Esenyurt Tem Güneyi 6.Etap Uygulama İmar Planı kapsamında, Sosyal Kültürel Tesis Alanı içerisinde yer almaktadır.

Değerleme konusu taşınmazın yer aldığı parsel imar düzenlenmesi yapılarak parsel numaraları

*2946 Ada 24 Parsel iken 2946 Ada 37 Parsel, olarak değiştirilmiştir.

Plan notlarına göre ;

Sosyal Tesis Alanları

Bu alanlarda, ilgili yönetmeliklerdeki standartlara uygun olmak koşulu ile sosyal tesis yapılacaktır. İlgili mevzuata göre yapılacak huzurevi, yetiştirme yurdu ilgili mevzuata uygun olarak yapılacak öğrenci yurtları, çocuk yuvaları, sığınma evleri, gündüz bakımevi (kreş) ve rehabilitasyon merkezi gibi tesislerin bulunduğu alanlardır. Bu alanlarda plan kararı alınmadan kamu kullanımı dışında kullanım getirilemez.

Özel Eğitim Ve Özel Sağlık Tesis Alanları

Bu alanlarda KAKS: 2.00 Hmaks: 4 kat olup, standartlara uygun olmak şartıyla özel ilköğretim, ortaöğretim tesisleri, özel sağlık tesisleri ve özel eğitim tesislerine hizmet edecek spor salonu, yurt vb. birimler yapılabilir. Bu alanlarda konut ve ticaret birimleri yer alamaz. Birden fazla bağımsız bölüm yapılamaz.

Kültürel Tesis Alanları

Bu alanlarda, ilgili yönetmeliklerdeki standartlara uygun olmak koşulu ile kültürel tesis alanı yapılacaktır. Semt bilgi ve kültür evleri, kütüphane, konferans ve seminer salonları, konser, tiyatro, sinema, sergi salonları gibi kültürel tesislerin bulunduğu alanlardır. Bu alanlarda plan kararı alınmadan kamu kullanımı dışında kullanım getirilemez.

Plan notunda belirtildiği görülmüştür.

Değerlemesi yapılan taşınmazların bulunduğu ada-parcel bazında yerinin doğruluğunun tespiti TKGM nin parsel sorgu sisteminde ve İstanbul ili, Esenyurt ilçe belediyesindeki imar paftasına göre yapılmıştır.

Ayrıca değerlendirme konusu taşınmazların bulunduğu bölgede kentsel dönüşüm projesi bulunmadığı ve bölgenin riskli alan sınırları içerisinde kalmadığı bilgisi görevli memur tarafından sözlü olarak verilmiştir.

3.5 Gayrimenkul için Alınmış Durdurma Kararı, Yıkım Kararı, Riskli Yapı Tespiti vb. Durumlara Dair Açıklamalar

Gayrimenkuller için alınmış durdurma kararı, yıkım kararı, riskli yapı vb. herhangi bir tespit bulunmamaktadır.



3.6 Gayrimenkule İlişkin Olarak Yapılmış Sözleşmelere (Gayrimenkul Satış Vaadi Sözleşmeleri, Kat Karşılığı İnşaat Sözleşmeleri ve Hasılat Paylaşımı Sözleşmeler vb.) İlişkin Bilgiler

Gayrimenkuller için hazırlanmış satış vaadi, kat karşılığı, hasılat paylaşımı vb. sözleşme bulunmamaktadır.

3.7 Gayrimenkuller ve Gayrimenkul Projeleri için Alınmış Yapı Ruhsatlarına, Tadilat Ruhsatlarına, Yapı Kullanım İzinlerine İlişkin Bilgiler ile İlgili Mevzuat Uyarınca Alınması Gerekli Tüm İzinlerin Alınıp Alınmadığına ve Yasal Gerekliliği Olan Belgelerin Tam ve Doğru Olarak Mevcut Olup Olmadığı Hakkında Bilgi

Esenyurt Belediyesi Arşiv Müdürlüğünde yapılan araştırmada değerlendirme konusu taşınmazlardan **2945 Ada 95 (Eski 58) parselin** arşiv dosyası incelenmiştir. Parsel için alınmış olan 23.12.2015 tarih ve 2015/31730 nolu A,B,C blok olmak üzere 3 blok için alınmış ruhsatlar bulunmaktadır.

A blok yurt bloğu, B ve C Bloklar ise konu, işyeri ve ofislerden oluşmaktadır. Toplam blokların inşaat alanının 81.714 m² olduğu öğrenilmiştir.

Ekspertiz tarihi itibarıyla parsel boş durumdadır ve ilgili projeler ait herhangi bir inşai faaliyet bulunmamaktadır. Bu nedenle ruhsatların süresi dolmuş ve geçerliliğini yitirmiş durumdadır.

A Blok Yurt bloğu olarak ruhsatlandırılmış olup toplam inşaat alanı 53.770 m² dir.

B Blok 140 adet konut + 6 adet ofis/işyeri olmak üzere toplam 146 bağımsız bölüm ve toplam inşaat alanı 16.227 m² dir.

C Blok 84 adet konut + 2 adet ofis/işyeri olmak üzere toplam 866 bağımsız bölüm ve toplam inşaat alanı 11.717 m² dir.

2945 Ada 98 (Eski 57) parsel ve **2946 Ada 37 (Eski 24) parsel** boş durumda olup herhangi bir arşiv kaydı bulunmamaktadır.

3.8 Değerlemesi Yapılan Projeler ile İlgili Olarak, 29/6/2001 Tarih ve 4708 Sayılı Yapı Denetimi Hakkında Kanun Uyarınca Denetim Yapan Yapı Denetim Kuruluşu (Ticaret Unvanı, Adresi vb.) ve Değerlemesi Yapılan Gayrimenkul ile İlgili Olarak Gerçekleştirdiği Denetimler Hakkında Bilgi

Değerleme çalışması belirli bir projeye istinaden yapılmamaktadır.

3.9 Eğer Belirli Bir Projeye İstinaden Değerleme Yapılıyorsa, Projeye İlişkin Detaylı Bilgi ve Planların ve Söz Konusu Değerin Tamamen Mevcut Projeye İlişkin Olduğuna ve Farklı Bir Projenin Uygulanması Durumunda Bulunacak Değerin Farklı Olabileceğine İlişkin Açıklama

Değerleme çalışması belirli bir projeye istinaden yapılmamaktadır.

3.10 Varsa, Gayrimenkulün Enerji Verimlilik Sertifikası Hakkında Bilgi

Değerleme konusu gayrimenkuller 'Arsa' niteliğindedir. Taşınmazlara ait enerji verimlilik sertifikası bulunmamaktadır.



BÖLÜM 4

GAYRİMENKULÜN FİZİKİ ÖZELLİKLERİ

4.1 Gayrimenkulün Bulunduğu Bölgenin Analizi ve Kullanılan Veriler

İstanbul İli:

İstanbul, Türkiye'de Marmara Bölgesi'nde yer alan ve İstanbul ilinin merkezi olan şehirdir. Ekonomik, tarihî ve sosyokültürel açıdan önde gelen şehirlerden biridir. Şehir, iktisadi büyüklük açısından dünyada 34. sırada yer alır. Nüfuslarına göre şehirler listesinde belediye sınırları göz önüne alınarak yapılan sıralamaya göre Türkiye ve Avrupa'da birinci, dünyada ise altıncı sırada yer almaktadır.

İstanbul Türkiye'nin kuzeybatısında, Marmara kıyısı ve Boğaziçi boyunca, Haliç'i de çevreleyecek şekilde kurulmuştur. İstanbul kıtalararası bir şehir olup, Avrupa'daki bölümüne Avrupa Yakası veya Rumeli Yakası, Asya'daki bölümüne ise Anadolu Yakası veya Asya Yakası denir. Tarihte ilk olarak üç tarafı Marmara Denizi, Boğaziçi ve Haliç'in sardığı bir yarımada üzerinde kurulan İstanbul'un batıdaki sınırını İstanbul Surları oluşturmaktaydı. Gelişme ve büyüme sürecinde surların her seferinde daha batıya ilerletilerek inşa edilmesiyle dört defa genişletilen şehrin 39 ilçesi vardır. Sınırları içerisinde ise büyükşehir belediyesi ile birlikte toplam 40 belediye bulunmaktadır.

Dünyanın en eski şehirlerinden biri olan İstanbul, 330-395 yılları arasında Roma İmparatorluğu, 395-1204 yılları arasında Bizans İmparatorluğu, 1204-1261 yılları arasında Latin İmparatorluğu, 1261-1453 yılları arasında tekrar Bizans İmparatorluğu ve son olarak 1453-1922 yılları arasında Osmanlı İmparatorluğu'na başkentlik yaptı. Ayrıca İstanbul, Hilâfetin Osmanlı İmparatorluğu'na geçtiği 1517'den kaldırıldığı 1924'e kadar İslam dünyasının da merkezi oldu.

Son yıllarda ortaya çıkartılan arkeolojik bulgularla insanlık tarihine ilişkin önemli bilgiler elde edilmiştir. Yarımburgaz Mağarası'ndan çıkarılan taş aletlerle, ilkel insan izlerinin 400.000 yıl öncesine dayandığı ortaya çıkmıştır. Anadolu Yakası'nda yürütülen kazı çalışmaları ve bunlara bağlı araştırmalar, şehirde tarım ve hayvancılığa dayalı ilk yerleşik insan topluluğunun MÖ 5500'lere tarihlenen Fikirtepe Kültürü olduğunu göstermiştir. Bu arkeolojik bulgular yalnızca İstanbul'un değil, tüm Marmara Bölgesi'nin en eski insan izleridir. İstanbul sınırları içinde kent bazında ilk yerleşimler ise Anadolu Yakası'nda Kalkedon (Kadıköy); Avrupa Yakası'nda Byzantion'dur. Cumhuriyet dönemi öncesinde egemenliği altında olduğu devletlere yüzlerce yıl başkentlik yapan İstanbul, 13 Ekim 1923 tarihinde başkent Ankara'ya taşınmasıyla bu özelliğini yitirmiş; ancak ülkenin ticaret, sanayi, ulaşım, turizm, eğitim, kültür ve sanat merkezi olmaya devam etmiştir.

Karadeniz ile Marmara Denizi'ni bağlayan ve Asya ile Avrupa'yı ayıran İstanbul Boğazı'na ev sahipliği yapması nedeniyle, İstanbul'un jeopolitik önemi oldukça yüksektir. Bugün tamamına yakını doldurulmuş olan ya da kaybolan doğal limanları vardır. Bu özellikleri yüzünden bölge toprakları üzerinde uzun süreli egemenlik anlaşmazlıkları ve savaşlar yaşanmıştır. Başlıca akarsular Riva, Kâğıthane ve Alibey dereleridir. İl toprakları az engebeldir ve en yüksek noktası Kartal ilçesindeki Aydos Tepesi'dir. İldeki başlıca doğal göller Büyükçekmece, Küçükçekmece ve Durusu gölleridir



Esenyurt İlçesi:

Esenyurt, İstanbul ilinin bir ilçesidir. 2023 yılı nüfus verilerine göre İstanbul ilinin ve Türkiye'nin en fazla nüfusa sahip ilçesi konumundadır. Büyükçekmece ilçesinin semtlerinden biriyken, 2008 yılında Kıraç beldesi ile birleştirilerek ilçe olmuştur. İlçede bir şehir parkı bulunmaktadır. İlçede güvenlik 1 Haziran 2009 itibarıyla polis teşkilatına geçmiştir. Emniyet müdürlüğü binası kurulmuştur. Esenyurt yerleşim yeri bütünü, Marmara Bölgesi'nin Trakya alt bölgesinde, İstanbul Metropolitan alan sınırları içerisinde yer almaktadır. Bu bölgenin doğusunda Küçükçekmece Gölü, batısında Büyükçekmece, kuzeyinde Bahçeşehir mahallesi ve TEM Karayolu, güneyinde Firuzköy ve E-5 Karayolu bulunmaktadır. İlçe batıda Büyükçekmece, kuzeyde Başakşehir, kuzeybatıda Arnavutköy, doğuda Avcılar, güneyde Beylikdüzü ilçeleriyle komşudur.

Esenyurt'un yüzölçümü 2.770 hektardır ve 1989 yılında belediye olma niteliği kazanmıştır. Belediye teşkilatının kurulmasıyla bölgenin gelişmesi hızlanmıştır. Nüfus bakımından İstanbul ve Türkiye'nin en büyük ilçesidir.

İlçede birçok eğitim kurumu vardır. 2013 yılında eğitime başlayan İstanbul Esenyurt Üniversitesi büyük bir öneme sahiptir. Ayrıca Esenyurt'ta büyük bir gözlemevi ve çok sayıda kütüphane de yer almaktadır. İlçede sağlık alanında; 7 acil yardım istasyonu, 157 aile hekimliği, 34 diş muayenehanesi, 3 diş protez laboratuvarı, 2 diyaliz merkezi, 190 eczane, 1 evde bakım merkezi, 6 işitme cihazı satış ve uygulama merkezi, 11 muayenehane, 3 müstakil tek uzmanlık dalında tıbbi laboratuvar, 47 optisyenlik müessesesi, 1 ortez-protez yapım ve uygulama merkezi, 1 özel ağız ve diş merkezi, 26 özel ağız ve diş sağlığı polikliniği, 4 özel hastane, 1 özel poliklinik, 14 özel tıp merkezi, 5 sağlık kabini, 1 vakıf üniversitesi hastanesi bulunmaktadır. Ayrıca yeni aşılarda ve ilaçlar geliştirmek için Esenyurt Hıfzısıffahi Enstitüsü kurulmuştur.

4.2 Mevcut Ekonomik Koşulların, Gayrimenkul Piyasasının Analizi, Mevcut Trendler ve Dayanak Veriler ile Bunların Gayrimenkulün Değerine Etkileri

Dünya Geneli Ekonomik Görünüm

Dünya genelinde salgın hastalık ve bölgesel savaşlar sebebiyle yaşanan dalgalanmalar, ekonomik göstergeleri derinden etkilemiştir. 8.2 milyar insan nüfusuna ulaşan dünyada Afrika kıtasında %2, Amerika ve Asya kıtasında %1 nüfus artışı gözlemlenirken Avrupa kıtasında nüfus artışı yatay seyretmiştir. Doğum oranlarının düşüklüğü ekonomik faaliyetlerin de azalmasına etki oluşturmuştur. Küresel enflasyon göstergeleri incelendiğinde nüfus artışının yanı sıra bölgesel savaşlar ve salgın hastalık sonrası yaşanan resesyon dönemi henüz tam olarak atlatılamamıştır.

Verilere göre ABD ve Çin ekonomilerinin AB ekonomisinin üzerinde performans göstermiştir. Buna karşın ekonomik ambargolar ve çeşitli vergilendirmeler ile Çin'in ekonomik faaliyetlerinin daraldığı, %5,4 büyüme yakalamasına karşın bütçesinin GSYİH'ya oranı -%5,8 olarak kayıtlara geçmiştir. Yaşanan bu gelişmeyi gayrimenkul sektöründeki kriz ve inşaat şirketlerinin finansal krize girmesi takip etmiştir. Rusya'nın Ukrayna ile olan savaşından dolayı ülkelerin Rusya'ya uyguladığı yaptırımlar sadece Rusya'nın ekonomisini etkilemekle kalmamış, özellikle doğalgaz tedariki başta Almanya olmak üzere tüm AB ülkelerinin enerji fiyatlarından kaynaklı maliyet artışları yaşamasına sebep olmuştur.

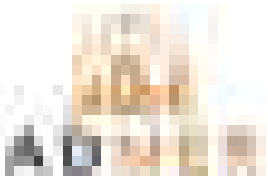

Covid salgını sonrası resesyona giren ve ekonomik faaliyetlerini toparlamaya çalışan AB'nin maliyetlerindeki bu artış rekabet şansını zayıflattığı gibi ithalat süreçlerinde de tasarrufa gitmesine sebep olmuş, AB ile yoğun ticari faaliyet yürüten diğer ülkelerin de ekonomik olarak süreçten etkilenmesine sebep olmuştur.

Kuzey Afrika ve Ortadoğu için Suriye iç savaşının bitmesi olumlu bir etki yaratmış olmakla beraber İsrail ile Filistin arasında yaşanan savaş bölgedeki istikrarın negatif yönde etkilenmesine sebep olmuştur. Özellikle Gazze'de yaşanan insanlık dramı tüm dünya ülkeleri tarafından tepkiyle karşılanmış, bölgenin istikrara kavuşmasına yönelik beklentileri negatif etkilemiştir.

ABD'nin başkanlık seçimleri sonrası yeniden iktidara gelen Trump yönetiminin başta Çin olmak üzere birçok ülkeye uygulamaya başladığı gümrük verileri ve çeşitli yaptırımlar, yatırımcıların başta gelişmekte olan ülkeler olmak üzere birçok ülkeye yatırım yapmasına engel oluşturmaya başlamıştır. Meksika ile yaşanan düzensiz göçmen krizi ve Kanada ile yaşanan sınır anlaşmazlıkları vergisel bir cezalandırma sistemi ile çözülmeye çalışılmaktadır. Rusya ile Ukrayna arasındaki savaşın akıbetini belirlemek üzere uzlaştırıcı rol üstlenen Trump yönetimi henüz bu noktada bir başarı kaydedemezken dünya deniz ticaretinin önemli denizlerinde ve körfezlerinde yaşanan terör saldırılarına karşı da etkili bir adım atamamıştır.

Bu gelişmelere karşın teknoloji alanında yaşanan gelişmeler ve yapay zeka sistemlerinin yarattığı etki yatırımcıların ilgisini çekmiş, bu alanda yatırım yapan birçok firmaya çeşitli alanlarda yatırımlar yapılmaya başlanmıştır. Bazı kayıtlara göre dünyanın en büyük 10 şirketinin 7'sinin teknoloji tabanlı şirketlerden oluşması da bunun bir etkisi olarak görülmektedir.

ABD tarafından 500 milyar USD'ye mal olacağı belirtilen Stargate projenin duyurulduğu günün hemen ardından Çin'de faaliyet gösteren bir şirketin yaklaşık 6 milyon USD bütçeyle hayata geçirdiğini duyurduğu yapay zeka aracı, bu alandaki proje maliyetlerini tartışmaya açmış ve yatırımcıların tercihlerini yeniden değerlendirmesine sebep olmuştur. ABD borsalarında ciddi düşüşe sebep olan olayın ardından Çin menşeli yapay zeka sisteminin güvenlik ve efektif kullanım imkanı tartışma konusu olmuş, projenin belirtilen maliyetlerin çok üzerinde gerçekleşmesine rağmen düşük bütçe ile gerçekleştirilmiş gibi sunulduğu iddia edilmiştir.

Gelişmekte olan ülkelerin ekonomik belirsizlikler içerisinde düşük performans seyretmesi beklenirken son 5 yıllık büyüme verilerine göre en iyi büyüme performansını Ruanda göstermiştir. Afrika kıtasının dünyaya açılan kapısı olma görevini üstlenen yaklaşık 26 bin m² yüzölçümüne sahip Ruanda, yaklaşık 14.4 milyon nüfusuyla %8.2 büyüme performansı elde etmiştir. En yakın rakibi Hindistan %6,40 ve Zambiya %5.80 büyüme ile onu takip etmiştir.

Türkiye Geneli Ekonomik Görünüm

Ülkemiz, covid salgını sonrası yaşanan ekonomik problemi atlatmak için faiz indirimlerini esas alan bir ekonomik modele geçiş yapmış, 2023 yılındaki genel seçimler sonrasında klasik iktisadi teoremler benimsenerek faiz politikasında değişikliğe gidilmiştir. Bu ara dönemde yaşanan ekonomik kayıplar sebebiyle enflasyon uzun yıllar sonra yükselmiş ve Dünya'nın en yüksek 2. enflasyonuna sahip ülkesi konumuna gelmemize sebep olmuştur.

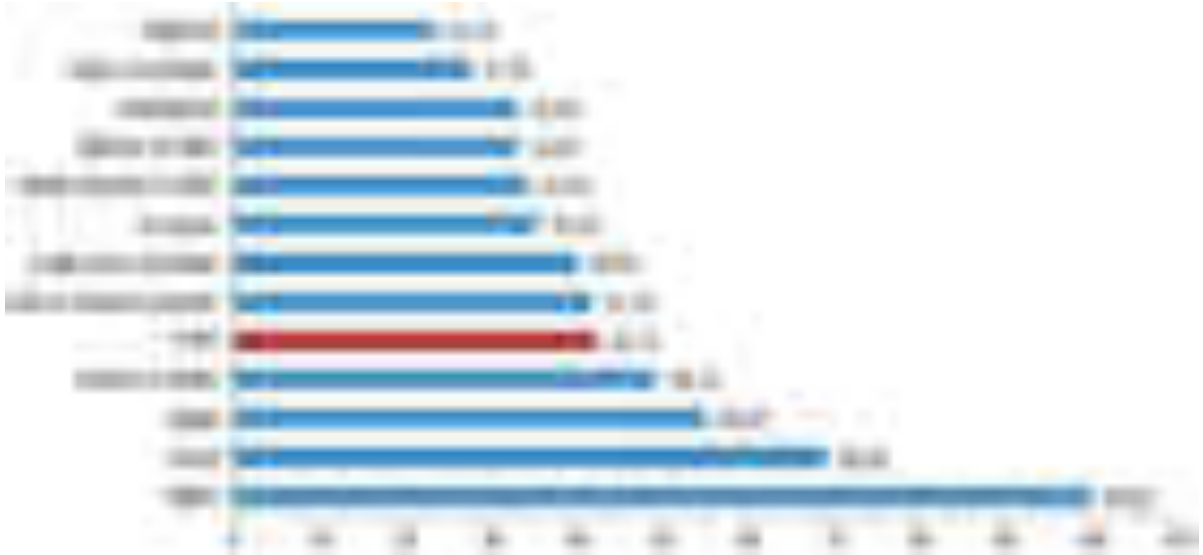
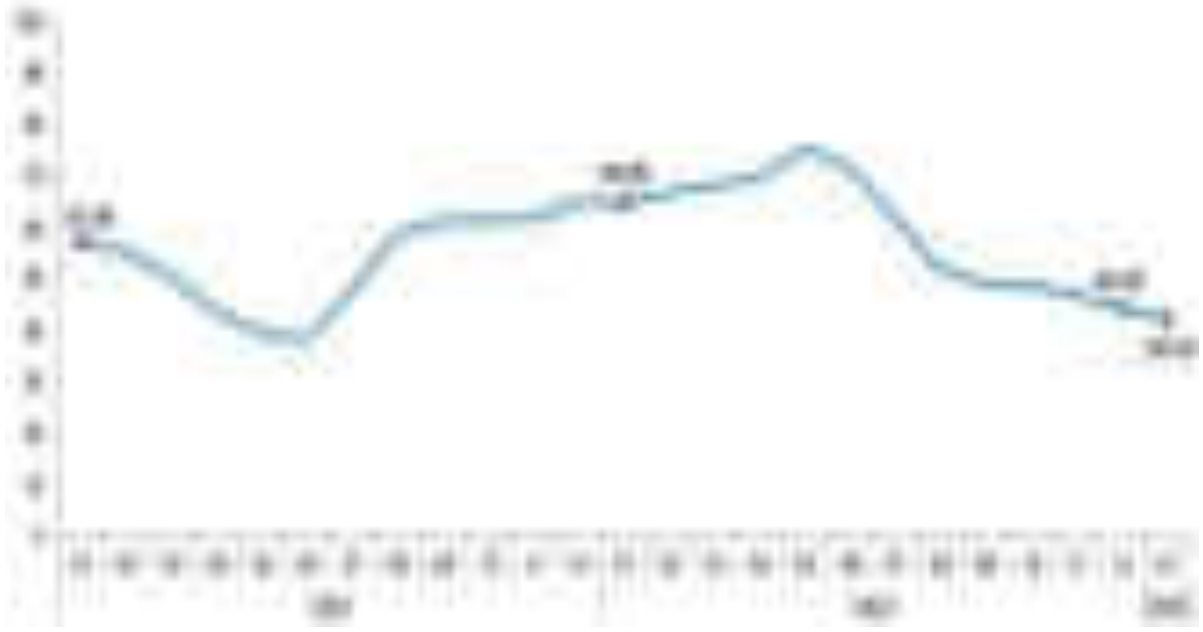

TÜİK tarafından yayımlanan verilere göre TÜFE'deki (2003=100) değişim 2025 yılı Ocak ayında bir önceki aya göre %5,03, bir önceki yılın Aralık ayına göre %5,03, bir önceki yılın aynı ayına göre %42,12 ve on iki aylık ortalamalara göre %56,35 olarak gerçekleşmiştir. Ana harcama grupları itibarıyla 2025 yılı Ocak ayında bir önceki aya göre azalan ana grup %-5,17 ile giyim ve ayakkabı olmuş, buna karşılık; 2025 yılı Ocak ayında bir önceki aya göre artışın en yüksek olduğu ana grup ise %23,57 ile sağlık olmuştur.

Enflasyon Oranı

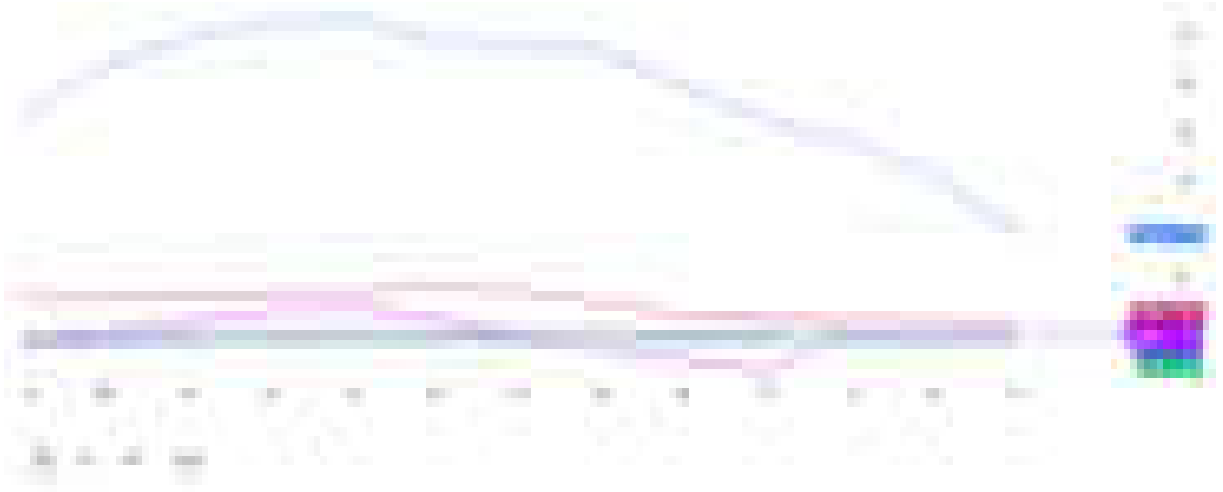

Verilere göre dünya ülkeleri arasında son 1 yılda enflasyon oranı Arjantin’de %117,80 olurken ülkemizde %42,12 ve bizi takip eden Zimbabve’de %37,20 olarak kayıtlara geçmiştir. Özellikle gıda ve konut kirası yönünden baskılanan enflasyon, bu kalemlerdeki artışın hala yüksek olması sebebiyle zayıf bir düşüş performansı göstermektedir.

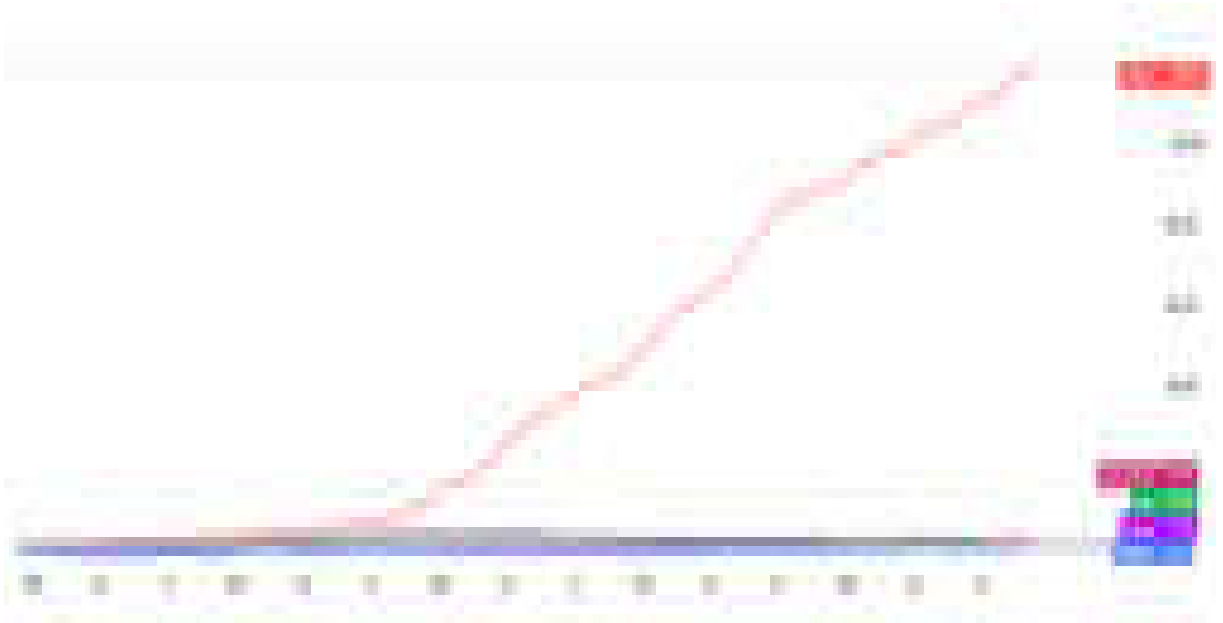

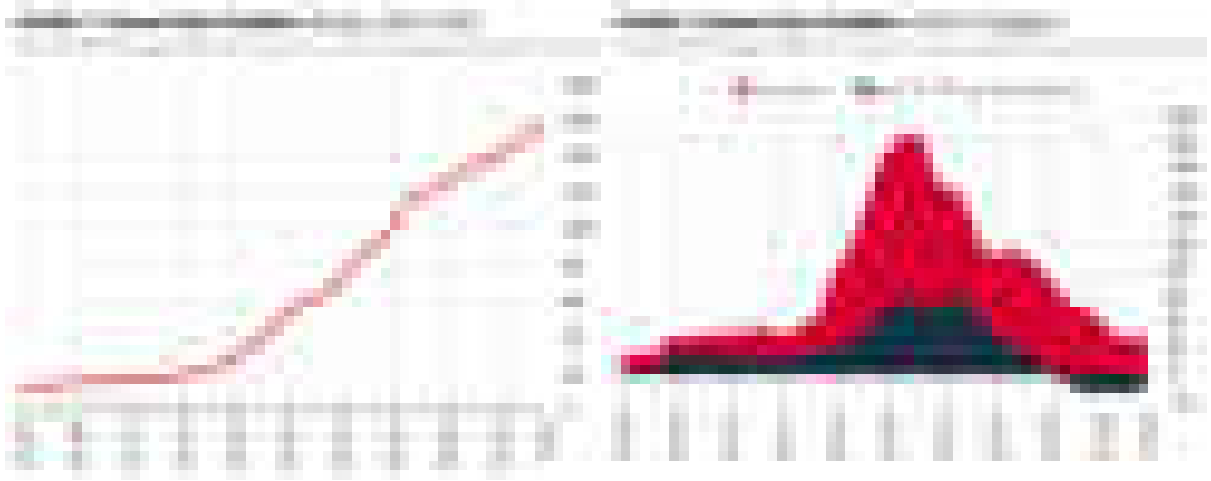

TCMB tarafından yayımlanan konut fiyat endeksi incelendiğinde 2024 yılında nominal %29,40 artış olduğu belirtilirken TÜFE ile indirgenmiş reel fiyatlarda -%10,4 oranında negatif yönlü değişim olduğu belirtilmiştir. Verilere göre son 5 yıl içerisinde Türkiye'nin konut fiyat endeksi %1.189,67 artış gösterirken en yakın rakibimiz olan Yeni Zelanda'da %24,63 oranında artış gözlemlenmiştir. Konut fiyatlarındaki yüksek artış kiralara etki etmiş, ülke genelinde kira fiyatlarında beklenenin üzerinde artışlar yaşanmıştır. Hükümetimizce önlem olarak alınan ve 2 yıl uygulanan %25 oranındaki kira artış sınırı yapılan araştırmalara göre ülke genelinde pek uygulanmamış, artışlar %100'e yakın hatta bunun üzerinde oranlarla gerçekleştirilmiştir.

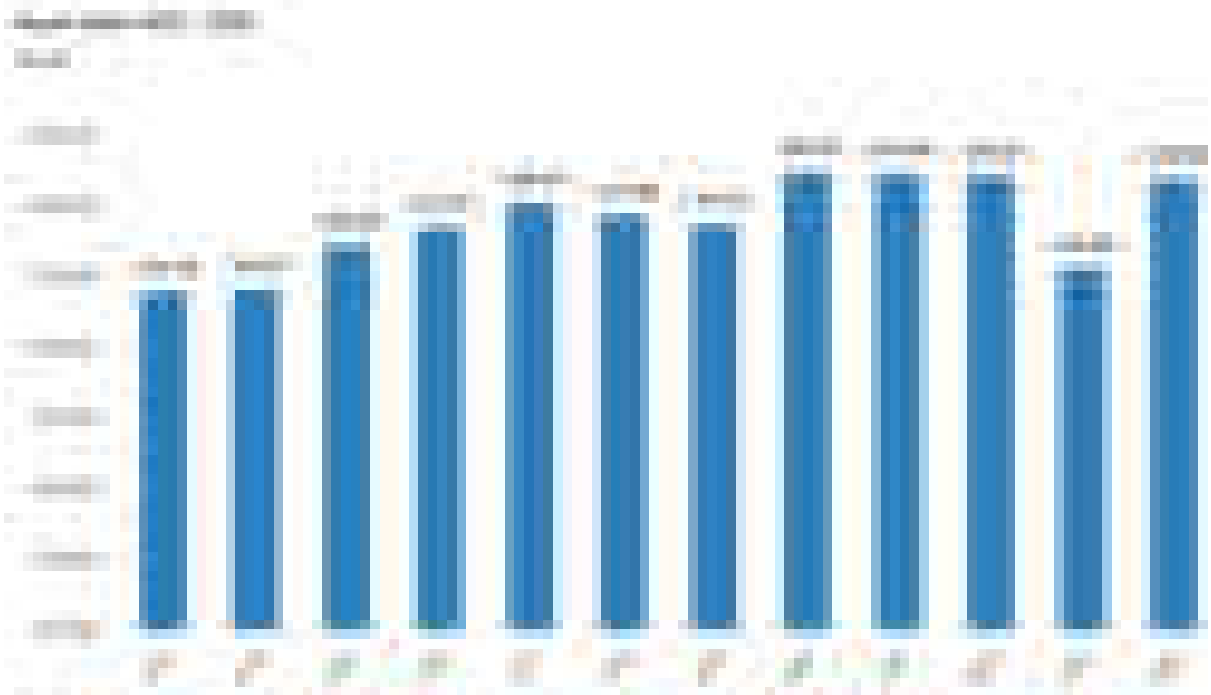



TÜİK tarafından yayımlanan konut satış istatistiklerine bakıldığında; Türkiye genelinde konut satışları 2024 yılında bir önceki yıla göre %20,6 oranında artarak 1 milyon 478 bin 25 olmuştur. Konut satışları Aralık ayında bir önceki yılın aynı ayına göre %53,4 oranında artarak 212 bin 637 olarak gerçekleşmiştir. İpotekli konut satışları ise Aralık ayında bir önceki yılın aynı ayına göre %285,3 oranında artarak 23 bin 277 olmuştur. 2024 yılında gerçekleşen ipotekli konut satışları ise bir önceki yıla göre %10,8 oranında azalarak 158 bin 486 olmuştur. Toplam konut satışları içinde ipotekli satışların payı Aralık ayında %10,9 ve 2024 yılında %10,7 olarak gerçekleşmiştir. Aralık ayında 5 bin 980; 2024 yılında ise 38 bin 62 ipotekli konut satışı, ilk el olarak gerçekleşmiştir. Bu veriler dikkate alındığında, özellikle konut amaçlı üretim yapmak isteyen geliştiriciler için pazarda bir hareketlilik olduğu söylenebilir durumdadır.

Yakın zamanda evden çalışma şartlarının kademeli olarak kaldırılacağı varsayıldığında kiralık konut ve ofis sektörünün arzında bir artış olacağı gibi talebin de bu arzı dengeleyeceği düşünülmektedir.

4.3 Değerleme İşlemini Olumsuz Yönde Etkileyen veya Sınırlayan Faktörler

Söz konusu taşınmazlar için alınan 19.02.2025 tarihli Tapu Kayıt Bilgisi belgesine göre devredilmesini kısıtlayan ve mülkiyeti üzerinde sorun yaratacak şerhler bulunmakta olup 10.02.2025 tarihinde belediyede yapılan araştırmada imar durumunda, 11.02.2025 tarihinde mahallinde yapılan araştırmada fiziki olarak değerlendirme işlemini olumsuz yönde etkileyen bir faktör bulunmamaktadır.

4.4 Değerlemede Kullanılan Varsayımlar

Değerlemede, herhangi bir varsayım kullanılmamakla birlikte, karşılaştırılan emsaller özellikle bölgeden ve aynı imar durumu içinde olanlardan seçilmiş ve bu parsellerin bu hali ile piyasadaki satış rakamları dikkate alınmıştır.



4.5 Gayrimenkulün Fiziki, Yapısal, Teknik ve İnşaat Özellikleri

2945 Ada 95 (Eski 58) Parsel: Değerleme konusu 2945 Ada 95 nolu parsel 16.044,14 m² yüzölçümüne sahip Arsa vasıflı taşınmazdır. Üzerinde herhangi bir yapı bulunmamaktadır. Parsel geometrik olarak amorf bir şekle topoğrafik olarak hafif eğimli bir yapıya sahiptir. Parsel sınırları belirgin durumdadır. Parsel mevcut imar durumuna göre kuzey cepheden 2073. Sokağa cepheli olup güney, batı ve doğu cepheden komşu parseller ile sınırlıdır.

2945 Ada 98 (Eski 57) Parsel: Değerleme konusu 2945 Ada 98 nolu parsel 22.328,60 m² yüzölçümüne sahip Arsa vasıflı taşınmazdır. Üzerinde herhangi bir yapı bulunmamaktadır. Parsel geometrik olarak amorf bir şekle topoğrafik olarak hafif eğimli bir yapıya sahiptir. Parsel sınırları belirgin durumdadır. Parsel mevcut imar durumuna göre kuzey cepheden 2073. Sokağa cepheli olup güney, batı ve doğu cepheden komşu parseller ile sınırlıdır.

2946 Ada 37 (Eski 24) Parsel: Değerleme konusu 2946 Ada 37 nolu parsel 5.175,25 m² yüzölçümüne sahip Arsa vasıflı taşınmazdır. Üzerinde herhangi bir yapı bulunmamaktadır. Parsel geometrik olarak amorf bir şekle topoğrafik olarak hafif eğimli bir yapıya sahiptir. Parsel sınırları belirgin durumdadır. Parsel mevcut imar durumuna göre kuzey ve batı cepheden 2011. Sokağa cepheli olup güney ve doğu cepheden komşu parseller ile sınırlıdır.

4.6 Varsa, Mevcut Yapıyla veya İnşaatı Devam Eden Projeye İlgili Tespit Edilen Ruhsata Aykırı Durumlara İlişkin Bilgiler

Esenyurt Belediyesi Arşiv Müdürlüğünde yapılan araştırmada değerlendirme konusu taşınmazlardan 2945 Ada 95(Eski 58) parselin arşiv dosyası incelenmiştir. Parsel için alınmış olan 23.12.2015 tarih ve 2015/31730 nolu A,B,C blok olmak üzere 3 blok için alınmış ruhsatlar bulunmaktadır. Ancak alınan ruhsatlara istinaden herhangi bir inşai faaliyet başlamamış ve ruhsatlar geçerliliğini yitirmiş durumdadır.

2945 Ada 98(Eski 57) parsel ve 2946 Ada 37 (Eski 24) parsel boş arsa olup parseller için herhangi bir ruhsat alınmamıştır.

4.7 Ruhsat Alınmış Yapılarda Yapılan Değişikliklerin 3194 Sayılı İmar Kanunu'nun 21.Maddesi Kapsamında Yeniden Ruhsat Alınmasını Gerektiren Değişiklikler Olup Olmadığı Hakkında Bilgi

Esenyurt Belediyesi Arşiv Müdürlüğünde yapılan araştırmada değerlendirme konusu taşınmazlardan 2945 Ada 95(Eski 58) parselin arşiv dosyası incelenmiştir. Parsel için alınmış olan 23.12.2015 tarih ve 2015/31730 nolu A,B,C blok olmak üzere 3 blok için alınmış ruhsatlar bulunmaktadır. Ancak alınan ruhsatlara istinaden herhangi bir inşai faaliyet başlamamış ve ruhsatlar geçerliliğini yitirmiş durumdadır.

2945 Ada 98(Eski 57) parsel ve 2946 Ada 37 (Eski 24) parsel boş arsa olup parseller için herhangi bir ruhsat alınmamıştır.

4.8 Gayrimenkulün Değerleme Tarihi İtibarıyla Hangi Amaçla Kullanıldığı, Gayrimenkul Arsa veya Arazi İse Üzerinde Herhangi Bir Yapı Bulunup Bulunmadığı ve Varsa, Bu Yapıların Hangi Amaçla Kullanıldığı Hakkında Bilgi

Değerleme konusu gayrimenkuller " Arsa " niteliğinde olup üzerlerinde herhangi bir yapı bulunmamaktadır.

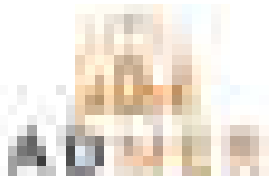

BÖLÜM 5

KULLANILAN DEĞERLEME YÖNTEMLERİ

5.1 Pazar Yaklaşımı ile Ulaşılan Sonuçlar

5.1.a. Pazar Yaklaşımını Açıklayıcı Bilgiler, Konu Gayrimenkulün Değerlemesi için Bu Yaklaşımın Kullanılma Nedeni

Değerleme işlemi yapılacak olan gayrimenkulün; mevcut pazarda benzer özellikler taşıyan ve yeni satılmış olan gayrimenkullerle karşılaştırılması, uygun karşılaştırma işlemlerinin uygulanması ve karşılaştırılabilir satış fiyatlarında çeşitli düzeltmelerin yapılması bu yaklaşımda izlenen prosedürlerdir. Bulunan emsaller lokasyon, görülebilirlik, fonksiyonel kullanım, büyüklük, imar durumu ve emsali gibi kriterler dahilinde karşılaştırılarak değerlendirme analizleri yapılır. Piyasa değeri yaklaşımı; yaygın ve karşılaştırılabilir emsallerin olması durumunda en çok tercih edilen metottür.

Arsa/arazi türündeki gayrimenkul değerlendirilmesinde en güvenilir ve gerçekçi yaklaşım piyasa değeri yaklaşımıdır. Bu değerlendirme yönteminde bölgede değerlendirilmesi istenilen gayrimenkulle ortak temel özelliklere sahip karşılaştırılabilir örnekler incelenir.

Piyasa Değeri Yaklaşımı aşağıdaki varsayımlara dayanır.

- Analiz edilen gayrimenkulün türü ile ilgili olarak mevcut bir pazarın varlığı peşinen kabul edilir.
- Bu piyasadaki alıcı ve satıcıların gayrimenkul hakkında oldukça iyi düzeyde bilgi sahibi olduğu ve bu nedenle zamanın önemli bir faktör olmadığı kabul edilir.
- Gayrimenkulün piyasada makul bir satış fiyatı ile makul bir süre için kaldığı kabul edilir.
- Seçilen karşılaştırılabilir örneklerin değerlemeye konu gayrimenkul ile ortak temel özelliklere sahip olduğu kabul edilir.
- Seçilen karşılaştırılabilir örneklere ait verilerin fiyat düzeltmelerinin yapılmasında günümüz sosyo - ekonomik koşulların geçerli olduğu kabul edilir.

5.1.b. Fiyat Bilgisi Tespit Edilen Emsal Bilgileri ve Bu Bilgilerin Kaynağı ARSA EMSALLERİ:

Emsal 1: (Wen Gayrimenkul(0530 935 11 95) Konu mülkün bulunduğu bölgede daha yüksek şerefli konumda yer alan, 140 m² alanlı arsa 5.250.000 TL'den satılıktır.

Emsal 2: (Armay Gayrimenkul(0531 281 71 46) Konu mülkün bulunduğu bölgede daha yüksek şerefli konumda yer alan, 142 m² alanlı arsa 5.500.000 TL'den satılıktır.

Emsal 3: (Er Emlak (0553 053 89 51) Konu mülkün bulunduğu bölgede daha düşük şerefli konumda yer alan, 9450 m² alanlı arsa 148.000.000 TL'den satılıktır.

Emsal 4: (Tepe Konut İnşaat Emlak (0545 447 25 63) Konu mülkün bulunduğu bölgede benzer şerefli konumda yer alan, 300 m² alanlı arsa 10.500.000 TL'den satılıktır.

Emsal 5: (Uçar Emlak 0533 595 79 82) Konu mülkün bulunduğu bölgede benzer şerefli konumda yer alan, 116 m² alanlı arsa 4.000.000 TL'den satılıktır.



5.1.c. Kullanılan Emsallerin Sanal Ortamdaki Haritalarından Çıkarılmış, Değerlemeye Konu Gayrimenkule Yakınlığını Gösteren Krokiler



5.1.d. Emsallerin Nasıl Dikkate Alındığına İlişkin Ayrıntılı Açıklama, Emsal Bilgilerinde Yapılan Düzeltmeler, Düzeltmelerin Yapılma Nedenine İlişkin Detaylı Açıklamalar ve Diğer Varsayımlar

Yukarıdaki örnek mülklerin konumları, hisseli olup olmamaları, imar durumları, ana caddeye olan mesafeleri göz önüne alınmıştır. Emsallerin hepsi benzer imar koşullarındadır.

5.1.e. Pazar Yaklaşımı ile Ulaşılan Sonuç (Sonuca Ulaşırken Yapılan Tüm Hesaplamaları İçerecek Şekilde)



Söz konusu taşınmazın m² satış fiyatları bulunurken alınan 5 adet emsale pazarlık payı, hissedarlık durumu düzeltmesi, imar durumu düzeltmesi ve konum düzeltmesi yapılarak taşınmazın m² satış fiyatı yuvarlatılmış olarak 28.000 TL olarak belirlenmiştir.

Değerleme konusu taşınmazlardan 2945 Ada 95-98 nolu parseller yapılaşmaya açık imar parselleri olup alınan emsaller doğrultusunda 28.000 TL/m² birim değer takdir edilmiştir.



Taşınmazlardan 294 Ada 37 Parsel Sosyal Kültürel Tesis Alan imarlı olması nedeni ile kısıtlı kullanım fonksiyonuna sahip olmasından dolayı etrafında yer alan diğer konut alanı imarlı arsalarla göre daha az talep göreceğinden m² si % 50 mertebesinde tenzilat yapılarak 14.000 TL olarak alınmıştır.

5.2 Maliyet Yaklaşımı ile Ulaşılan Sonuçlar

Değerlemede, bölgede benzer nitelikli satılık arsalar bulunduğu için ‘Pazar Yöntemi’ kullanılmıştır. Örnek mülklerin konumları ve alanları göz önüne alınmıştır. Gayrimenkuller arsa niteliğinde olduğu için ‘Maliyet Oluşumları Analizi Yöntemi’ kullanılmamıştır. Gayrimenkullerin buldukları alanda yapılaşmanın yoğun olması, kat karşılığı inşaatların bulunması nedeni ile ‘Proje Geliştirme Yöntemi’ kullanılmıştır.

5.2.a. Maliyet Yaklaşımını Açıklayıcı Bilgiler, Konu Gayrimenkulün Değerlemesi için Bu Yaklaşımın Kullanılma Nedeni

Bu yöntemde, var olan bir yapının günümüz ekonomik koşulları altında yeniden inşa edilme maliyeti gayrimenkulün değerlendirilmesi için baz kabul edilir. Yaklaşımında gayrimenkulün değerinin arazi ve binalar olmak üzere iki farklı fiziksel olgudan meydana geldiği kabul edilir. Yöntemde gayrimenkulün önemli bir kalan ekonomik ömür beklentisine sahip olduğu kabul edilir. Bu nedenle gayrimenkulün değerinin fiziki yıpranmadan, fonksiyonel ve ekonomik açıdan demode olmasından dolayı zamanla azalacağı göz önüne alınır. Bir başka deyişle bu yöntemde, mevcut bir gayrimenkulün bina değerinin, hiçbir zaman yeniden inşa etme maliyetinden fazla olamayacağı kabul edilir.

Değerleme işlemi; yapılacak olan gayrimenkulün bugünkü yeniden inşa ya da yerine koyma maliyetine; mevcut yapının sahip olduğu herhangi bir çıkar veya kazanç varsa ekledikten sonra, aşınma payının toplam maliyetten çıkarılması ve son olarak da arazi değeri eklenmesi ile yapılır. Bu anlamda maliyet yaklaşımının ana ilkesi kullanım değeri ile açıklanabilir. Kullanım değeri ise, “Hiçbir şahıs ona karşı istek duymasa veya onun değerini bilmese bile malın gerçek bir değeri vardır “ şeklinde tanımlanmaktadır.

Maliyet yaklaşımında geliştirmenin amortize edilmiş yeni maliyetinin arsa değerine eklenmesi sureti ile mülkün değeri belirlenmektedir.

5.2.b. Arsa Değerinin Tespitinde Kullanılan Emsal Bilgileri ve Bu Bilgilerin Kaynağı, Yapılan Düzeltmeler, Yapılan Diğer Varsayımlar ve Ulaşılan Sonuç

Konu gayrimenkulün piyasa değerlerinin belirlenmesinde, sağlıklı veri elde edilebilecek emsaller pazarda yer aldığı ve konu mülkler bu yöntemin kullanılmasına uygun olduğu için Pazar Değeri Yaklaşımı değerlendirilmesinde kullanılmıştır. İlgili emsaller 5.1.b başlığı altında, bu emsallerin krokileri 5.1.c başlığı altında, Emsal Karşılaştırma Analizi ise 5.1.d başlığı altında detaylı olarak belirtilmiştir.

5.2.c. Yapı Maliyetleri ve Diğer Maliyetlerin Tespitinde Kullanılan Bilgiler, Bu Bilgilerin Kaynağı ve Yapılan Diğer Varsayımlar

Gayrimenkuller Arsa niteliğinde olduğu için ‘Maliyet Oluşumları Analizi Yöntemi’ kullanılmamıştır.

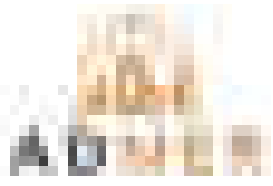

5.2.d. Maliyet Yaklaşımı ile Ulaşılan Sonuç (Sonuca Ulaşırken Yapılan Tüm Hesaplamaları İçerecek Şekilde)

Gayrimenkuller Arsa niteliğinde olduğu için ‘‘Maliyet Oluşumları Analizi Yöntemi’’ kullanılmamıştır.

5.3 Gelir Yaklaşımı ile Ulaşılan Sonuçlar

5.3.a. Gelir Yaklaşımını Açıklayıcı Bilgiler, Konu Gayrimenkulün Değerlemesi için Bu Yaklaşımın Kullanılma Nedeni

Gelir kapitalizasyonu yaklaşımında mülkün getireceği net gelir boş kalma, tahsilat kayıpları ve işletme giderleri işletme dönemi için analiz edilir. Değerleme uzmanı, gayrimenkulün gelecekte ortaya çıkabilecek faydalarını ve getirdiği net geliri kapitalize ederek bugünkü değerini belirler. Gelir kapitalizasyonu yaklaşımında iki farklı metot bulunmaktadır. Direkt Kapitalizasyonda; bir yıllık gelirin, gelir oranına bölünmesi ya da gelir katsayısıyla çarpılması sonucu değere ulaşılır. İndirgenmiş Nakit Akışında ise; götürü bedeli uygulanarak gelir modeline yansıtılır, gelirler kabul edilebilir bir indirgeme oranı ile bugünkü değerine getirilerek gayrimenkulün değeri saptanır.

Bazı gayrimenkuller özellikleri itibarı ile geliştirileceği düşünülerek değerlendirilmeleri gerekebilir. Bu durumda gayrimenkulün geliştirilmesi nedeni ile sağlayacağı net gelirler geliştirilmesi nedeni ile yapılacak giderlerden düşülerek bulunan net gelirleri dikkate alınır, müteahhit karları da hesaba katılarak kabul edilebilir bir indirgeme oranı ile gayrimenkulün bugünkü değerine ulaşılır. Değere esas teşkil eden çalışmalar ve analizler uzmanda saklı kalır.

5.3.b. Nakit Giriş ve Çıkışlarının Tahmin Edilmesinde Kullanılan Emsal Bilgileri, Bu Bilgilerin Kaynağı ve Yapılan Diğer Varsayımlar

Konu mülkler herhangi bir gelir getirme kapasitesine sahip olmadığı için değerlemede ‘‘Gelir Yaklaşımı’’ uygulanmamıştır.

5.3.c. İndirgeme/İskonto Oranının Nasıl Hesaplandığına İlişkin Ayrıntılı Açıklama ve Gerekçeler

Değerlemede ‘‘Gelir Yaklaşımı’’ uygulanmamıştır.

5.3.d. Gelir Yaklaşımı ile Ulaşılan Sonuç (Sonuca Ulaşırken Yapılan Tüm Hesaplamaları İçerecek Şekilde)

Değerlemede ‘‘Gelir Yaklaşımı’’ uygulanmamıştır.

5.4 Diğer Tespit ve Analizler (Değerleme İşinin Gerektirmesi Halinde)

5.4.a. Takdir Edilen Kira Değerleri (Analiz ve Kullanılan Veriler)

Konu mülkler kira analizi yapmaya uygun değildir. Bölgede kiralık veya kiralanmış arsalar bulunmamaktadır.

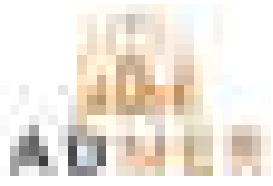

5.4.b. Hasılat Paylaşımı veya Kat Karşılığı Yöntemi İle Yapılacak Projelerde, Emsal Pay Oranları

Konu çalışma hasılat paylaşımı veya kat karşılığı yöntemi ile yapılacak bir proje çalışması değildir.

5.4.c. Üzerinde Proje Geliştirilen Arsaların Boş Arazi ve Proje Değerleri

Bölgede üzerinde proje geliştirilen veya kat karşılığı inşa edilmiş/inşa edilen arsalar bulunmamakta olup taşınmazın nihai değerine ulaşılmasında proje geliştirme yöntemi kullanılmamıştır.

5.4.d. Boş Arazi ve Geliştirilmiş Proje Değeri Analizi ve Kullanılan Veri ve Varsayımlar İle Ulaşılan Sonuçlar

Konu çalışma boş arazi üzerinde geliştirilen bir proje çalışması değildir.

5.4.e. En Verimli ve En İyi Kullanım Değeri Analizi

Konu mülkler arsa vasıflı olup imar uygulaması mevcut ve yapılaşmanın yoğun olduğu bir bölgede yer almaktadır. Bu nedenle söz konusu taşınmazların imarına uygun bir şekilde arsa olarak kullanılması ve bu şekilde satılması en etkin ve verimli kullanım durumuna ulaşacaklardır.

5.4.f. Müşterek veya Bölünmüş Kısımların Değerleme Analizi

Gayrimenkullerde müşterek veya bölünmüş kısımlar bulunmamaktadır.

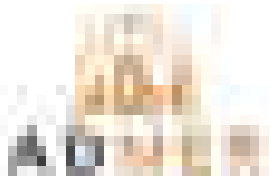

BÖLÜM 6

ANALİZ SONUÇLARININ DEĞERLENDİRİLMESİ VE GÖRÜŞ

6.1 Farklı Değerleme Yöntemleri ile Analiz Sonuçlarının Uyumlaştırılması ve Bu Amaçla İzlenen Metotların ve Nedenlerinin Açıklaması

Değerlemede, bölgede benzer nitelikli satılık arsalar bulunduğu için ‘Pazar Yöntemi’ kullanılmıştır. Örnek mülklerin konumları, hisseli olup olmamaları, alanları, göz önüne alınmıştır.

Gayrimenkuller arsa niteliğinde olduğu için ‘Maliyet Oluşumları Analizi Yöntemi’ kullanılmamıştır. Gayrimenkullerin bulunduğu alanda yapılaşmanın yoğun olması, kat karşılığı inşaatların bulunmaması nedeni ile ‘Proje Geliştirme Yöntemi’ kullanılmamıştır.

6.2 Asgari Husus ve Bilgilerden Raporda Yer Verilmeyenlerin Neden Yer Almadıklarının Gerekçeleri

Tüm gerekçeler ilgili konu başlıklarının altında açıklanmıştır.

6.3 Yasal Gereklere Yerine Getirilip Getirilmediği ve Mevzuat Uyarınca Alınması Gereken İzin ve Belgelerin Tam ve Eksiksiz Olarak Mevcut Olup Olmadığı Hakkında Görüş

Esenyurt Belediyesi Arşiv Müdürlüğünde yapılan araştırmada değerlendirme konusu taşınmazlardan 2945 Ada 95(Eski 58) parselin arşiv dosyası incelenmiştir. Parsel için alınmış olan 23.12.2015 tarih ve 2015/31730 nolu A,B,C blok olmak üzere 3 blok için alınmış ruhsatlar bulunmaktadır. Ancak alınan ruhsatlara istinaden herhangi bir inşai faaliyet başlamamış ve ruhsatlar geçerliliğini yitirmiş durumdadır.

2945 Ada 98(Eski 57) parsel ve 2946 Ada 37 (Eski 24) parsel boş arsa olup parseller için herhangi bir ruhsat alınmamıştır.

6.4 Varsa, Gayrimenkul Üzerindeki Takyidat ve İpotekler ile İlgili Görüş

Taşınmazlar üzerinde çok sayıda İcrai Haciz, İhtiyati Haciz, Kamu Haczi gibi şerh kayıtları, 150/C Maddesi Satışa Arz Şerhleri, İpotekğin paraya çevrilmesi ve çeşitli banka ve kurumlara ait ipotek kaydı bulunmakta olup tapu kayıtları rapora eklenmiştir.

Söz konusu taşınmazın edinme tarihi ve üzerindeki takyidatlara bakıldığında 06/12/2012 tarihli ve 6362 sayılı Sermaye Piyasası Kanununun 48 nci ve 49 uncu maddelerine dayanılarak düzenlenmiş Gayrimenkul Yatırım Ortaklarına İlişkin Esaslar Tebliğinin 22. Maddesine göre GYO bünyesine alındığı, 30. Maddesine göre ise ipotek veya diğer sınırlı aynı haklar tesis edildiği anlaşılmıştır. Konu taşınmaz üzerinde bulunan diğer kısıtlayıcı şerhler taşınmaz şirket portföyündeyken, şirketin ticari faaliyetlerinde yaşanan olumsuzluklar nedeni ile konulmuştur. Taşınmazların takyidatlar açısından bakıldığında GYO bünyesinde bulunması uygun değildir. Ancak kısıtlayıcı şerhler taşınmazın devredilmesine engeldir. Bu şerhler kalktığında taşınmaz devredilebilir nitelik kazanacaktır.



Ayrıca ipoteklerin ise paraya çevrilmesi istenmiştir. Bu da taşınmazın mülkiyetinin icra yolu ile satılarak değişmesine sebep olacaktır.

6.5 Değerleme Konusu Gayrimenkulün, Üzerinde İpotek veya Gayrimenkulün Değerini Doğrudan ve Önemli Ölçüde Etkileyecek Nitelikte Herhangi Bir Takyidat Bulunması Durumları Hariç, Devredilebilmesi Konusunda Bir Sınırlamaya Tabi Olup Olmadığı Hakkında Bilgi

Taşınmazlar üzerinde çok sayıda İcrai Haciz, İhtiyati Haciz, Kamu Haczi gibi şerh kayıtları, 150/C Maddesi Satışa Arz Şerhleri, İpoteğin paraya çevrilmesi ve çeşitli banka ve kurumlara ait ipotek kaydı bulunmakta olup tapu kayıtları rapora eklenmiştir.

Söz konusu taşınmazın edinme tarihi ve üzerindeki takyidatlara bakıldığında 06/12/2012 tarihli ve 6362 sayılı Sermaye Piyasası Kanununun 48 nci ve 49 uncu maddelerine dayanılarak düzenlenmiş Gayrimenkul Yatırım Ortaklarına İlişkin Esaslar Tebliğinin 22. Maddesine göre GYO bünyesine alındığı, 30. Maddesine göre ise ipotek veya diğer sınırlı aynı haklar tesis edildiği anlaşılmıştır. Konu taşınmaz üzerinde bulunan diğer kısıtlayıcı şerhler taşınmaz şirket portföyünderken, şirketin ticari faaliyetlerinde yaşanan olumsuzluklar nedeni ile konulmuştur. Taşınmazların takyidatlar açısından bakıldığında GYO bünyesinde bulunması uygun değildir. Ancak kısıtlayıcı şerhler taşınmazın devredilmesine engeldir. Bu şerhler kalktığında taşınmaz devredilebilir nitelik kazanacaktır.

Ayrıca ipoteklerin ise paraya çevrilmesi istenmiştir. Bu da taşınmazın mülkiyetinin icra yolu ile satılarak değişmesine sebep olacaktır.

6.6 Değerleme Konusu Arsa veya Arazi ise, Alımından İtibaren Beş Yıl Geçmesine Rağmen Üzerinde Proje Geliştirilmesine Yönelik Herhangi Bir Tasarrufta Bulunulup Bulunulmadığına Dair Bilgi

Esenyurt Belediyesi Arşiv Müdürlüğünde yapılan araştırmada değerlendirme konusu taşınmazlardan 2945 Ada 95(Eski 58) parselin arşiv dosyası incelenmiştir. Parsel için alınmış olan 23.12.2015 tarih ve 2015/31730 nolu A,B,C blok olmak üzere 3 blok için alınmış ruhsatlar bulunmaktadır. Ancak alınan ruhsatlara istinaden herhangi bir inşai faaliyet başlamamış ve ruhsatlar geçerliliğini yitirmiş durumdadır.

2945 Ada 98(Eski 57) parsel ve 2946 Ada 37 (Eski 24) parsel boş arsa olup parseller için herhangi bir ruhsat alınmamıştır.

Gayrimenkul için üzerinde proje geliştirmesi kapsamında bir tasarrufta bulunulmamıştır.

6.7 Değerleme Konusu Üst Hakkı veya Devre Mülk Hakkı ise, Üst Hakkı ve Devre Mülk Hakkının Devredilebilmesine İlişkin Olarak Bu Hakları Doğuran Sözleşmelerde Özel Kanun Hükümlerinden Kaynaklananlar Hariç Herhangi Bir Sınırlama Olup Olmadığı Hakkında Bilgi

Değerleme konusu üst hakkı veya devre mülk hakkı değildir.

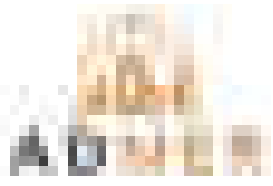

6.8 Gayrimenkulün Tapudaki Niteliğinin, Fiili Kullanım Şeklinin ve Portföye Dahil Edilme Niteliğinin Birbiriyle Uyumlu Olup Olmadığı Hakkında Görüş ile Portföye Alınmasında Herhangi Bir Sakınca Olup Olmadığı Hakkında Görüş

Söz konusu taşınmazlar ile ilgili 12.02.2025 tarihinde belediyede yapılan araştırmada imar durumunda, 10.02.2025 tarihinde mahallinde yapılan araştırmada fiziki olarak değerlendirme işlemini olumsuz yönde etkileyen bir faktör bulunmamaktadır. Taşınmazların fiili kullanımı ile tapudaki niteliği bir biri ile uyumludur. Bu açıdan GYO bünyesine alınmasında ve bulundurulmasına sorun yoktur.

Söz konusu taşınmazlar için alınan 19.02.2025 tarihli Tapu Kayıt Bilgisi belgesine göre devredilmesini kısıtlayan ve mülkiyeti üzerinde sorun yaratacak şerhler bulunmakta olup bu neden söz konusu taşınmazın herhangi bir Gayrimenkul Yatırım Fonu ve Gayrimenkul Yatırım Ortaklığı bünyesine alınması veya bulunması uygun değildir. Ancak üzerinde yer alan takyidatlar nedeni ile devredilmesi mümkün değildir.

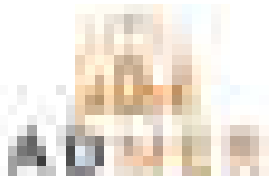

BÖLÜM 7

SONUÇ

7.1 Sorumlu Değerleme Uzmanının Sonuç Cümlesi

Taşınmazların bulunduğu yer, civarının teşekkül tarzı, alt yapı ve ulaşım imkanları, cephesi, alan ve konumu gibi değerine etken olabilecek tüm özellikleri dikkate alınmış, mevkiide detaylı piyasa araştırması yapılmış olup, söz konusu taşınmazların değerlendirmesinde ülkenin ekonomik durumu da göz önüne alınarak değerlendirilmiştir. Taşınmazlar hisseli mülkiyet yapısına sahip olup değer takdiri taşınmazların tamamı için yapılmıştır. Değerlenmesi talep edilen ‘Yeşil Gayrimenkul Yatırım Ortaklığı Anonim Şirketi’ hisse değerleri rapor içerisinde ayrıca belirtilmiştir.

7.2 Nihai Değer Takdiri

Değerlemede, bölgede benzer nitelikli satılık arsalar bulunduğu için ‘Pazar Yöntemi’ kullanılmıştır. Örnek mülklerin konumları, hisseli olup olmamaları, alanları, göz önüne alınmıştır. Değer takdirinde taşınmazların terk alanları dikkate alınmıştır.

Gayrimenkuller arsa niteliğinde olduğu için ‘Maliyet Oluşumları Analizi Yöntemi’ kullanılmamıştır. Gayrimenkullerin bulunduğu alanda yapılaşmanın kısıtlı olması, kat karşılığı inşaatların bulunmaması nedeni ile ‘Proje Geliştirme Yöntemi’ kullanılmamıştır.

****2945 Ada 95 Parselin Değeri:** $16.044,14 \text{ m}^2 \times 28.000 \text{ TL/m}^2 = 449.235.920 \text{ TL}$,
Yuvarlatılmış olarak: 449.235.000 TL dir.

****2945 Ada 98 Parselin Değeri:** $22.328,60 \text{ m}^2 \times 28.000 \text{ TL/m}^2 = 625.200.800 \text{ TL}$,
Yuvarlatılmış olarak: 625.200.000 TL dir.

Yeşil Gayrimenkul Yatırım Ortaklığı Anonim Şirketi (568173/2232860) Hisse Değeri:
 $5.681,73 \text{ m}^2 \times 28.000 \text{ TL/m}^2 = 159.088.440 \text{ TL}$

Yeşil Gayrimenkul Yatırım Ortaklığı Anonim Şirketi (41401/446572) Hisse Değeri:
 $2.070,05 \text{ m}^2 \times 28.000 \text{ TL/m}^2 = 57.961.400 \text{ TL}$

Yeşil Gayrimenkul Yatırım Ortaklığı Anonim Şirketi (2271/1116430) Hisse Değeri:
 $45,42 \text{ m}^2 \times 28.000 \text{ TL/m}^2 = 1.271.760 \text{ TL}$

Yeşil Gayrimenkul Yatırım Ortaklığı Anonim Şirketi Toplam Hisse Değeri:
 $159.088.440 \text{ TL} + 57.961.400 \text{ TL} + 1.271.760 \text{ TL} = 218.321.600 \text{ TL}$ dir.

Yuvarlatılmış olarak: 218.320.000 TL

****2946 Ada 37 Parselin Değeri:** $5.175,25 \text{ m}^2 \times 14.000,00 \text{ TL/m}^2 = 72.453.500 \text{ TL}$,
Yuvarlatılmış olarak: 72.455.000 TL dir.

Yeşil Gayrimenkul Yatırım Ortaklığı Anonim Şirketi(17/75) Hisse Değeri:
 $1.173,05 \text{ m}^2 \times 14.000 \text{ TL/m}^2 = 16.442.700 \text{ TL}$

Yuvarlatılmış olarak: 16.445.000 TL

Taşınmazlarda Yeşil Gayrimenkul Yatırım Ortaklığı Anonim Şirketi’ nin mülkiyetinin toplam değeri: (449.235.000 TL + 218.320.000 TL + 16.445.000 TL =) 684.000.000 TL

7.2.1. Peşin Satış Fiyatı Esas Alınarak, Türk Lirası Üzerinden Nihai Değer Takdirinin Yapılması

Yeşil Gayrimenkul Yatırım Ortaklığı Anonim Şirketi Mülkiyetinin ve Hisselerinin Toplam Değerleri:

KDV HARİÇ DEĞER	684.000.000 TL	ALTI YÜZ SEKSEN DÖRT MİLYON TÜRK LİRASI
% 10 KDV	68.400.000 TL	ALTMİŞ SEKİZ MİLYON DÖRT YÜZ BİN TÜRK LİRASI
% 10 KDV Lİ DEĞER	752.400.000 TL	YEDİ YÜZ ELLİ İKİ MİLYON DÖRT YÜZ BİN TÜRK LİRASI

Not: KDV Oranı % 10 olarak değerlendirilmiş olup, geçerli kanunların katma değer vergisine ilişkin, muafiyet, istisna ve vergi oranına ilişkin özel indirim ve benzeri hükümleri dikkate alınmamıştır.

12.02.2025 Günü Saat 15:30'da Belirlenen Gösterge Niteliğindeki Türkiye Cumhuriyet Merkez Bankası Kurları 1 USD = 36,0982 TL, 1 EURO = 37,4775 TL dir.

7.2.2. Gayrimenkul Projelerinin Değerlemesinde, Projenin Değerleme Tarihi İtibarıyla Tamamlanmış Kısımın Arsa Değeri Dahil Türk Lirası Üzerinden Değerinin Takdir Edilmesi, Projenin Değerleme Tarihi İtibarıyla Bitirilmiş Olması Varsayımı İle Türk Lirası Üzerinden Yapılacak Değer Takdirine İse Gerekirse Bilgi Amaçlı Olarak Ayrıca Yer Verilmesi

Gayrimenkul projesi değerlendirilmesi bu çalışmanın konusu değildir.

Durumu ve kanaatimizi ifade eden ekspertiz raporumuzu bilgilerinize saygı ile sunarız.



İlkyay GÜRIŞİK

Hazırlayan

Sorumlu Değerleme Uzmanı

SPK Lisans No: 920956



Ali GÜRIŞİK

Onaylayan

Sorumlu Değerleme Uzmanı

SPK Lisans No: 404517



FOTOĞRAFLAR

2945/95-98 PARSELLER











2946/37 PARSEL





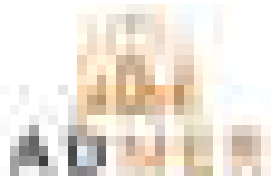

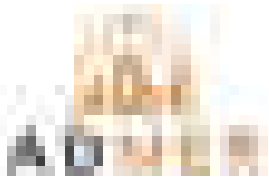

İmar Durumu

2945/95-98

Adres	İmar Durumu	İmar Durumu
...
...
...
...
...
...
...
...
...
...

Adres	İmar Durumu	İmar Durumu
...
...
...
...
...

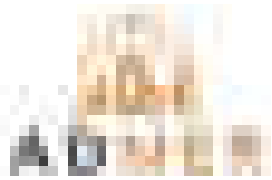

Özellikler:

1. Sınıf: 450 m² alan, 2 wc, 1 duş, 1 banyo, 1 mutfak, 1 yemek odası, 1 oturma odası, 1 salon, 1 balkon, 1 teras, 1 çatı, 1 kapalı otopark.

2. Sınıf: 350 m² alan, 2 wc, 1 duş, 1 banyo, 1 mutfak, 1 yemek odası, 1 oturma odası, 1 salon, 1 balkon, 1 teras, 1 çatı, 1 kapalı otopark.

3. Sınıf: 250 m² alan, 2 wc, 1 duş, 1 banyo, 1 mutfak, 1 yemek odası, 1 oturma odası, 1 salon, 1 balkon, 1 teras, 1 çatı, 1 kapalı otopark.

4. Sınıf: 150 m² alan, 2 wc, 1 duş, 1 banyo, 1 mutfak, 1 yemek odası, 1 oturma odası, 1 salon, 1 balkon, 1 teras, 1 çatı, 1 kapalı otopark.

5. Sınıf: 100 m² alan, 2 wc, 1 duş, 1 banyo, 1 mutfak, 1 yemek odası, 1 oturma odası, 1 salon, 1 balkon, 1 teras, 1 çatı, 1 kapalı otopark.

6. Sınıf: 50 m² alan, 2 wc, 1 duş, 1 banyo, 1 mutfak, 1 yemek odası, 1 oturma odası, 1 salon, 1 balkon, 1 teras, 1 çatı, 1 kapalı otopark.

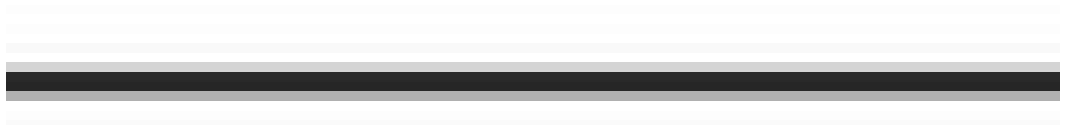

Özellikler:

1. Sınıf: 450 m² alan, 2 wc, 1 duş, 1 banyo, 1 mutfak, 1 yemek odası, 1 oturma odası, 1 salon, 1 balkon, 1 teras, 1 çatı, 1 kapalı otopark.

2. Sınıf: 350 m² alan, 2 wc, 1 duş, 1 banyo, 1 mutfak, 1 yemek odası, 1 oturma odası, 1 salon, 1 balkon, 1 teras, 1 çatı, 1 kapalı otopark.

3. Sınıf: 250 m² alan, 2 wc, 1 duş, 1 banyo, 1 mutfak, 1 yemek odası, 1 oturma odası, 1 salon, 1 balkon, 1 teras, 1 çatı, 1 kapalı otopark.

4. Sınıf: 150 m² alan, 2 wc, 1 duş, 1 banyo, 1 mutfak, 1 yemek odası, 1 oturma odası, 1 salon, 1 balkon, 1 teras, 1 çatı, 1 kapalı otopark.

5. Sınıf: 100 m² alan, 2 wc, 1 duş, 1 banyo, 1 mutfak, 1 yemek odası, 1 oturma odası, 1 salon, 1 balkon, 1 teras, 1 çatı, 1 kapalı otopark.

6. Sınıf: 50 m² alan, 2 wc, 1 duş, 1 banyo, 1 mutfak, 1 yemek odası, 1 oturma odası, 1 salon, 1 balkon, 1 teras, 1 çatı, 1 kapalı otopark.



2946-37 PARSEL





CBS GÖRSELLERİ



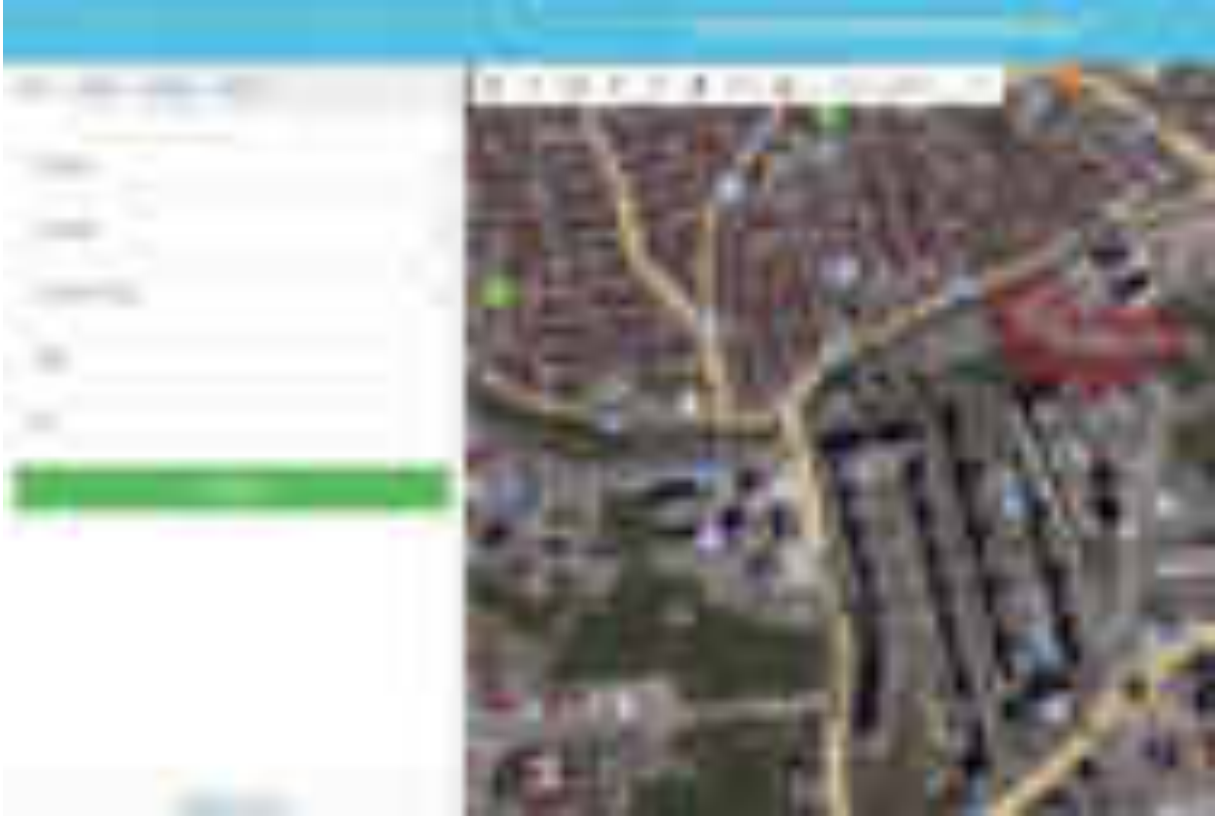



TAPU KAYIT ÖRNEĞİ

Yurt Mahallesi 71363 Sokak
No:1/1 Çukurova / Adana

NO	ALAN (m ²)	YERİ	YERİ	YERİ	YERİ
1	100	100	100	100	100
2	100	100	100	100	100
3	100	100	100	100	100
4	100	100	100	100	100
5	100	100	100	100	100
6	100	100	100	100	100
7	100	100	100	100	100
8	100	100	100	100	100
9	100	100	100	100	100
10	100	100	100	100	100

Yurt Mahallesi 71363 Sokak
No:1/1 Çukurova / Adana



KURUM BİLGİLERİ		KURUM ADI	
1	Yurt Mahallesi 71363 Sokak	2	ADMER
3	No:1/1 Çukurova / Adana	4	ADMER
5	Tel: 0 (322) 503 73 39	6	ADMER
7		8	ADMER
9		10	ADMER
11		12	ADMER
13		14	ADMER
15		16	ADMER
17		18	ADMER
19		20	ADMER
21		22	ADMER
23		24	ADMER
25		26	ADMER
27		28	ADMER
29		30	ADMER
31		32	ADMER
33		34	ADMER
35		36	ADMER
37		38	ADMER
39		40	ADMER
41		42	ADMER
43		44	ADMER
45		46	ADMER
47		48	ADMER
49		50	ADMER
51		52	ADMER
53		54	ADMER
55		56	ADMER
57		58	ADMER
59		60	ADMER
61		62	ADMER
63		64	ADMER
65		66	ADMER
67		68	ADMER
69		70	ADMER
71		72	ADMER
73		74	ADMER
75		76	ADMER
77		78	ADMER
79		80	ADMER
81		82	ADMER
83		84	ADMER
85		86	ADMER
87		88	ADMER
89		90	ADMER
91		92	ADMER
93		94	ADMER
95		96	ADMER
97		98	ADMER
99		100	ADMER



Yıl	Ay	Gün	İş	Ölçü	Değer
2023	01	01
2023	01	02
2023	01	03
2023	01	04
2023	01	05
2023	01	06
2023	01	07
2023	01	08
2023	01	09
2023	01	10
2023	01	11
2023	01	12

Yıl	Ay	Gün	İş	Ölçü	Değer
2023	01	01
2023	01	02
2023	01	03
2023	01	04
2023	01	05
2023	01	06
2023	01	07
2023	01	08
2023	01	09
2023	01	10
2023	01	11
2023	01	12





Yıl	Yarıyıl	Ortalama	Not
2019-2020	1. Yarıyıl	75	75
2019-2020	2. Yarıyıl	75	75
2019-2020	Ortalama	75	75

Yıl	Yarıyıl	Ortalama	Not
2019-2020	1. Yarıyıl	75	75
2019-2020	2. Yarıyıl	75	75
2019-2020	Ortalama	75	75

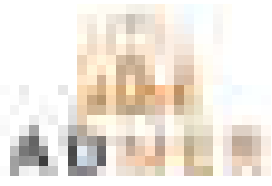

KURUM ADI		KURUM ADRESİ	
1		2	
3		4	
5		6	
7		8	
9		10	
11		12	
13		14	
15		16	
17		18	
19		20	
21		22	
23		24	
25		26	
27		28	
29		30	
31		32	
33		34	
35		36	
37		38	
39		40	
41		42	
43		44	
45		46	
47		48	
49		50	
51		52	
53		54	
55		56	
57		58	
59		60	
61		62	
63		64	
65		66	
67		68	
69		70	
71		72	
73		74	
75		76	
77		78	
79		80	
81		82	
83		84	
85		86	
87		88	
89		90	
91		92	
93		94	
95		96	
97		98	
99		100	

KURUM ADI		KURUM ADRESİ	
1		2	
3		4	
5		6	
7		8	
9		10	
11		12	
13		14	
15		16	
17		18	
19		20	
21		22	
23		24	
25		26	
27		28	
29		30	
31		32	
33		34	
35		36	
37		38	
39		40	
41		42	
43		44	
45		46	
47		48	
49		50	
51		52	
53		54	
55		56	
57		58	
59		60	
61		62	
63		64	
65		66	
67		68	
69		70	
71		72	
73		74	
75		76	
77		78	
79		80	
81		82	
83		84	
85		86	
87		88	
89		90	
91		92	
93		94	
95		96	
97		98	
99		100	



Yıl	Yarıyıl	Ölçüm	Değerlendirme
2019	1. Yarıyıl	100	100
2019	2. Yarıyıl	100	100
2020	1. Yarıyıl	100	100
2020	2. Yarıyıl	100	100
2021	1. Yarıyıl	100	100
2021	2. Yarıyıl	100	100
2022	1. Yarıyıl	100	100
2022	2. Yarıyıl	100	100

Yıl	Yarıyıl	Ölçüm	Değerlendirme
2019	1. Yarıyıl	100	100
2019	2. Yarıyıl	100	100
2020	1. Yarıyıl	100	100
2020	2. Yarıyıl	100	100
2021	1. Yarıyıl	100	100
2021	2. Yarıyıl	100	100
2022	1. Yarıyıl	100	100
2022	2. Yarıyıl	100	100



Ticari Sicil Sicil No		Sicil No	
1	1	1	1
2	2	2	2
3	3	3	3
4	4	4	4
5	5	5	5
6	6	6	6
7	7	7	7
8	8	8	8
9	9	9	9
10	10	10	10

Ticari Sicil Sicil No		Sicil No	
1	1	1	1
2	2	2	2
3	3	3	3
4	4	4	4
5	5	5	5
6	6	6	6
7	7	7	7
8	8	8	8
9	9	9	9
10	10	10	10

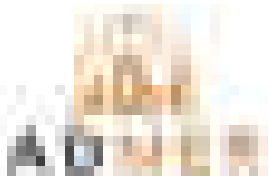

Adı	Soyadı	Doğum Tarihi	Doğum Yeri	Okul	Okula Başlama Tarihi	Okula Bitiş Tarihi	Sınıfı	Not Ortalaması

Adı	Soyadı	Doğum Tarihi	Doğum Yeri	Okul	Okula Başlama Tarihi	Okula Bitiş Tarihi	Sınıfı	Not Ortalaması



Yıl	Ay	Gün	İş	Ölçü	Değer
2023	01	01
2023	01	02
2023	01	03
2023	01	04
2023	01	05
2023	01	06
2023	01	07
2023	01	08
2023	01	09
2023	01	10
2023	01	11
2023	01	12

Yıl	Ay	Gün	İş	Ölçü	Değer
2023	01	13
2023	01	14
2023	01	15
2023	01	16
2023	01	17
2023	01	18
2023	01	19
2023	01	20
2023	01	21
2023	01	22
2023	01	23
2023	01	24

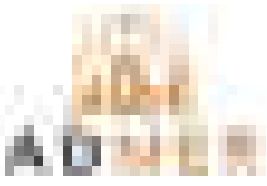

KİMLİK BİLGİLERİ		GİRİŞ BİLGİLERİ	
Adı Soyadı		Giriş Tarihi	
Doğum Tarihi		Giriş Saati	
Kimlik No		Giriş Yeri	
Tanıtım Bilgisi			
İmza			

KİMLİK BİLGİLERİ		GİRİŞ BİLGİLERİ	
Adı Soyadı		Giriş Tarihi	
Doğum Tarihi		Giriş Saati	
Kimlik No		Giriş Yeri	
Tanıtım Bilgisi			
İmza			



Yıl	1	2	3	4	5	6	7	8	9	10	11	12	Ortalama
2011													
2012													
2013													
2014													
2015													
2016													
2017													
2018													
2019													
2020													
2021													
2022													
2023													
2024													
2025													
2026													
2027													
2028													
2029													
2030													

Yıl	1	2	3	4	5	6	7	8	9	10	11	12	Ortalama
2011													
2012													
2013													
2014													
2015													
2016													
2017													
2018													
2019													
2020													
2021													
2022													
2023													
2024													
2025													
2026													
2027													
2028													
2029													
2030													



1	2	3	4	5	6	7	8	9	10
11	12	13	14	15	16	17	18	19	20
21	22	23	24	25	26	27	28	29	30
31	32	33	34	35	36	37	38	39	40
41	42	43	44	45	46	47	48	49	50
51	52	53	54	55	56	57	58	59	60
61	62	63	64	65	66	67	68	69	70
71	72	73	74	75	76	77	78	79	80
81	82	83	84	85	86	87	88	89	90
91	92	93	94	95	96	97	98	99	100

1	2	3	4	5	6	7	8	9	10
11	12	13	14	15	16	17	18	19	20
21	22	23	24	25	26	27	28	29	30
31	32	33	34	35	36	37	38	39	40
41	42	43	44	45	46	47	48	49	50
51	52	53	54	55	56	57	58	59	60
61	62	63	64	65	66	67	68	69	70
71	72	73	74	75	76	77	78	79	80
81	82	83	84	85	86	87	88	89	90
91	92	93	94	95	96	97	98	99	100



Yıl	Yarıyıl	Ölçüm	Değerlendirme
2023	1. Yarıyıl	100	100
2023	2. Yarıyıl	100	100
2023	3. Yarıyıl	100	100
2023	4. Yarıyıl	100	100
2023	5. Yarıyıl	100	100
2023	6. Yarıyıl	100	100
2023	7. Yarıyıl	100	100
2023	8. Yarıyıl	100	100
2023	9. Yarıyıl	100	100
2023	10. Yarıyıl	100	100
2023	11. Yarıyıl	100	100
2023	12. Yarıyıl	100	100

Yıl	Yarıyıl	Ölçüm	Değerlendirme
2023	1. Yarıyıl	100	100
2023	2. Yarıyıl	100	100
2023	3. Yarıyıl	100	100
2023	4. Yarıyıl	100	100
2023	5. Yarıyıl	100	100
2023	6. Yarıyıl	100	100
2023	7. Yarıyıl	100	100
2023	8. Yarıyıl	100	100
2023	9. Yarıyıl	100	100
2023	10. Yarıyıl	100	100
2023	11. Yarıyıl	100	100
2023	12. Yarıyıl	100	100

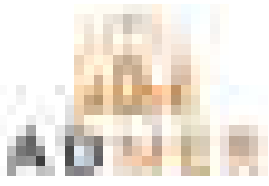

No	Ad	Adres	Telefon	E-posta
1				
2				
3				
4				
5				
6				
7				
8				
9				
10				
11				
12				
13				
14				
15				
16				
17				
18				
19				
20				
21				
22				
23				
24				
25				
26				
27				
28				
29				
30				
31				
32				
33				
34				
35				
36				
37				
38				
39				
40				
41				
42				
43				
44				
45				
46				
47				
48				
49				
50				

No	Ad	Adres	Telefon	E-posta
51				
52				
53				
54				
55				
56				
57				
58				
59				
60				
61				
62				
63				
64				
65				
66				
67				
68				
69				
70				
71				
72				
73				
74				
75				
76				
77				
78				
79				
80				
81				
82				
83				
84				
85				
86				
87				
88				
89				
90				
91				
92				
93				
94				
95				
96				
97				
98				
99				
100				



Yıl	Ay	Gün	İş	Ölçü	Değer
2018	1	1	1	1	1
2018	1	2	2	2	2
2018	1	3	3	3	3
2018	1	4	4	4	4
2018	1	5	5	5	5
2018	1	6	6	6	6
2018	1	7	7	7	7
2018	1	8	8	8	8
2018	1	9	9	9	9
2018	1	10	10	10	10
2018	1	11	11	11	11
2018	1	12	12	12	12
2018	1	13	13	13	13
2018	1	14	14	14	14
2018	1	15	15	15	15
2018	1	16	16	16	16
2018	1	17	17	17	17
2018	1	18	18	18	18
2018	1	19	19	19	19
2018	1	20	20	20	20
2018	1	21	21	21	21
2018	1	22	22	22	22
2018	1	23	23	23	23
2018	1	24	24	24	24
2018	1	25	25	25	25
2018	1	26	26	26	26
2018	1	27	27	27	27
2018	1	28	28	28	28
2018	1	29	29	29	29
2018	1	30	30	30	30
2018	1	31	31	31	31

Yıl	Ay	Gün	İş	Ölçü	Değer
2018	1	1	1	1	1
2018	1	2	2	2	2
2018	1	3	3	3	3
2018	1	4	4	4	4
2018	1	5	5	5	5
2018	1	6	6	6	6
2018	1	7	7	7	7
2018	1	8	8	8	8
2018	1	9	9	9	9
2018	1	10	10	10	10
2018	1	11	11	11	11
2018	1	12	12	12	12
2018	1	13	13	13	13
2018	1	14	14	14	14
2018	1	15	15	15	15
2018	1	16	16	16	16
2018	1	17	17	17	17
2018	1	18	18	18	18
2018	1	19	19	19	19
2018	1	20	20	20	20
2018	1	21	21	21	21
2018	1	22	22	22	22
2018	1	23	23	23	23
2018	1	24	24	24	24
2018	1	25	25	25	25
2018	1	26	26	26	26
2018	1	27	27	27	27
2018	1	28	28	28	28
2018	1	29	29	29	29
2018	1	30	30	30	30
2018	1	31	31	31	31



Yıl	Yarıyıl	Ortalama	Not
2019-2020	1. Yarıyıl	72	2
2019-2020	2. Yarıyıl	72	2
2018-2019	1. Yarıyıl	72	2
2018-2019	2. Yarıyıl	72	2

Yıl	Yarıyıl	Ortalama	Not
2019-2020	1. Yarıyıl	72	2
2019-2020	2. Yarıyıl	72	2
2018-2019	1. Yarıyıl	72	2
2018-2019	2. Yarıyıl	72	2

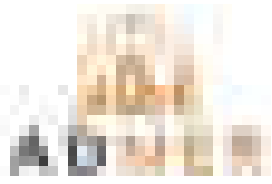

Yıl	Yarıyıl	Ortalama	Not
2023-2024	1. Yarıyıl	75	75
2023-2024	2. Yarıyıl	75	75
2023-2024	Ortalama	75	75

Yıl	Yarıyıl	Ortalama	Not
2023-2024	1. Yarıyıl	75	75
2023-2024	2. Yarıyıl	75	75
2023-2024	Ortalama	75	75

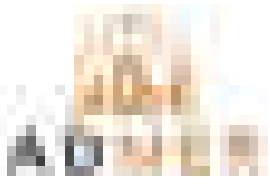

Yıl	Ay	Gün	Ölçüm	Değer
2023	01	01	100	100
2023	01	02	100	100
2023	01	03	100	100
2023	01	04	100	100
2023	01	05	100	100
2023	01	06	100	100
2023	01	07	100	100
2023	01	08	100	100
2023	01	09	100	100
2023	01	10	100	100
2023	01	11	100	100
2023	01	12	100	100
2023	01	13	100	100
2023	01	14	100	100
2023	01	15	100	100
2023	01	16	100	100
2023	01	17	100	100
2023	01	18	100	100
2023	01	19	100	100
2023	01	20	100	100
2023	01	21	100	100
2023	01	22	100	100
2023	01	23	100	100
2023	01	24	100	100
2023	01	25	100	100
2023	01	26	100	100
2023	01	27	100	100
2023	01	28	100	100
2023	01	29	100	100
2023	01	30	100	100
2023	01	31	100	100

Yıl	Ay	Gün	Ölçüm	Değer
2023	02	01	100	100
2023	02	02	100	100
2023	02	03	100	100
2023	02	04	100	100
2023	02	05	100	100
2023	02	06	100	100
2023	02	07	100	100
2023	02	08	100	100
2023	02	09	100	100
2023	02	10	100	100
2023	02	11	100	100
2023	02	12	100	100
2023	02	13	100	100
2023	02	14	100	100
2023	02	15	100	100
2023	02	16	100	100
2023	02	17	100	100
2023	02	18	100	100
2023	02	19	100	100
2023	02	20	100	100
2023	02	21	100	100
2023	02	22	100	100
2023	02	23	100	100
2023	02	24	100	100
2023	02	25	100	100
2023	02	26	100	100
2023	02	27	100	100
2023	02	28	100	100
2023	02	29	100	100
2023	02	30	100	100



Yıl	Yarıyıl	Ortalama	Not
2023-2024	1. Yarıyıl	72,5	72,5
2023-2024	2. Yarıyıl	72,5	72,5
2023-2024	Ortalama	72,5	72,5

Yıl	Yarıyıl	Ortalama	Not
2023-2024	1. Yarıyıl	72,5	72,5
2023-2024	2. Yarıyıl	72,5	72,5
2023-2024	Ortalama	72,5	72,5

Adres	Alan	Alan No	Alan No	Alan No
Yurt Mahallesi 71363 Sokak				
No:1/1 Çukurova / Adana				
Tel: 0 (322) 503 73 39				

Adres	Alan	Alan No	Alan No	Alan No
Yurt Mahallesi 71363 Sokak				
No:1/1 Çukurova / Adana				
Tel: 0 (322) 503 73 39				

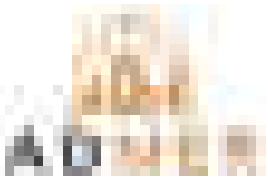

Yıl	Yarıyıl	Not	Değerlendirme
2023-2024	1. Yarıyıl	75	Orta
2023-2024	2. Yarıyıl	75	Orta
2023-2024	Ortalama	75	Orta

Yıl	Yarıyıl	Not	Değerlendirme
2023-2024	1. Yarıyıl	75	Orta
2023-2024	2. Yarıyıl	75	Orta
2023-2024	Ortalama	75	Orta



Yıl	1	2	3	4	5	6	7	8	9	10	11	12
2011												
2012												
2013												
2014												
2015												
2016												
2017												
2018												
2019												
2020												
2021												
2022												
2023												
2024												
2025												
2026												
2027												
2028												
2029												
2030												

Yıl	1	2	3	4	5	6	7	8	9	10	11	12
2011												
2012												
2013												
2014												
2015												
2016												
2017												
2018												
2019												
2020												
2021												
2022												
2023												
2024												
2025												
2026												
2027												
2028												
2029												
2030												



Yıl	1	2	3	4	5	6	7	8	9	10
2011										
2012										
2013										
2014										
2015										
2016										
2017										
2018										
2019										
2020										
2021										
2022										
2023										
2024										
2025										
2026										
2027										
2028										
2029										
2030										

Yıl	1	2	3	4	5	6	7	8	9	10
2011										
2012										
2013										
2014										
2015										
2016										
2017										
2018										
2019										
2020										
2021										
2022										
2023										
2024										
2025										
2026										
2027										
2028										
2029										
2030										



Yıl	Yarıyıl	Ortalama	Not
2019-2020	1. Yarıyıl	75,00	75,00
2019-2020	2. Yarıyıl	75,00	75,00
2020-2021	1. Yarıyıl	75,00	75,00
2020-2021	2. Yarıyıl	75,00	75,00
2021-2022	1. Yarıyıl	75,00	75,00
2021-2022	2. Yarıyıl	75,00	75,00
2022-2023	1. Yarıyıl	75,00	75,00
2022-2023	2. Yarıyıl	75,00	75,00
2023-2024	1. Yarıyıl	75,00	75,00
2023-2024	2. Yarıyıl	75,00	75,00

Yıl	Yarıyıl	Ortalama	Not
2019-2020	1. Yarıyıl	75,00	75,00
2019-2020	2. Yarıyıl	75,00	75,00
2020-2021	1. Yarıyıl	75,00	75,00
2020-2021	2. Yarıyıl	75,00	75,00
2021-2022	1. Yarıyıl	75,00	75,00
2021-2022	2. Yarıyıl	75,00	75,00
2022-2023	1. Yarıyıl	75,00	75,00
2022-2023	2. Yarıyıl	75,00	75,00
2023-2024	1. Yarıyıl	75,00	75,00
2023-2024	2. Yarıyıl	75,00	75,00

YURT MAHALLESİ			71363 SOKAK	
No:				
Adı:				
Yatırım:				
İnşaat:				
Yapı:				
Yer:				
Denetim:				

YURT MAHALLESİ			71363 SOKAK	
No:				
Adı:				
Yatırım:				
İnşaat:				
Yapı:				
Yer:				
Denetim:				



1	2	3	4	5	6	7	8	9	10	11	12	13	14	15	16	17	18	19	20	21	22	23	24	25	26	27	28	29	30	31	32	33	34	35	36	37	38	39	40	41	42	43	44	45	46	47	48	49	50	51	52	53	54	55	56	57	58	59	60	61	62	63	64	65	66	67	68	69	70	71	72	73	74	75	76	77	78	79	80	81	82	83	84	85	86	87	88	89	90	91	92	93	94	95	96	97	98	99	100
---	---	---	---	---	---	---	---	---	----	----	----	----	----	----	----	----	----	----	----	----	----	----	----	----	----	----	----	----	----	----	----	----	----	----	----	----	----	----	----	----	----	----	----	----	----	----	----	----	----	----	----	----	----	----	----	----	----	----	----	----	----	----	----	----	----	----	----	----	----	----	----	----	----	----	----	----	----	----	----	----	----	----	----	----	----	----	----	----	----	----	----	----	----	----	----	----	----	----	-----

1	2	3	4	5	6	7	8	9	10	11	12	13	14	15	16	17	18	19	20	21	22	23	24	25	26	27	28	29	30	31	32	33	34	35	36	37	38	39	40	41	42	43	44	45	46	47	48	49	50	51	52	53	54	55	56	57	58	59	60	61	62	63	64	65	66	67	68	69	70	71	72	73	74	75	76	77	78	79	80	81	82	83	84	85	86	87	88	89	90	91	92	93	94	95	96	97	98	99	100
---	---	---	---	---	---	---	---	---	----	----	----	----	----	----	----	----	----	----	----	----	----	----	----	----	----	----	----	----	----	----	----	----	----	----	----	----	----	----	----	----	----	----	----	----	----	----	----	----	----	----	----	----	----	----	----	----	----	----	----	----	----	----	----	----	----	----	----	----	----	----	----	----	----	----	----	----	----	----	----	----	----	----	----	----	----	----	----	----	----	----	----	----	----	----	----	----	----	----	-----



Yıl	Yarıyıl	Öğretim Elemanı	Öğretim Yılı
2019-2020	1. Yarıyıl	Dr. Öğr. Üyesi	2019-2020
2019-2020	2. Yarıyıl	Dr. Öğr. Üyesi	2019-2020
2020-2021	1. Yarıyıl	Dr. Öğr. Üyesi	2020-2021
2020-2021	2. Yarıyıl	Dr. Öğr. Üyesi	2020-2021
2021-2022	1. Yarıyıl	Dr. Öğr. Üyesi	2021-2022
2021-2022	2. Yarıyıl	Dr. Öğr. Üyesi	2021-2022
2022-2023	1. Yarıyıl	Dr. Öğr. Üyesi	2022-2023
2022-2023	2. Yarıyıl	Dr. Öğr. Üyesi	2022-2023

Yıl	Yarıyıl	Öğretim Elemanı	Öğretim Yılı
2019-2020	1. Yarıyıl	Dr. Öğr. Üyesi	2019-2020
2019-2020	2. Yarıyıl	Dr. Öğr. Üyesi	2019-2020
2020-2021	1. Yarıyıl	Dr. Öğr. Üyesi	2020-2021
2020-2021	2. Yarıyıl	Dr. Öğr. Üyesi	2020-2021
2021-2022	1. Yarıyıl	Dr. Öğr. Üyesi	2021-2022
2021-2022	2. Yarıyıl	Dr. Öğr. Üyesi	2021-2022
2022-2023	1. Yarıyıl	Dr. Öğr. Üyesi	2022-2023
2022-2023	2. Yarıyıl	Dr. Öğr. Üyesi	2022-2023



Yıl	Yarıyıl	Ortalama	Not
2019-2020	1. Yarıyıl	75	75
2019-2020	2. Yarıyıl	75	75
2019-2020	Ortalama	75	75

Yıl	Yarıyıl	Ortalama	Not
2019-2020	1. Yarıyıl	75	75
2019-2020	2. Yarıyıl	75	75
2019-2020	Ortalama	75	75

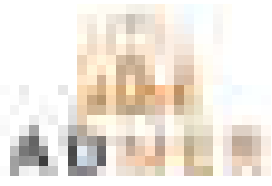



Yıl	Yarıyıl	Öğretim Üyesi	Öğretim Yılı	Öğretim Yarıyılı	Öğretim Yılı	Öğretim Yarıyılı
2019	1	Dr. Öğr. Üyesi	2019	1	2019	1
2019	2	Dr. Öğr. Üyesi	2019	2	2019	2
2020	1	Dr. Öğr. Üyesi	2020	1	2020	1
2020	2	Dr. Öğr. Üyesi	2020	2	2020	2
2021	1	Dr. Öğr. Üyesi	2021	1	2021	1
2021	2	Dr. Öğr. Üyesi	2021	2	2021	2

Yıl	Yarıyıl	Öğretim Üyesi	Öğretim Yılı	Öğretim Yarıyılı	Öğretim Yılı	Öğretim Yarıyılı
2019	1	Dr. Öğr. Üyesi	2019	1	2019	1
2019	2	Dr. Öğr. Üyesi	2019	2	2019	2
2020	1	Dr. Öğr. Üyesi	2020	1	2020	1
2020	2	Dr. Öğr. Üyesi	2020	2	2020	2
2021	1	Dr. Öğr. Üyesi	2021	1	2021	1
2021	2	Dr. Öğr. Üyesi	2021	2	2021	2



Yıl	Yarıyıl	Öğretim Elemanı	Öğretim Yılı
2019-2020	1. Yarıyıl	Dr. Öğr. Üyesi	2019-2020
2019-2020	2. Yarıyıl	Dr. Öğr. Üyesi	2019-2020
2020-2021	1. Yarıyıl	Dr. Öğr. Üyesi	2020-2021
2020-2021	2. Yarıyıl	Dr. Öğr. Üyesi	2020-2021

Yıl	Yarıyıl	Öğretim Elemanı	Öğretim Yılı
2019-2020	1. Yarıyıl	Dr. Öğr. Üyesi	2019-2020
2019-2020	2. Yarıyıl	Dr. Öğr. Üyesi	2019-2020
2020-2021	1. Yarıyıl	Dr. Öğr. Üyesi	2020-2021
2020-2021	2. Yarıyıl	Dr. Öğr. Üyesi	2020-2021

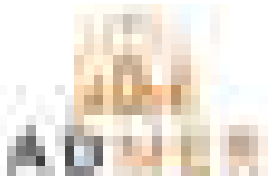

Adres	Adres	Tel	Fax
...
...
...

Adres	Adres	Tel	Fax
...
...
...

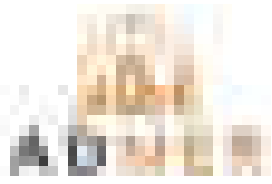

Yıl	Yarıyıl	Ortalama	Not
2019-2020	1. Yarıyıl	72	72
2019-2020	2. Yarıyıl	72	72
2018-2019	1. Yarıyıl	72	72
2018-2019	2. Yarıyıl	72	72

Yıl	Yarıyıl	Ortalama	Not
2019-2020	1. Yarıyıl	72	72
2019-2020	2. Yarıyıl	72	72
2018-2019	1. Yarıyıl	72	72
2018-2019	2. Yarıyıl	72	72

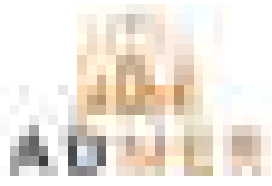

Yıl	Yarıyıl	Ortalama	Not
2023-2024	1. Yarıyıl	75	75
2023-2024	2. Yarıyıl	75	75
2023-2024	Ortalama	75	75

Yıl	Yarıyıl	Ortalama	Not
2023-2024	1. Yarıyıl	75	75
2023-2024	2. Yarıyıl	75	75
2023-2024	Ortalama	75	75

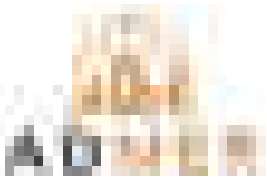

1	2	3	4	5	6	7	8	9	10	11	12	13	14	15	16	17	18	19	20	21	22	23	24	25	26	27	28	29	30	31	32	33	34	35	36	37	38	39	40	41	42	43	44	45	46	47	48	49	50	51	52	53	54	55	56	57	58	59	60	61	62	63	64	65	66	67	68	69	70	71	72	73	74	75	76	77	78	79	80	81	82	83	84	85	86	87	88	89	90	91	92	93	94	95	96	97	98	99	100
---	---	---	---	---	---	---	---	---	----	----	----	----	----	----	----	----	----	----	----	----	----	----	----	----	----	----	----	----	----	----	----	----	----	----	----	----	----	----	----	----	----	----	----	----	----	----	----	----	----	----	----	----	----	----	----	----	----	----	----	----	----	----	----	----	----	----	----	----	----	----	----	----	----	----	----	----	----	----	----	----	----	----	----	----	----	----	----	----	----	----	----	----	----	----	----	----	----	----	-----

1	2	3	4	5	6	7	8	9	10	11	12	13	14	15	16	17	18	19	20	21	22	23	24	25	26	27	28	29	30	31	32	33	34	35	36	37	38	39	40	41	42	43	44	45	46	47	48	49	50	51	52	53	54	55	56	57	58	59	60	61	62	63	64	65	66	67	68	69	70	71	72	73	74	75	76	77	78	79	80	81	82	83	84	85	86	87	88	89	90	91	92	93	94	95	96	97	98	99	100
---	---	---	---	---	---	---	---	---	----	----	----	----	----	----	----	----	----	----	----	----	----	----	----	----	----	----	----	----	----	----	----	----	----	----	----	----	----	----	----	----	----	----	----	----	----	----	----	----	----	----	----	----	----	----	----	----	----	----	----	----	----	----	----	----	----	----	----	----	----	----	----	----	----	----	----	----	----	----	----	----	----	----	----	----	----	----	----	----	----	----	----	----	----	----	----	----	----	----	-----

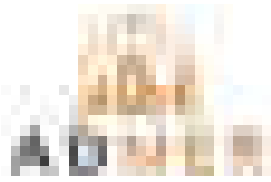

No	Yapı	Katman	Alan (m ²)	Değer (TL)	Notlar
1	1. Kat	1. Kat	100	1000000	
2	2. Kat	2. Kat	100	1000000	
3	3. Kat	3. Kat	100	1000000	
4	4. Kat	4. Kat	100	1000000	
5	5. Kat	5. Kat	100	1000000	
6	6. Kat	6. Kat	100	1000000	
7	7. Kat	7. Kat	100	1000000	
8	8. Kat	8. Kat	100	1000000	
9	9. Kat	9. Kat	100	1000000	
10	10. Kat	10. Kat	100	1000000	

No	Yapı	Katman	Alan (m ²)	Değer (TL)	Notlar
1	1. Kat	1. Kat	100	1000000	
2	2. Kat	2. Kat	100	1000000	
3	3. Kat	3. Kat	100	1000000	
4	4. Kat	4. Kat	100	1000000	
5	5. Kat	5. Kat	100	1000000	
6	6. Kat	6. Kat	100	1000000	
7	7. Kat	7. Kat	100	1000000	
8	8. Kat	8. Kat	100	1000000	
9	9. Kat	9. Kat	100	1000000	
10	10. Kat	10. Kat	100	1000000	

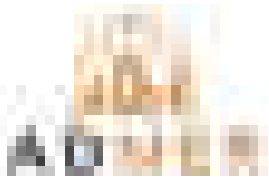

1	2	3	4	5	6	7	8	9	10	11	12	13	14	15	16	17	18	19	20	21	22	23	24	25	26	27	28	29	30	31	32	33	34	35	36	37	38	39	40	41	42	43	44	45	46	47	48	49	50	51	52	53	54	55	56	57	58	59	60	61	62	63	64	65	66	67	68	69	70	71	72	73	74	75	76	77	78	79	80	81	82	83	84	85	86	87	88	89	90	91	92	93	94	95	96	97	98	99	100
---	---	---	---	---	---	---	---	---	----	----	----	----	----	----	----	----	----	----	----	----	----	----	----	----	----	----	----	----	----	----	----	----	----	----	----	----	----	----	----	----	----	----	----	----	----	----	----	----	----	----	----	----	----	----	----	----	----	----	----	----	----	----	----	----	----	----	----	----	----	----	----	----	----	----	----	----	----	----	----	----	----	----	----	----	----	----	----	----	----	----	----	----	----	----	----	----	----	----	-----

1	2	3	4	5	6	7	8	9	10	11	12	13	14	15	16	17	18	19	20	21	22	23	24	25	26	27	28	29	30	31	32	33	34	35	36	37	38	39	40	41	42	43	44	45	46	47	48	49	50	51	52	53	54	55	56	57	58	59	60	61	62	63	64	65	66	67	68	69	70	71	72	73	74	75	76	77	78	79	80	81	82	83	84	85	86	87	88	89	90	91	92	93	94	95	96	97	98	99	100
---	---	---	---	---	---	---	---	---	----	----	----	----	----	----	----	----	----	----	----	----	----	----	----	----	----	----	----	----	----	----	----	----	----	----	----	----	----	----	----	----	----	----	----	----	----	----	----	----	----	----	----	----	----	----	----	----	----	----	----	----	----	----	----	----	----	----	----	----	----	----	----	----	----	----	----	----	----	----	----	----	----	----	----	----	----	----	----	----	----	----	----	----	----	----	----	----	----	----	-----



Yıl	Yarıyıl	Ortalama	Not
2023-2024	1. Yarıyıl	75	Orta
2023-2024	2. Yarıyıl	75	Orta
2023-2024	Yıllık Ortalama	75	Orta

Yıl	Yarıyıl	Ortalama	Not
2023-2024	1. Yarıyıl	75	Orta
2023-2024	2. Yarıyıl	75	Orta
2023-2024	Yıllık Ortalama	75	Orta



This is a highly blurred architectural drawing of a house plan. It shows a rectangular layout with several rooms and a central area. The lines are faint and difficult to discern, but the overall structure appears to be a standard residential floor plan with multiple rooms and a central hallway or open area.



This is a second, highly blurred architectural drawing of a house plan, similar to the one above. It shows a rectangular layout with several rooms and a central area. The lines are faint and difficult to discern, but the overall structure appears to be a standard residential floor plan with multiple rooms and a central hallway or open area.



Yıl	Yarıyıl	Ortalama	Not
2023	1. Yarıyıl	75	75
2023	2. Yarıyıl	75	75
2023	Yıllık Ortalama	75	75

Yıl	Yarıyıl	Ortalama	Not
2023	1. Yarıyıl	75	75
2023	2. Yarıyıl	75	75
2023	Yıllık Ortalama	75	75



Yıl	1	2	3	4	5	6	7	8	9	10	11	12
2011												
2012												
2013												
2014												
2015												
2016												
2017												
2018												
2019												
2020												
2021												
2022												
2023												
2024												
2025												
2026												
2027												
2028												
2029												
2030												

Yıl	1	2	3	4	5	6	7	8	9	10	11	12
2011												
2012												
2013												
2014												
2015												
2016												
2017												
2018												
2019												
2020												
2021												
2022												
2023												
2024												
2025												
2026												
2027												
2028												
2029												
2030												



Yıl	1	2	3	4	5	6	7	8	9	10
2015										
2016										
2017										
2018										
2019										
2020										
2021										
2022										
2023										
2024										
2025										
2026										
2027										
2028										
2029										
2030										

Yıl	1	2	3	4	5	6	7	8	9	10
2015										
2016										
2017										
2018										
2019										
2020										
2021										
2022										
2023										
2024										
2025										
2026										
2027										
2028										
2029										
2030										



Yıl	Yarıyıl	Ortalama	Not
2023-2024	1. Yarıyıl	75	75
2023-2024	2. Yarıyıl	75	75
2023-2024	Ortalama	75	75

Yıl	Yarıyıl	Ortalama	Not
2023-2024	1. Yarıyıl	75	75
2023-2024	2. Yarıyıl	75	75
2023-2024	Ortalama	75	75

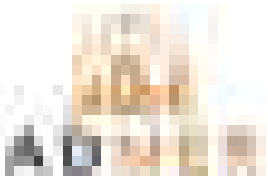

Yıl	Ay	Gün	Ölçüm	Değer
2023	01	01	100	100
2023	01	02	100	100
2023	01	03	100	100
2023	01	04	100	100
2023	01	05	100	100
2023	01	06	100	100
2023	01	07	100	100
2023	01	08	100	100
2023	01	09	100	100
2023	01	10	100	100
2023	01	11	100	100
2023	01	12	100	100

Yıl	Ay	Gün	Ölçüm	Değer
2023	01	01	100	100
2023	01	02	100	100
2023	01	03	100	100
2023	01	04	100	100
2023	01	05	100	100
2023	01	06	100	100
2023	01	07	100	100
2023	01	08	100	100
2023	01	09	100	100
2023	01	10	100	100
2023	01	11	100	100
2023	01	12	100	100

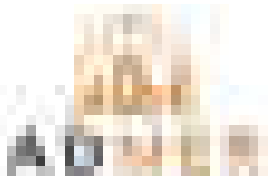

Yıl	Yarıyıl	Ortalama	Not
2023	1. Yarıyıl	72	72
2023	2. Yarıyıl	72	72
2023	Ortalama	72	72

Yıl	Yarıyıl	Ortalama	Not
2023	1. Yarıyıl	72	72
2023	2. Yarıyıl	72	72
2023	Ortalama	72	72



Yıl	Yarıyıl	Not	Yorum
2023-2024	1. Yarıyıl	75	
2023-2024	2. Yarıyıl	75	
2023-2024	Ortalama	75	

Yıl	Yarıyıl	Not	Yorum
2023-2024	1. Yarıyıl	75	
2023-2024	2. Yarıyıl	75	
2023-2024	Ortalama	75	



Yıl	Yarıyıl	Ortalama	Not
2019-2020	1. Yarıyıl	72	72
2019-2020	2. Yarıyıl	72	72
2019-2020	Ortalama	72	72

Yıl	Yarıyıl	Ortalama	Not
2019-2020	1. Yarıyıl	72	72
2019-2020	2. Yarıyıl	72	72
2019-2020	Ortalama	72	72



Yıl	Yarıyıl	Ortalama	Not
2019-2020	1. Yarıyıl	75,00	75,00
2019-2020	2. Yarıyıl	75,00	75,00
2019-2020	Ortalama	75,00	75,00

Yıl	Yarıyıl	Ortalama	Not
2019-2020	1. Yarıyıl	75,00	75,00
2019-2020	2. Yarıyıl	75,00	75,00
2019-2020	Ortalama	75,00	75,00



1	2	3	4	5	6	7	8	9	10
11	12	13	14	15	16	17	18	19	20
21	22	23	24	25	26	27	28	29	30
31	32	33	34	35	36	37	38	39	40
41	42	43	44	45	46	47	48	49	50
51	52	53	54	55	56	57	58	59	60
61	62	63	64	65	66	67	68	69	70
71	72	73	74	75	76	77	78	79	80
81	82	83	84	85	86	87	88	89	90
91	92	93	94	95	96	97	98	99	100

1	2	3	4	5	6	7	8	9	10
11	12	13	14	15	16	17	18	19	20
21	22	23	24	25	26	27	28	29	30
31	32	33	34	35	36	37	38	39	40
41	42	43	44	45	46	47	48	49	50
51	52	53	54	55	56	57	58	59	60
61	62	63	64	65	66	67	68	69	70
71	72	73	74	75	76	77	78	79	80
81	82	83	84	85	86	87	88	89	90
91	92	93	94	95	96	97	98	99	100

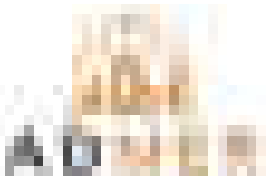

KİMLİK BİLGİLERİ		KİMLİK BİLGİLERİ	
Adı Soyadı		Adı Soyadı	
Doğum Tarihi		Doğum Tarihi	
Doğum Yeri		Doğum Yeri	
Kimlik No		Kimlik No	
İmza		İmza	

KİMLİK BİLGİLERİ		KİMLİK BİLGİLERİ	
Adı Soyadı		Adı Soyadı	
Doğum Tarihi		Doğum Tarihi	
Doğum Yeri		Doğum Yeri	
Kimlik No		Kimlik No	
İmza		İmza	



Yıl	Yarıyıl	Ortalama	Not
2019-2020	1. Yarıyıl	72,5	72,5
2019-2020	2. Yarıyıl	72,5	72,5
2019-2020	Ortalama	72,5	72,5

Yıl	Yarıyıl	Ortalama	Not
2019-2020	1. Yarıyıl	72,5	72,5
2019-2020	2. Yarıyıl	72,5	72,5
2019-2020	Ortalama	72,5	72,5

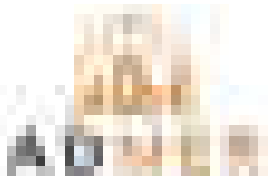

Yıl	Yarıyıl	Ortalama	Not
2019-2020	1. Yarıyıl	75	75
2019-2020	2. Yarıyıl	75	75
2019-2020	Ortalama	75	75
2019-2020	Not	75	75

Yıl	Yarıyıl	Ortalama	Not
2019-2020	1. Yarıyıl	75	75
2019-2020	2. Yarıyıl	75	75
2019-2020	Ortalama	75	75
2019-2020	Not	75	75



KONU: ...		NO: ...	TARİH: ...
...
...
...
...
...
...
...
...

KONU: ...		NO: ...	TARİH: ...
...
...
...
...
...
...
...
...

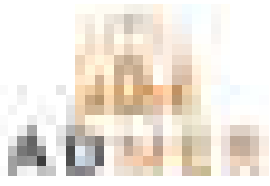

NO	TANIMLAMA	DEĞER	DEĞERLER
1			
2			
3			
4			
5			
6			
7			
8			
9			
10			
11			
12			
13			
14			
15			
16			
17			
18			
19			
20			
21			
22			
23			
24			
25			
26			
27			
28			
29			
30			
31			
32			
33			
34			
35			
36			
37			
38			
39			
40			
41			
42			
43			
44			
45			
46			
47			
48			
49			
50			
51			
52			
53			
54			
55			
56			
57			
58			
59			
60			
61			
62			
63			
64			
65			
66			
67			
68			
69			
70			
71			
72			
73			
74			
75			
76			
77			
78			
79			
80			
81			
82			
83			
84			
85			
86			
87			
88			
89			
90			
91			
92			
93			
94			
95			
96			
97			
98			
99			
100			

NO	TANIMLAMA	DEĞER	DEĞERLER
1			
2			
3			
4			
5			
6			
7			
8			
9			
10			
11			
12			
13			
14			
15			
16			
17			
18			
19			
20			
21			
22			
23			
24			
25			
26			
27			
28			
29			
30			
31			
32			
33			
34			
35			
36			
37			
38			
39			
40			
41			
42			
43			
44			
45			
46			
47			
48			
49			
50			
51			
52			
53			
54			
55			
56			
57			
58			
59			
60			
61			
62			
63			
64			
65			
66			
67			
68			
69			
70			
71			
72			
73			
74			
75			
76			
77			
78			
79			
80			
81			
82			
83			
84			
85			
86			
87			
88			
89			
90			
91			
92			
93			
94			
95			
96			
97			
98			
99			
100			

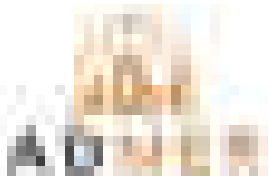

Yıl	Ölçme Tarihi	Ölçme Yeri	Ölçme Sonucu	Ölçme Durumu
2023	01/01/2023
2023	01/02/2023
2023	01/03/2023
2023	01/04/2023
2023	01/05/2023
2023	01/06/2023
2023	01/07/2023
2023	01/08/2023
2023	01/09/2023
2023	01/10/2023
2023	01/11/2023
2023	01/12/2023
2023	01/01/2024

Yıl	Ölçme Tarihi	Ölçme Yeri	Ölçme Sonucu	Ölçme Durumu
2023	01/01/2023
2023	01/02/2023
2023	01/03/2023
2023	01/04/2023
2023	01/05/2023
2023	01/06/2023
2023	01/07/2023
2023	01/08/2023
2023	01/09/2023
2023	01/10/2023
2023	01/11/2023
2023	01/12/2023
2023	01/01/2024

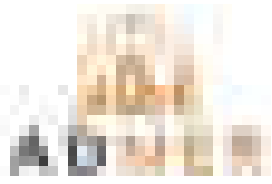

1	2	3	4	5	6	7	8	9	10	11	12	13	14	15	16	17	18	19	20	21	22	23	24	25	26	27	28	29	30	31	32	33	34	35	36	37	38	39	40	41	42	43	44	45	46	47	48	49	50	51	52	53	54	55	56	57	58	59	60	61	62	63	64	65	66	67	68	69	70	71	72	73	74	75	76	77	78	79	80	81	82	83	84	85	86	87	88	89	90	91	92	93	94	95	96	97	98	99	100
---	---	---	---	---	---	---	---	---	----	----	----	----	----	----	----	----	----	----	----	----	----	----	----	----	----	----	----	----	----	----	----	----	----	----	----	----	----	----	----	----	----	----	----	----	----	----	----	----	----	----	----	----	----	----	----	----	----	----	----	----	----	----	----	----	----	----	----	----	----	----	----	----	----	----	----	----	----	----	----	----	----	----	----	----	----	----	----	----	----	----	----	----	----	----	----	----	----	----	-----

1	2	3	4	5	6	7	8	9	10	11	12	13	14	15	16	17	18	19	20	21	22	23	24	25	26	27	28	29	30	31	32	33	34	35	36	37	38	39	40	41	42	43	44	45	46	47	48	49	50	51	52	53	54	55	56	57	58	59	60	61	62	63	64	65	66	67	68	69	70	71	72	73	74	75	76	77	78	79	80	81	82	83	84	85	86	87	88	89	90	91	92	93	94	95	96	97	98	99	100
---	---	---	---	---	---	---	---	---	----	----	----	----	----	----	----	----	----	----	----	----	----	----	----	----	----	----	----	----	----	----	----	----	----	----	----	----	----	----	----	----	----	----	----	----	----	----	----	----	----	----	----	----	----	----	----	----	----	----	----	----	----	----	----	----	----	----	----	----	----	----	----	----	----	----	----	----	----	----	----	----	----	----	----	----	----	----	----	----	----	----	----	----	----	----	----	----	----	----	-----

Yıl	Yarıyıl	Öğrenci No	Adı Soyadı	Değerlendirme
2023-2024	1. Yarıyıl	12345678	Ali Mehmet	75
2023-2024	2. Yarıyıl	12345678	Ali Mehmet	80
2023-2024	1. Yarıyıl	12345679	Ayşe Fatma	82
2023-2024	2. Yarıyıl	12345679	Ayşe Fatma	78
2023-2024	1. Yarıyıl	12345680	Ömer Can	70
2023-2024	2. Yarıyıl	12345680	Ömer Can	75
2023-2024	1. Yarıyıl	12345681	Elif Zeynep	85
2023-2024	2. Yarıyıl	12345681	Elif Zeynep	80
2023-2024	1. Yarıyıl	12345682	Emre Berk	72
2023-2024	2. Yarıyıl	12345682	Emre Berk	77
2023-2024	1. Yarıyıl	12345683	Deniz Ayşe	88
2023-2024	2. Yarıyıl	12345683	Deniz Ayşe	83
2023-2024	1. Yarıyıl	12345684	Harun Ali	76
2023-2024	2. Yarıyıl	12345684	Harun Ali	81
2023-2024	1. Yarıyıl	12345685	İrem Elif	84
2023-2024	2. Yarıyıl	12345685	İrem Elif	79
2023-2024	1. Yarıyıl	12345686	Kaan Emre	73
2023-2024	2. Yarıyıl	12345686	Kaan Emre	78
2023-2024	1. Yarıyıl	12345687	Leyla Zeynep	86
2023-2024	2. Yarıyıl	12345687	Leyla Zeynep	81
2023-2024	1. Yarıyıl	12345688	Mehmet Ali	74
2023-2024	2. Yarıyıl	12345688	Mehmet Ali	79
2023-2024	1. Yarıyıl	12345689	Nazım Can	87
2023-2024	2. Yarıyıl	12345689	Nazım Can	82
2023-2024	1. Yarıyıl	12345690	Özge Ayşe	71
2023-2024	2. Yarıyıl	12345690	Özge Ayşe	76
2023-2024	1. Yarıyıl	12345691	Sevgi Elif	89
2023-2024	2. Yarıyıl	12345691	Sevgi Elif	84
2023-2024	1. Yarıyıl	12345692	Taylan Ali	77
2023-2024	2. Yarıyıl	12345692	Taylan Ali	82
2023-2024	1. Yarıyıl	12345693	Zeynep Ayşe	83
2023-2024	2. Yarıyıl	12345693	Zeynep Ayşe	78
2023-2024	1. Yarıyıl	12345694	Yusuf Can	79
2023-2024	2. Yarıyıl	12345694	Yusuf Can	84
2023-2024	1. Yarıyıl	12345695	Yasemin Elif	86
2023-2024	2. Yarıyıl	12345695	Yasemin Elif	81
2023-2024	1. Yarıyıl	12345696	Yılmaz Ali	75
2023-2024	2. Yarıyıl	12345696	Yılmaz Ali	80
2023-2024	1. Yarıyıl	12345697	Zeynep Ayşe	82
2023-2024	2. Yarıyıl	12345697	Zeynep Ayşe	77
2023-2024	1. Yarıyıl	12345698	Ali Mehmet	76
2023-2024	2. Yarıyıl	12345698	Ali Mehmet	81
2023-2024	1. Yarıyıl	12345699	Ayşe Fatma	84
2023-2024	2. Yarıyıl	12345699	Ayşe Fatma	79
2023-2024	1. Yarıyıl	12345700	Ömer Can	72
2023-2024	2. Yarıyıl	12345700	Ömer Can	77

Yıl	Yarıyıl	Öğrenci No	Adı Soyadı	Değerlendirme
2023-2024	1. Yarıyıl	12345701	Elif Zeynep	85
2023-2024	2. Yarıyıl	12345701	Elif Zeynep	80
2023-2024	1. Yarıyıl	12345702	Emre Berk	70
2023-2024	2. Yarıyıl	12345702	Emre Berk	75
2023-2024	1. Yarıyıl	12345703	Deniz Ayşe	88
2023-2024	2. Yarıyıl	12345703	Deniz Ayşe	83
2023-2024	1. Yarıyıl	12345704	Harun Ali	76
2023-2024	2. Yarıyıl	12345704	Harun Ali	81
2023-2024	1. Yarıyıl	12345705	İrem Elif	84
2023-2024	2. Yarıyıl	12345705	İrem Elif	79
2023-2024	1. Yarıyıl	12345706	Kaan Emre	73
2023-2024	2. Yarıyıl	12345706	Kaan Emre	78
2023-2024	1. Yarıyıl	12345707	Leyla Zeynep	86
2023-2024	2. Yarıyıl	12345707	Leyla Zeynep	81
2023-2024	1. Yarıyıl	12345708	Mehmet Ali	74
2023-2024	2. Yarıyıl	12345708	Mehmet Ali	79
2023-2024	1. Yarıyıl	12345709	Nazım Can	87
2023-2024	2. Yarıyıl	12345709	Nazım Can	82
2023-2024	1. Yarıyıl	12345710	Özge Ayşe	71
2023-2024	2. Yarıyıl	12345710	Özge Ayşe	76
2023-2024	1. Yarıyıl	12345711	Sevgi Elif	89
2023-2024	2. Yarıyıl	12345711	Sevgi Elif	84
2023-2024	1. Yarıyıl	12345712	Taylan Ali	77
2023-2024	2. Yarıyıl	12345712	Taylan Ali	82
2023-2024	1. Yarıyıl	12345713	Zeynep Ayşe	83
2023-2024	2. Yarıyıl	12345713	Zeynep Ayşe	78
2023-2024	1. Yarıyıl	12345714	Yusuf Can	79
2023-2024	2. Yarıyıl	12345714	Yusuf Can	84
2023-2024	1. Yarıyıl	12345715	Yasemin Elif	86
2023-2024	2. Yarıyıl	12345715	Yasemin Elif	81
2023-2024	1. Yarıyıl	12345716	Yılmaz Ali	75
2023-2024	2. Yarıyıl	12345716	Yılmaz Ali	80
2023-2024	1. Yarıyıl	12345717	Zeynep Ayşe	82
2023-2024	2. Yarıyıl	12345717	Zeynep Ayşe	77
2023-2024	1. Yarıyıl	12345718	Ali Mehmet	76
2023-2024	2. Yarıyıl	12345718	Ali Mehmet	81
2023-2024	1. Yarıyıl	12345719	Ayşe Fatma	84
2023-2024	2. Yarıyıl	12345719	Ayşe Fatma	79
2023-2024	1. Yarıyıl	12345720	Ömer Can	72
2023-2024	2. Yarıyıl	12345720	Ömer Can	77

Yazılan	Okunulan	Değerlendirme

Yazılan	Okunulan	Değerlendirme



Yıl	Yarıyıl	Ortalama	Not
2019-2020	1. Yarıyıl	75	75
2019-2020	2. Yarıyıl	75	75
2019-2020	Yıllık Ortalama	75	75

Yıl	Yarıyıl	Ortalama	Not
2019-2020	1. Yarıyıl	75	75
2019-2020	2. Yarıyıl	75	75
2019-2020	Yıllık Ortalama	75	75



Yıl	Araştırma	Yapılan İşler	Yapılan İşler	Yapılan İşler

Yıl	Araştırma	Yapılan İşler	Yapılan İşler	Yapılan İşler



...
...
...
...

...
...
...
...



Yıl	Yarıyıl	Ortalama	Not
2023	1. Yarıyıl	75	75
2023	2. Yarıyıl	75	75
2023	Ortalama	75	75
2023	Not	75	75

Yıl	Yarıyıl	Ortalama	Not
2023	1. Yarıyıl	75	75
2023	2. Yarıyıl	75	75
2023	Ortalama	75	75
2023	Not	75	75

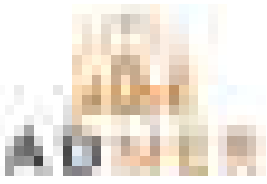

Yıl	1	2	3	4	5	6	7	8	9	10
2011										
2012										
2013										
2014										
2015										
2016										
2017										
2018										
2019										
2020										
2021										
2022										
2023										
2024										
2025										
2026										
2027										
2028										
2029										
2030										
2031										
2032										
2033										
2034										
2035										
2036										
2037										
2038										
2039										
2040										

Yıl	1	2	3	4	5	6	7	8	9	10
2011										
2012										
2013										
2014										
2015										
2016										
2017										
2018										
2019										
2020										
2021										
2022										
2023										
2024										
2025										
2026										
2027										
2028										
2029										
2030										
2031										
2032										
2033										
2034										
2035										
2036										
2037										
2038										
2039										
2040										



1	2	3	4	5	6	7	8	9	10	11	12	13	14	15	16	17	18	19	20	21	22	23	24	25	26	27	28	29	30	31	32	33	34	35	36	37	38	39	40	41	42	43	44	45	46	47	48	49	50	51	52	53	54	55	56	57	58	59	60	61	62	63	64	65	66	67	68	69	70	71	72	73	74	75	76	77	78	79	80	81	82	83	84	85	86	87	88	89	90	91	92	93	94	95	96	97	98	99	100
---	---	---	---	---	---	---	---	---	----	----	----	----	----	----	----	----	----	----	----	----	----	----	----	----	----	----	----	----	----	----	----	----	----	----	----	----	----	----	----	----	----	----	----	----	----	----	----	----	----	----	----	----	----	----	----	----	----	----	----	----	----	----	----	----	----	----	----	----	----	----	----	----	----	----	----	----	----	----	----	----	----	----	----	----	----	----	----	----	----	----	----	----	----	----	----	----	----	----	-----

1	2	3	4	5	6	7	8	9	10	11	12	13	14	15	16	17	18	19	20	21	22	23	24	25	26	27	28	29	30	31	32	33	34	35	36	37	38	39	40	41	42	43	44	45	46	47	48	49	50	51	52	53	54	55	56	57	58	59	60	61	62	63	64	65	66	67	68	69	70	71	72	73	74	75	76	77	78	79	80	81	82	83	84	85	86	87	88	89	90	91	92	93	94	95	96	97	98	99	100
---	---	---	---	---	---	---	---	---	----	----	----	----	----	----	----	----	----	----	----	----	----	----	----	----	----	----	----	----	----	----	----	----	----	----	----	----	----	----	----	----	----	----	----	----	----	----	----	----	----	----	----	----	----	----	----	----	----	----	----	----	----	----	----	----	----	----	----	----	----	----	----	----	----	----	----	----	----	----	----	----	----	----	----	----	----	----	----	----	----	----	----	----	----	----	----	----	----	----	-----



Yıl	Yarıyıl	Ortalama	Not
2023	1. Yarıyıl	75	Orta
2023	2. Yarıyıl	75	Orta
2023	Yıllık Ortalama	75	Orta

Yıl	Yarıyıl	Ortalama	Not
2022	1. Yarıyıl	75	Orta
2022	2. Yarıyıl	75	Orta
2022	Yıllık Ortalama	75	Orta



Yıl	Yarıyıl	Öğretim Elemanı	Öğretim Yılı	Öğretim Yarıyılı
2015-2016	1	Dr. Öğr. Üyesi	2015	1
2015-2016	2	Dr. Öğr. Üyesi	2015	2
2016-2017	1	Dr. Öğr. Üyesi	2016	1
2016-2017	2	Dr. Öğr. Üyesi	2016	2
2017-2018	1	Dr. Öğr. Üyesi	2017	1
2017-2018	2	Dr. Öğr. Üyesi	2017	2
2018-2019	1	Dr. Öğr. Üyesi	2018	1
2018-2019	2	Dr. Öğr. Üyesi	2018	2
2019-2020	1	Dr. Öğr. Üyesi	2019	1
2019-2020	2	Dr. Öğr. Üyesi	2019	2

Yıl	Yarıyıl	Öğretim Elemanı	Öğretim Yılı	Öğretim Yarıyılı
2015-2016	1	Dr. Öğr. Üyesi	2015	1
2015-2016	2	Dr. Öğr. Üyesi	2015	2
2016-2017	1	Dr. Öğr. Üyesi	2016	1
2016-2017	2	Dr. Öğr. Üyesi	2016	2
2017-2018	1	Dr. Öğr. Üyesi	2017	1
2017-2018	2	Dr. Öğr. Üyesi	2017	2
2018-2019	1	Dr. Öğr. Üyesi	2018	1
2018-2019	2	Dr. Öğr. Üyesi	2018	2
2019-2020	1	Dr. Öğr. Üyesi	2019	1
2019-2020	2	Dr. Öğr. Üyesi	2019	2

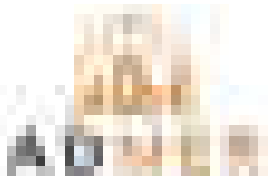

Yıl	Yarıyıl	Not	Yorum
2023	1. Yarıyıl	70	
2023	2. Yarıyıl	70	
2023	3. Yarıyıl	70	
2023	4. Yarıyıl	70	
2023	5. Yarıyıl	70	
2023	6. Yarıyıl	70	
2023	7. Yarıyıl	70	
2023	8. Yarıyıl	70	
2023	9. Yarıyıl	70	
2023	10. Yarıyıl	70	
2023	11. Yarıyıl	70	
2023	12. Yarıyıl	70	

Yıl	Yarıyıl	Not	Yorum
2023	1. Yarıyıl	70	
2023	2. Yarıyıl	70	
2023	3. Yarıyıl	70	
2023	4. Yarıyıl	70	
2023	5. Yarıyıl	70	
2023	6. Yarıyıl	70	
2023	7. Yarıyıl	70	
2023	8. Yarıyıl	70	
2023	9. Yarıyıl	70	
2023	10. Yarıyıl	70	
2023	11. Yarıyıl	70	
2023	12. Yarıyıl	70	

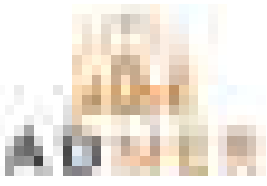



Kısa Adres		Uzun Adres	
1	1	1	1
2	2	2	2
3	3	3	3
4	4	4	4
5	5	5	5
6	6	6	6
7	7	7	7
8	8	8	8
9	9	9	9
10	10	10	10
11	11	11	11
12	12	12	12
13	13	13	13
14	14	14	14
15	15	15	15
16	16	16	16
17	17	17	17
18	18	18	18
19	19	19	19
20	20	20	20
21	21	21	21
22	22	22	22
23	23	23	23
24	24	24	24
25	25	25	25
26	26	26	26
27	27	27	27
28	28	28	28
29	29	29	29
30	30	30	30
31	31	31	31
32	32	32	32
33	33	33	33
34	34	34	34
35	35	35	35
36	36	36	36
37	37	37	37
38	38	38	38
39	39	39	39
40	40	40	40
41	41	41	41
42	42	42	42
43	43	43	43
44	44	44	44
45	45	45	45
46	46	46	46
47	47	47	47
48	48	48	48
49	49	49	49
50	50	50	50
51	51	51	51
52	52	52	52
53	53	53	53
54	54	54	54
55	55	55	55
56	56	56	56
57	57	57	57
58	58	58	58
59	59	59	59
60	60	60	60
61	61	61	61
62	62	62	62
63	63	63	63
64	64	64	64
65	65	65	65
66	66	66	66
67	67	67	67
68	68	68	68
69	69	69	69
70	70	70	70
71	71	71	71
72	72	72	72
73	73	73	73
74	74	74	74
75	75	75	75
76	76	76	76
77	77	77	77
78	78	78	78
79	79	79	79
80	80	80	80
81	81	81	81
82	82	82	82
83	83	83	83
84	84	84	84
85	85	85	85
86	86	86	86
87	87	87	87
88	88	88	88
89	89	89	89
90	90	90	90
91	91	91	91
92	92	92	92
93	93	93	93
94	94	94	94
95	95	95	95
96	96	96	96
97	97	97	97
98	98	98	98
99	99	99	99
100	100	100	100

Kısa Adres		Uzun Adres	
1	1	1	1
2	2	2	2
3	3	3	3
4	4	4	4
5	5	5	5
6	6	6	6
7	7	7	7
8	8	8	8
9	9	9	9
10	10	10	10
11	11	11	11
12	12	12	12
13	13	13	13
14	14	14	14
15	15	15	15
16	16	16	16
17	17	17	17
18	18	18	18
19	19	19	19
20	20	20	20
21	21	21	21
22	22	22	22
23	23	23	23
24	24	24	24
25	25	25	25
26	26	26	26
27	27	27	27
28	28	28	28
29	29	29	29
30	30	30	30
31	31	31	31
32	32	32	32
33	33	33	33
34	34	34	34
35	35	35	35
36	36	36	36
37	37	37	37
38	38	38	38
39	39	39	39
40	40	40	40
41	41	41	41
42	42	42	42
43	43	43	43
44	44	44	44
45	45	45	45
46	46	46	46
47	47	47	47
48	48	48	48
49	49	49	49
50	50	50	50
51	51	51	51
52	52	52	52
53	53	53	53
54	54	54	54
55	55	55	55
56	56	56	56
57	57	57	57
58	58	58	58
59	59	59	59
60	60	60	60
61	61	61	61
62	62	62	62
63	63	63	63
64	64	64	64
65	65	65	65
66	66	66	66
67	67	67	67
68	68	68	68
69	69	69	69
70	70	70	70
71	71	71	71
72	72	72	72
73	73	73	73
74	74	74	74
75	75	75	75
76	76	76	76
77	77	77	77
78	78	78	78
79	79	79	79
80	80	80	80
81	81	81	81
82	82	82	82
83	83	83	83
84	84	84	84
85	85	85	85
86	86	86	86
87	87	87	87
88	88	88	88
89	89	89	89
90	90	90	90
91	91	91	91
92	92	92	92
93	93	93	93
94	94	94	94
95	95	95	95
96	96	96	96
97	97	97	97
98	98	98	98
99	99	99	99
100	100	100	100



Yurt Mahallesi 71363 Sokak		No:1/1 Çukurova / Adana	
1	2	3	4
5	6	7	8
9	10	11	12
13	14	15	16
17	18	19	20
21	22	23	24
25	26	27	28
29	30	31	32
33	34	35	36
37	38	39	40
41	42	43	44
45	46	47	48
49	50	51	52
53	54	55	56
57	58	59	60
61	62	63	64
65	66	67	68
69	70	71	72
73	74	75	76
77	78	79	80
81	82	83	84
85	86	87	88
89	90	91	92
93	94	95	96
97	98	99	100

Yurt Mahallesi 71363 Sokak		No:1/1 Çukurova / Adana	
1	2	3	4
5	6	7	8
9	10	11	12
13	14	15	16
17	18	19	20
21	22	23	24
25	26	27	28
29	30	31	32
33	34	35	36
37	38	39	40
41	42	43	44
45	46	47	48
49	50	51	52
53	54	55	56
57	58	59	60
61	62	63	64
65	66	67	68
69	70	71	72
73	74	75	76
77	78	79	80
81	82	83	84
85	86	87	88
89	90	91	92
93	94	95	96
97	98	99	100

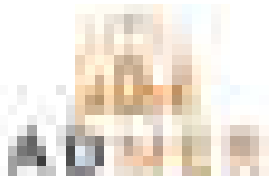

Yıl	Yarı	Okul	Sınıf	Öğretmen	Değerlendirme
2023	1
2023	2
2023	3
2023	4
2023	5

Yıl	Yarı	Okul	Sınıf	Öğretmen	Değerlendirme
2023	1
2023	2
2023	3
2023	4
2023	5

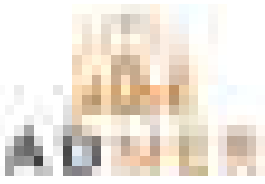

No	Tarih	İşin Adı	Başlangıç Tarihi	Bitiş Tarihi	Ölçülen Uzunluk (m)	Ölçülen Geniřlik (m)	Ölçülen Alan (m ²)	Notlar
1								
2								
3								
4								
5								
6								
7								
8								
9								
10								
11								
12								
13								
14								
15								
16								
17								
18								
19								
20								

No	Tarih	İşin Adı	Başlangıç Tarihi	Bitiş Tarihi	Ölçülen Uzunluk (m)	Ölçülen Geniřlik (m)	Ölçülen Alan (m ²)	Notlar
1								
2								
3								
4								
5								
6								
7								
8								
9								
10								
11								
12								
13								
14								
15								
16								
17								
18								
19								
20								

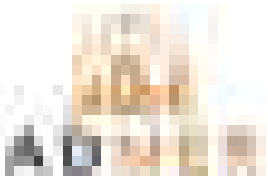

Yıl	Aylık Ortalama	Yıllık Ortalama	Yıllık Ortalama	Yıllık Ortalama	Yıllık Ortalama	Yıllık Ortalama	Yıllık Ortalama	Yıllık Ortalama	Yıllık Ortalama
2017	100	100	100	100	100	100	100	100	100
2018	100	100	100	100	100	100	100	100	100
2019	100	100	100	100	100	100	100	100	100
2020	100	100	100	100	100	100	100	100	100
2021	100	100	100	100	100	100	100	100	100

Yıl	Aylık Ortalama	Yıllık Ortalama	Yıllık Ortalama	Yıllık Ortalama	Yıllık Ortalama	Yıllık Ortalama	Yıllık Ortalama	Yıllık Ortalama	Yıllık Ortalama
2017	100	100	100	100	100	100	100	100	100
2018	100	100	100	100	100	100	100	100	100
2019	100	100	100	100	100	100	100	100	100
2020	100	100	100	100	100	100	100	100	100
2021	100	100	100	100	100	100	100	100	100

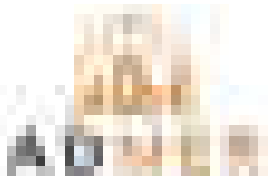

Yıl	Yarıyıl	Öğretim Elemanı	Öğretim Yılı	Öğretim Yarıyılı
2021	1	Dr. Öğr. Üyesi	2021	1
2021	2	Dr. Öğr. Üyesi	2021	2
2022	1	Dr. Öğr. Üyesi	2022	1
2022	2	Dr. Öğr. Üyesi	2022	2
2023	1	Dr. Öğr. Üyesi	2023	1
2023	2	Dr. Öğr. Üyesi	2023	2
2024	1	Dr. Öğr. Üyesi	2024	1
2024	2	Dr. Öğr. Üyesi	2024	2

Yıl	Yarıyıl	Öğretim Elemanı	Öğretim Yılı	Öğretim Yarıyılı
2021	1	Dr. Öğr. Üyesi	2021	1
2021	2	Dr. Öğr. Üyesi	2021	2
2022	1	Dr. Öğr. Üyesi	2022	1
2022	2	Dr. Öğr. Üyesi	2022	2
2023	1	Dr. Öğr. Üyesi	2023	1
2023	2	Dr. Öğr. Üyesi	2023	2
2024	1	Dr. Öğr. Üyesi	2024	1
2024	2	Dr. Öğr. Üyesi	2024	2

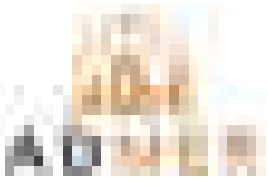

KİMLİK BİLGİLERİ		İŞİ	
Adı Soyadı		Unvanı	
T.C. Kimlik No		İşin Adı	
Doğum Tarihi		İşin Açıldığı Tarih	
Doğum Yeri		İşin Bittiği Tarih	
İlkokul		İşin Durumu	
Ortaokul		İşin İçeriği	
Lise		İşin Amacı	
Üniversite		İşin Sonuçları	
Diğer Eğitim Kurumları		İşin Değerlendirilmesi	

EĞİTİM BİLGİLERİ		İŞİN İZLENİMLERİ	
Okul Adı		İşin Zorlukları	
Okul Türü		İşin Faydaları	
Okul Yılı		İşin Sorunları	
Okulun İçeriği		İşin Başarıları	
Okulun Amacı		İşin Sorunlarının Çözümü	
Okulun Sonuçları		İşin Değerlendirilmesi	
Okulun Değerlendirilmesi		İşin İzlenimleri	
Okulun İzlenimleri		İşin İzlenimlerinin Değerlendirilmesi	
Okulun İzlenimlerinin Değerlendirilmesi		İşin İzlenimlerinin Değerlendirilmesi	
Okulun İzlenimlerinin Değerlendirilmesi		İşin İzlenimlerinin Değerlendirilmesi	



Yıl	Yarı	Ortalama	Değerlendirme
2019-2020	1. Yarı	85	Orta
2019-2020	2. Yarı	85	Orta
2019-2020	Ortalama	85	Orta

Yıl	Yarı	Ortalama	Değerlendirme
2019-2020	1. Yarı	85	Orta
2019-2020	2. Yarı	85	Orta
2019-2020	Ortalama	85	Orta



Yıl	Yarıyıl	Ortalama	Not
2019-2020	1. Yarıyıl	70	70
2019-2020	2. Yarıyıl	70	70
2019-2020	Ortalama	70	70

Yıl	Yarıyıl	Ortalama	Not
2019-2020	1. Yarıyıl	70	70
2019-2020	2. Yarıyıl	70	70
2019-2020	Ortalama	70	70

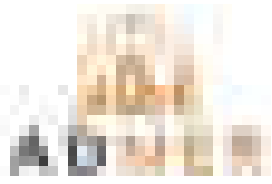

Yıl	Ay	Gün	Ad	Soyad	Yaş	İlkokul	Ortaokul	Lise	Üniversite
2018	01	01	Ali	Yılmaz	15	Yılmaz İlkokulu	Yılmaz Ortaokulu	Yılmaz Lisesi	Yılmaz Üniversitesi
2018	01	01	Ali	Yılmaz	15	Yılmaz İlkokulu	Yılmaz Ortaokulu	Yılmaz Lisesi	Yılmaz Üniversitesi
2018	01	01	Ali	Yılmaz	15	Yılmaz İlkokulu	Yılmaz Ortaokulu	Yılmaz Lisesi	Yılmaz Üniversitesi
2018	01	01	Ali	Yılmaz	15	Yılmaz İlkokulu	Yılmaz Ortaokulu	Yılmaz Lisesi	Yılmaz Üniversitesi
2018	01	01	Ali	Yılmaz	15	Yılmaz İlkokulu	Yılmaz Ortaokulu	Yılmaz Lisesi	Yılmaz Üniversitesi

Yıl	Ay	Gün	Ad	Soyad	Yaş	İlkokul	Ortaokul	Lise	Üniversite
2018	01	01	Ali	Yılmaz	15	Yılmaz İlkokulu	Yılmaz Ortaokulu	Yılmaz Lisesi	Yılmaz Üniversitesi
2018	01	01	Ali	Yılmaz	15	Yılmaz İlkokulu	Yılmaz Ortaokulu	Yılmaz Lisesi	Yılmaz Üniversitesi
2018	01	01	Ali	Yılmaz	15	Yılmaz İlkokulu	Yılmaz Ortaokulu	Yılmaz Lisesi	Yılmaz Üniversitesi
2018	01	01	Ali	Yılmaz	15	Yılmaz İlkokulu	Yılmaz Ortaokulu	Yılmaz Lisesi	Yılmaz Üniversitesi
2018	01	01	Ali	Yılmaz	15	Yılmaz İlkokulu	Yılmaz Ortaokulu	Yılmaz Lisesi	Yılmaz Üniversitesi



Yıl	Yarıyıl	Not	Değerlendirme
2023-2024	1. Yarıyıl	70	Orta
2023-2024	2. Yarıyıl	75	Orta
2023-2024	Ortalama	72,5	Orta

Yıl	Yarıyıl	Not	Değerlendirme
2023-2024	1. Yarıyıl	70	Orta
2023-2024	2. Yarıyıl	75	Orta
2023-2024	Ortalama	72,5	Orta



1	2	3	4	5	6	7	8	9	10	11	12	13	14	15	16	17	18	19	20	21	22	23	24	25	26	27	28	29	30	31	32	33	34	35	36	37	38	39	40	41	42	43	44	45	46	47	48	49	50	51	52	53	54	55	56	57	58	59	60	61	62	63	64	65	66	67	68	69	70	71	72	73	74	75	76	77	78	79	80	81	82	83	84	85	86	87	88	89	90	91	92	93	94	95	96	97	98	99	100
---	---	---	---	---	---	---	---	---	----	----	----	----	----	----	----	----	----	----	----	----	----	----	----	----	----	----	----	----	----	----	----	----	----	----	----	----	----	----	----	----	----	----	----	----	----	----	----	----	----	----	----	----	----	----	----	----	----	----	----	----	----	----	----	----	----	----	----	----	----	----	----	----	----	----	----	----	----	----	----	----	----	----	----	----	----	----	----	----	----	----	----	----	----	----	----	----	----	----	-----

1	2	3	4	5	6	7	8	9	10	11	12	13	14	15	16	17	18	19	20	21	22	23	24	25	26	27	28	29	30	31	32	33	34	35	36	37	38	39	40	41	42	43	44	45	46	47	48	49	50	51	52	53	54	55	56	57	58	59	60	61	62	63	64	65	66	67	68	69	70	71	72	73	74	75	76	77	78	79	80	81	82	83	84	85	86	87	88	89	90	91	92	93	94	95	96	97	98	99	100
---	---	---	---	---	---	---	---	---	----	----	----	----	----	----	----	----	----	----	----	----	----	----	----	----	----	----	----	----	----	----	----	----	----	----	----	----	----	----	----	----	----	----	----	----	----	----	----	----	----	----	----	----	----	----	----	----	----	----	----	----	----	----	----	----	----	----	----	----	----	----	----	----	----	----	----	----	----	----	----	----	----	----	----	----	----	----	----	----	----	----	----	----	----	----	----	----	----	----	-----



Yıl	1	2	3	4	5	6	7	8	9	10	11	12
2011												
2012												
2013												
2014												
2015												
2016												
2017												
2018												
2019												
2020												
2021												
2022												
2023												
2024												
2025												
2026												
2027												
2028												
2029												
2030												

Yıl	1	2	3	4	5	6	7	8	9	10	11	12
2011												
2012												
2013												
2014												
2015												
2016												
2017												
2018												
2019												
2020												
2021												
2022												
2023												
2024												
2025												
2026												
2027												
2028												
2029												
2030												

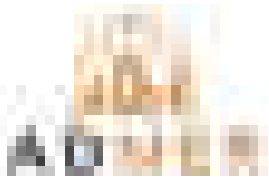

[Faint, illegible text]	[Faint, illegible text]	[Faint, illegible text]	[Faint, illegible text]	[Faint, illegible text]	[Faint, illegible text]
[Faint, illegible text]	[Faint, illegible text]	[Faint, illegible text]	[Faint, illegible text]	[Faint, illegible text]	[Faint, illegible text]

[Faint, illegible text]	[Faint, illegible text]	[Faint, illegible text]	[Faint, illegible text]	[Faint, illegible text]	[Faint, illegible text]
[Faint, illegible text]	[Faint, illegible text]	[Faint, illegible text]	[Faint, illegible text]	[Faint, illegible text]	[Faint, illegible text]

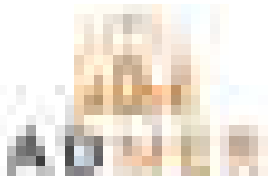

YURT MAHALLESİ 71363 SOKAK NO:1/1 ÇUKUROVA / ADANA		TARİH: 15.05.2023	
1	2	3	4
5	6	7	8
9	10	11	12
13	14	15	16
17	18	19	20
21	22	23	24
25	26	27	28
29	30	31	32
33	34	35	36
37	38	39	40
41	42	43	44
45	46	47	48
49	50	51	52
53	54	55	56
57	58	59	60
61	62	63	64
65	66	67	68
69	70	71	72
73	74	75	76
77	78	79	80
81	82	83	84
85	86	87	88
89	90	91	92
93	94	95	96
97	98	99	100

YURT MAHALLESİ 71363 SOKAK NO:1/1 ÇUKUROVA / ADANA		TARİH: 15.05.2023	
1	2	3	4
5	6	7	8
9	10	11	12
13	14	15	16
17	18	19	20
21	22	23	24
25	26	27	28
29	30	31	32
33	34	35	36
37	38	39	40
41	42	43	44
45	46	47	48
49	50	51	52
53	54	55	56
57	58	59	60
61	62	63	64
65	66	67	68
69	70	71	72
73	74	75	76
77	78	79	80
81	82	83	84
85	86	87	88
89	90	91	92
93	94	95	96
97	98	99	100

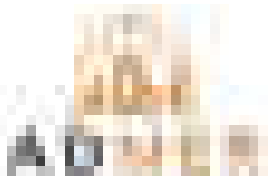

No	Yapı Adı	Yapı No	Yapı Adı	Yapı No
1
2
3
4
5
6
7
8
9
10

No	Yapı Adı	Yapı No	Yapı Adı	Yapı No
1
2
3
4
5
6
7
8
9
10

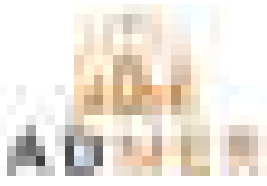



Yıl	Yarıyıl	Ortalama	Not
2019-2020	1. Yarıyıl	75,00	75,00
2019-2020	2. Yarıyıl	75,00	75,00
2019-2020	Ortalama	75,00	75,00

Yıl	Yarıyıl	Ortalama	Not
2019-2020	1. Yarıyıl	75,00	75,00
2019-2020	2. Yarıyıl	75,00	75,00
2019-2020	Ortalama	75,00	75,00



Yıl	Yarıyıl	Ortalama	Not
2023-2024	1. Yarıyıl	75	75
2023-2024	2. Yarıyıl	75	75
2023-2024	Ortalama	75	75

Yıl	Yarıyıl	Ortalama	Not
2023-2024	1. Yarıyıl	75	75
2023-2024	2. Yarıyıl	75	75
2023-2024	Ortalama	75	75



1	2	3	4	5	6	7	8	9	10	11	12	13	14	15	16	17	18	19	20	21	22	23	24	25	26	27	28	29	30	31	32	33	34	35	36	37	38	39	40	41	42	43	44	45	46	47	48	49	50	51	52	53	54	55	56	57	58	59	60	61	62	63	64	65	66	67	68	69	70	71	72	73	74	75	76	77	78	79	80	81	82	83	84	85	86	87	88	89	90	91	92	93	94	95	96	97	98	99	100
---	---	---	---	---	---	---	---	---	----	----	----	----	----	----	----	----	----	----	----	----	----	----	----	----	----	----	----	----	----	----	----	----	----	----	----	----	----	----	----	----	----	----	----	----	----	----	----	----	----	----	----	----	----	----	----	----	----	----	----	----	----	----	----	----	----	----	----	----	----	----	----	----	----	----	----	----	----	----	----	----	----	----	----	----	----	----	----	----	----	----	----	----	----	----	----	----	----	----	-----

1	2	3	4	5	6	7	8	9	10	11	12	13	14	15	16	17	18	19	20	21	22	23	24	25	26	27	28	29	30	31	32	33	34	35	36	37	38	39	40	41	42	43	44	45	46	47	48	49	50	51	52	53	54	55	56	57	58	59	60	61	62	63	64	65	66	67	68	69	70	71	72	73	74	75	76	77	78	79	80	81	82	83	84	85	86	87	88	89	90	91	92	93	94	95	96	97	98	99	100
---	---	---	---	---	---	---	---	---	----	----	----	----	----	----	----	----	----	----	----	----	----	----	----	----	----	----	----	----	----	----	----	----	----	----	----	----	----	----	----	----	----	----	----	----	----	----	----	----	----	----	----	----	----	----	----	----	----	----	----	----	----	----	----	----	----	----	----	----	----	----	----	----	----	----	----	----	----	----	----	----	----	----	----	----	----	----	----	----	----	----	----	----	----	----	----	----	----	----	-----



KURUM ADI		KURUM ADRESİ	
1	2	3	4
5	6	7	8
9	10	11	12
13	14	15	16
17	18	19	20
21	22	23	24
25	26	27	28
29	30	31	32
33	34	35	36
37	38	39	40
41	42	43	44
45	46	47	48
49	50	51	52
53	54	55	56
57	58	59	60
61	62	63	64
65	66	67	68
69	70	71	72
73	74	75	76
77	78	79	80
81	82	83	84
85	86	87	88
89	90	91	92
93	94	95	96
97	98	99	100

KURUM ADI		KURUM ADRESİ	
1	2	3	4
5	6	7	8
9	10	11	12
13	14	15	16
17	18	19	20
21	22	23	24
25	26	27	28
29	30	31	32
33	34	35	36
37	38	39	40
41	42	43	44
45	46	47	48
49	50	51	52
53	54	55	56
57	58	59	60
61	62	63	64
65	66	67	68
69	70	71	72
73	74	75	76
77	78	79	80
81	82	83	84
85	86	87	88
89	90	91	92
93	94	95	96
97	98	99	100





Yıl	Yarıyıl	Öğretim Elemanı	Öğretim Yılı	Öğretim Yarıyılı	Öğretim Elemanı
2023	1	Dr. Öğr. Üyesi Dr. Öğr. Üyesi Dr. Öğr. Üyesi	2023	1	Dr. Öğr. Üyesi Dr. Öğr. Üyesi Dr. Öğr. Üyesi
2023	2	Dr. Öğr. Üyesi Dr. Öğr. Üyesi Dr. Öğr. Üyesi	2023	2	Dr. Öğr. Üyesi Dr. Öğr. Üyesi Dr. Öğr. Üyesi
2022	1	Dr. Öğr. Üyesi Dr. Öğr. Üyesi Dr. Öğr. Üyesi	2022	1	Dr. Öğr. Üyesi Dr. Öğr. Üyesi Dr. Öğr. Üyesi
2022	2	Dr. Öğr. Üyesi Dr. Öğr. Üyesi Dr. Öğr. Üyesi	2022	2	Dr. Öğr. Üyesi Dr. Öğr. Üyesi Dr. Öğr. Üyesi

Yıl	Yarıyıl	Öğretim Elemanı	Öğretim Yılı	Öğretim Yarıyılı	Öğretim Elemanı
2023	1	Dr. Öğr. Üyesi Dr. Öğr. Üyesi Dr. Öğr. Üyesi	2023	1	Dr. Öğr. Üyesi Dr. Öğr. Üyesi Dr. Öğr. Üyesi
2023	2	Dr. Öğr. Üyesi Dr. Öğr. Üyesi Dr. Öğr. Üyesi	2023	2	Dr. Öğr. Üyesi Dr. Öğr. Üyesi Dr. Öğr. Üyesi
2022	1	Dr. Öğr. Üyesi Dr. Öğr. Üyesi Dr. Öğr. Üyesi	2022	1	Dr. Öğr. Üyesi Dr. Öğr. Üyesi Dr. Öğr. Üyesi
2022	2	Dr. Öğr. Üyesi Dr. Öğr. Üyesi Dr. Öğr. Üyesi	2022	2	Dr. Öğr. Üyesi Dr. Öğr. Üyesi Dr. Öğr. Üyesi



Yıl	1	2	3	4	5	6	7	8	9	10	11	12
2011												
2012												
2013												
2014												
2015												
2016												
2017												
2018												
2019												
2020												
2021												
2022												
2023												
2024												
2025												
2026												
2027												
2028												
2029												
2030												

Yıl	1	2	3	4	5	6	7	8	9	10	11	12
2011												
2012												
2013												
2014												
2015												
2016												
2017												
2018												
2019												
2020												
2021												
2022												
2023												
2024												
2025												
2026												
2027												
2028												
2029												
2030												

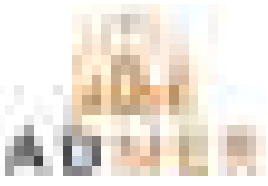

Yıl	Yarıyıl	Ortalama	Not
2023	1. Yarıyıl	70,5	70,5
2023	2. Yarıyıl	70,5	70,5
2023	Ortalama	70,5	70,5
2024	1. Yarıyıl	70,5	70,5
2024	2. Yarıyıl	70,5	70,5
2024	Ortalama	70,5	70,5

Yıl	Yarıyıl	Ortalama	Not
2023	1. Yarıyıl	70,5	70,5
2023	2. Yarıyıl	70,5	70,5
2023	Ortalama	70,5	70,5
2024	1. Yarıyıl	70,5	70,5
2024	2. Yarıyıl	70,5	70,5
2024	Ortalama	70,5	70,5



AD		D	

AD		D	



Sıra No	İşin Adı	Birim	Miktar	İşin Durumu	İşin Başlangıç Tarihi	İşin Bitiş Tarihi
1	Yeni İş					
2						
3						
4						
5						
6						
7						
8						
9						
10						
11						
12						
13						
14						
15						
16						
17						
18						
19						
20						
21						
22						
23						
24						
25						
26						
27						
28						
29						
30						
31						
32						
33						
34						
35						
36						
37						
38						
39						
40						
41						
42						
43						
44						
45						
46						
47						
48						
49						
50						

Sıra No	İşin Adı	Birim	Miktar	İşin Durumu	İşin Başlangıç Tarihi	İşin Bitiş Tarihi
1	Yeni İş					
2						
3						
4						
5						
6						
7						
8						
9						
10						
11						
12						
13						
14						
15						
16						
17						
18						
19						
20						
21						
22						
23						
24						
25						
26						
27						
28						
29						
30						
31						
32						
33						
34						
35						
36						
37						
38						
39						
40						
41						
42						
43						
44						
45						
46						
47						
48						
49						
50						



Yıl	Yarıyıl	Ortalama	Not
2019-2020	1. Yarıyıl	75	75
2019-2020	2. Yarıyıl	75	75
2019-2020	Ortalama	75	75
2018-2019	1. Yarıyıl	75	75
2018-2019	2. Yarıyıl	75	75
2018-2019	Ortalama	75	75
2017-2018	1. Yarıyıl	75	75
2017-2018	2. Yarıyıl	75	75
2017-2018	Ortalama	75	75
2016-2017	1. Yarıyıl	75	75
2016-2017	2. Yarıyıl	75	75
2016-2017	Ortalama	75	75

Yıl	Yarıyıl	Ortalama	Not
2019-2020	1. Yarıyıl	75	75
2019-2020	2. Yarıyıl	75	75
2019-2020	Ortalama	75	75
2018-2019	1. Yarıyıl	75	75
2018-2019	2. Yarıyıl	75	75
2018-2019	Ortalama	75	75
2017-2018	1. Yarıyıl	75	75
2017-2018	2. Yarıyıl	75	75
2017-2018	Ortalama	75	75
2016-2017	1. Yarıyıl	75	75
2016-2017	2. Yarıyıl	75	75
2016-2017	Ortalama	75	75



Yazın Adı	Yazın No	Yazın Durumu	Yazın İçeriği	Yazın Tarihi
...
...
...
...
...
...

Yazın Adı	Yazın No	Yazın Durumu	Yazın İçeriği	Yazın Tarihi
...
...
...
...
...
...
...



1	2	3	4	5	6	7	8	9	10	11	12	13	14	15	16	17	18	19	20	21	22	23	24	25	26	27	28	29	30	31	32	33	34	35	36	37	38	39	40	41	42	43	44	45	46	47	48	49	50	51	52	53	54	55	56	57	58	59	60	61	62	63	64	65	66	67	68	69	70	71	72	73	74	75	76	77	78	79	80	81	82	83	84	85	86	87	88	89	90	91	92	93	94	95	96	97	98	99	100
---	---	---	---	---	---	---	---	---	----	----	----	----	----	----	----	----	----	----	----	----	----	----	----	----	----	----	----	----	----	----	----	----	----	----	----	----	----	----	----	----	----	----	----	----	----	----	----	----	----	----	----	----	----	----	----	----	----	----	----	----	----	----	----	----	----	----	----	----	----	----	----	----	----	----	----	----	----	----	----	----	----	----	----	----	----	----	----	----	----	----	----	----	----	----	----	----	----	----	-----

1	2	3	4	5	6	7	8	9	10	11	12	13	14	15	16	17	18	19	20	21	22	23	24	25	26	27	28	29	30	31	32	33	34	35	36	37	38	39	40	41	42	43	44	45	46	47	48	49	50	51	52	53	54	55	56	57	58	59	60	61	62	63	64	65	66	67	68	69	70	71	72	73	74	75	76	77	78	79	80	81	82	83	84	85	86	87	88	89	90	91	92	93	94	95	96	97	98	99	100
---	---	---	---	---	---	---	---	---	----	----	----	----	----	----	----	----	----	----	----	----	----	----	----	----	----	----	----	----	----	----	----	----	----	----	----	----	----	----	----	----	----	----	----	----	----	----	----	----	----	----	----	----	----	----	----	----	----	----	----	----	----	----	----	----	----	----	----	----	----	----	----	----	----	----	----	----	----	----	----	----	----	----	----	----	----	----	----	----	----	----	----	----	----	----	----	----	----	----	-----



Yıl	Yarıyıl	Öğretim Üyesi	Öğretim Yılı	Öğretim Yarıyılı	Öğretim Yılı	Öğretim Yarıyılı
2019	1	Dr. Öğr. Üyesi	2019	1	2019	1
2019	2	Dr. Öğr. Üyesi	2019	2	2019	2
2020	1	Dr. Öğr. Üyesi	2020	1	2020	1
2020	2	Dr. Öğr. Üyesi	2020	2	2020	2
2021	1	Dr. Öğr. Üyesi	2021	1	2021	1
2021	2	Dr. Öğr. Üyesi	2021	2	2021	2

Yıl	Yarıyıl	Öğretim Üyesi	Öğretim Yılı	Öğretim Yarıyılı	Öğretim Yılı	Öğretim Yarıyılı
2019	1	Dr. Öğr. Üyesi	2019	1	2019	1
2019	2	Dr. Öğr. Üyesi	2019	2	2019	2
2020	1	Dr. Öğr. Üyesi	2020	1	2020	1
2020	2	Dr. Öğr. Üyesi	2020	2	2020	2
2021	1	Dr. Öğr. Üyesi	2021	1	2021	1
2021	2	Dr. Öğr. Üyesi	2021	2	2021	2



Yıl	Yarıyıl	Ortalama	Not
2023	1. Yarıyıl	72	72
2023	2. Yarıyıl	72	72
2023	Ortalama	72	72

Yıl	Yarıyıl	Ortalama	Not
2023	1. Yarıyıl	72	72
2023	2. Yarıyıl	72	72
2023	Ortalama	72	72



KİMLİK BİLGİLERİ		İŞİ	
Adı Soyadı		Unvanı	
Doğum Tarihi		İşin Adı	
Doğum Yeri		İşin Açıldığı Yer	
Kimlik No		İşin Açıldığı Tarih	
İmza		İşin Bitiş Tarihi	
		İşin Bitiş Yeri	

KİMLİK BİLGİLERİ		İŞİ	
Adı Soyadı		Unvanı	
Doğum Tarihi		İşin Adı	
Doğum Yeri		İşin Açıldığı Yer	
Kimlik No		İşin Açıldığı Tarih	
İmza		İşin Bitiş Tarihi	
		İşin Bitiş Yeri	



KİMLİK BİLGİLERİ		İŞİ	
Adı Soyadı		Unvanı	
Doğum Tarihi		İşin Adı	
Doğum Yeri		İşin İçeriği	
Kimlik No		İşin Durumu	
İmza		İşin Başlangıç Tarihi	
		İşin Bitiş Tarihi	

KİMLİK BİLGİLERİ		İŞİ	
Adı Soyadı		Unvanı	
Doğum Tarihi		İşin Adı	
Doğum Yeri		İşin İçeriği	
Kimlik No		İşin Durumu	
İmza		İşin Başlangıç Tarihi	
		İşin Bitiş Tarihi	



Yıl	Yarıyıl	Öğretim Elemanı	Öğretim Yılı	Öğretim Yarıyılı	Öğretim Yılı	Öğretim Yarıyılı
2019-2020	1	Dr. Öğr. Üyesi	2019-2020	1	2019-2020	1
2019-2020	2	Dr. Öğr. Üyesi	2019-2020	2	2019-2020	2
2019-2020	3	Dr. Öğr. Üyesi	2019-2020	3	2019-2020	3
2019-2020	4	Dr. Öğr. Üyesi	2019-2020	4	2019-2020	4
2019-2020	5	Dr. Öğr. Üyesi	2019-2020	5	2019-2020	5
2019-2020	6	Dr. Öğr. Üyesi	2019-2020	6	2019-2020	6
2019-2020	7	Dr. Öğr. Üyesi	2019-2020	7	2019-2020	7
2019-2020	8	Dr. Öğr. Üyesi	2019-2020	8	2019-2020	8
2019-2020	9	Dr. Öğr. Üyesi	2019-2020	9	2019-2020	9
2019-2020	10	Dr. Öğr. Üyesi	2019-2020	10	2019-2020	10
2019-2020	11	Dr. Öğr. Üyesi	2019-2020	11	2019-2020	11
2019-2020	12	Dr. Öğr. Üyesi	2019-2020	12	2019-2020	12

Yıl	Yarıyıl	Öğretim Elemanı	Öğretim Yılı	Öğretim Yarıyılı	Öğretim Yılı	Öğretim Yarıyılı
2019-2020	1	Dr. Öğr. Üyesi	2019-2020	1	2019-2020	1
2019-2020	2	Dr. Öğr. Üyesi	2019-2020	2	2019-2020	2
2019-2020	3	Dr. Öğr. Üyesi	2019-2020	3	2019-2020	3
2019-2020	4	Dr. Öğr. Üyesi	2019-2020	4	2019-2020	4
2019-2020	5	Dr. Öğr. Üyesi	2019-2020	5	2019-2020	5
2019-2020	6	Dr. Öğr. Üyesi	2019-2020	6	2019-2020	6
2019-2020	7	Dr. Öğr. Üyesi	2019-2020	7	2019-2020	7
2019-2020	8	Dr. Öğr. Üyesi	2019-2020	8	2019-2020	8
2019-2020	9	Dr. Öğr. Üyesi	2019-2020	9	2019-2020	9
2019-2020	10	Dr. Öğr. Üyesi	2019-2020	10	2019-2020	10
2019-2020	11	Dr. Öğr. Üyesi	2019-2020	11	2019-2020	11
2019-2020	12	Dr. Öğr. Üyesi	2019-2020	12	2019-2020	12

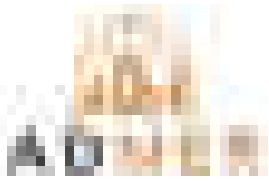

1	2	3	4	5	6	7	8	9	10	11	12	13	14	15	16	17	18	19	20	21	22	23	24	25	26	27	28	29	30	31	32	33	34	35	36	37	38	39	40	41	42	43	44	45	46	47	48	49	50	51	52	53	54	55	56	57	58	59	60	61	62	63	64	65	66	67	68	69	70	71	72	73	74	75	76	77	78	79	80	81	82	83	84	85	86	87	88	89	90	91	92	93	94	95	96	97	98	99	100
---	---	---	---	---	---	---	---	---	----	----	----	----	----	----	----	----	----	----	----	----	----	----	----	----	----	----	----	----	----	----	----	----	----	----	----	----	----	----	----	----	----	----	----	----	----	----	----	----	----	----	----	----	----	----	----	----	----	----	----	----	----	----	----	----	----	----	----	----	----	----	----	----	----	----	----	----	----	----	----	----	----	----	----	----	----	----	----	----	----	----	----	----	----	----	----	----	----	----	-----

1	2	3	4	5	6	7	8	9	10	11	12	13	14	15	16	17	18	19	20	21	22	23	24	25	26	27	28	29	30	31	32	33	34	35	36	37	38	39	40	41	42	43	44	45	46	47	48	49	50	51	52	53	54	55	56	57	58	59	60	61	62	63	64	65	66	67	68	69	70	71	72	73	74	75	76	77	78	79	80	81	82	83	84	85	86	87	88	89	90	91	92	93	94	95	96	97	98	99	100
---	---	---	---	---	---	---	---	---	----	----	----	----	----	----	----	----	----	----	----	----	----	----	----	----	----	----	----	----	----	----	----	----	----	----	----	----	----	----	----	----	----	----	----	----	----	----	----	----	----	----	----	----	----	----	----	----	----	----	----	----	----	----	----	----	----	----	----	----	----	----	----	----	----	----	----	----	----	----	----	----	----	----	----	----	----	----	----	----	----	----	----	----	----	----	----	----	----	----	-----

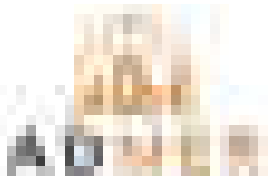

Yıl	Yarıyıl	Ortalama	Not
2023	1. Yarıyıl	75	75
2023	2. Yarıyıl	75	75
2023	Yıllık Ortalama	75	75

Yıl	Yarıyıl	Ortalama	Not
2023	1. Yarıyıl	75	75
2023	2. Yarıyıl	75	75
2023	Yıllık Ortalama	75	75

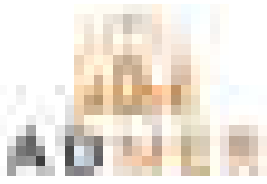

MÜHÜR		KAYIT NO	
NO	İSİM	NO	İSİM
1	...	1	...
2	...	2	...
3	...	3	...
4	...	4	...
5	...	5	...
6	...	6	...
7	...	7	...
8	...	8	...
9	...	9	...
10	...	10	...

MÜHÜR		KAYIT NO	
NO	İSİM	NO	İSİM
1	...	1	...
2	...	2	...
3	...	3	...
4	...	4	...
5	...	5	...
6	...	6	...
7	...	7	...
8	...	8	...
9	...	9	...
10	...	10	...



Yıl	Yarıyıl	Ortalama	Not
2019-2020	1. Yarıyıl	72	2
2019-2020	2. Yarıyıl	72	2
2018-2019	1. Yarıyıl	72	2
2018-2019	2. Yarıyıl	72	2

Yıl	Yarıyıl	Ortalama	Not
2019-2020	1. Yarıyıl	72	2
2019-2020	2. Yarıyıl	72	2
2018-2019	1. Yarıyıl	72	2
2018-2019	2. Yarıyıl	72	2



Yıl	Yarıyıl	Ortalama	Not
2019-2020	1. Yarıyıl	72,5	72,5
2019-2020	2. Yarıyıl	72,5	72,5
2019-2020	Ortalama	72,5	72,5

Yıl	Yarıyıl	Ortalama	Not
2019-2020	1. Yarıyıl	72,5	72,5
2019-2020	2. Yarıyıl	72,5	72,5
2019-2020	Ortalama	72,5	72,5

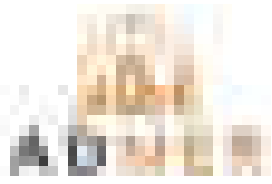

KİMLİK BİLGİLERİ		KİMLİK BİLGİLERİ	
Adı	SOYAD	Adı	SOYAD
T.C. Kimlik No	...	T.C. Kimlik No	...
Doğum Tarihi	...	Doğum Tarihi	...
Doğum Yeri	...	Doğum Yeri	...
Yaş	...	Yaş	...
...

KİMLİK BİLGİLERİ		KİMLİK BİLGİLERİ	
Adı	SOYAD	Adı	SOYAD
T.C. Kimlik No	...	T.C. Kimlik No	...
Doğum Tarihi	...	Doğum Tarihi	...
Doğum Yeri	...	Doğum Yeri	...
Yaş	...	Yaş	...
...



Adres	Alan	Değer	Değer
Yurt Mahallesi 71363 Sokak No:1/1 Çukurova / Adana	1.500	5.000	5.000

Adres	Alan	Değer	Değer
Yurt Mahallesi 71363 Sokak No:1/1 Çukurova / Adana	1.500	5.000	5.000



Yıl	1	2	3	4	5	6	7	8	9	10	11	12	Ortalama
2011													
2012													
2013													
2014													
2015													
2016													
2017													
2018													
2019													
2020													
2021													
2022													
2023													
2024													
2025													
2026													
2027													
2028													
2029													
2030													

Yıl	1	2	3	4	5	6	7	8	9	10	11	12	Ortalama
2011													
2012													
2013													
2014													
2015													
2016													
2017													
2018													
2019													
2020													
2021													
2022													
2023													
2024													
2025													
2026													
2027													
2028													
2029													
2030													



Yıl	Yarıyıl	Ortalama Değer	Değerlendirme
2018	1. Yarıyıl	75	Orta
2018	2. Yarıyıl	75	Orta
2019	1. Yarıyıl	75	Orta
2019	2. Yarıyıl	75	Orta
2020	1. Yarıyıl	75	Orta
2020	2. Yarıyıl	75	Orta

Yıl	Yarıyıl	Ortalama Değer	Değerlendirme
2018	1. Yarıyıl	75	Orta
2018	2. Yarıyıl	75	Orta
2019	1. Yarıyıl	75	Orta
2019	2. Yarıyıl	75	Orta
2020	1. Yarıyıl	75	Orta
2020	2. Yarıyıl	75	Orta



Yıl	Ay	Gün	Ad	Adres	Telefon	Notlar
2023	12	15	Y. A. K.
2023	12	16	Y. A. K.
2023	12	17	Y. A. K.
2023	12	18	Y. A. K.
2023	12	19	Y. A. K.
2023	12	20	Y. A. K.
2023	12	21	Y. A. K.
2023	12	22	Y. A. K.
2023	12	23	Y. A. K.
2023	12	24	Y. A. K.
2023	12	25	Y. A. K.
2023	12	26	Y. A. K.
2023	12	27	Y. A. K.
2023	12	28	Y. A. K.
2023	12	29	Y. A. K.
2023	12	30	Y. A. K.
2023	12	31	Y. A. K.

Yıl	Ay	Gün	Ad	Adres	Telefon	Notlar
2023	12	15	Y. A. K.
2023	12	16	Y. A. K.
2023	12	17	Y. A. K.
2023	12	18	Y. A. K.
2023	12	19	Y. A. K.
2023	12	20	Y. A. K.
2023	12	21	Y. A. K.
2023	12	22	Y. A. K.
2023	12	23	Y. A. K.
2023	12	24	Y. A. K.
2023	12	25	Y. A. K.
2023	12	26	Y. A. K.
2023	12	27	Y. A. K.
2023	12	28	Y. A. K.
2023	12	29	Y. A. K.
2023	12	30	Y. A. K.
2023	12	31	Y. A. K.



1. Adres	2. Adres	3. Adres	
4. Adres	5. Adres	6. Adres	7. Adres
8. Adres	9. Adres	10. Adres	11. Adres
12. Adres	13. Adres	14. Adres	15. Adres
16. Adres	17. Adres	18. Adres	19. Adres

20. Adres	21. Adres	22. Adres	
23. Adres	24. Adres	25. Adres	26. Adres
27. Adres	28. Adres	29. Adres	30. Adres
31. Adres	32. Adres	33. Adres	34. Adres
35. Adres	36. Adres	37. Adres	38. Adres



KURUM ADI		KURUM ADRESİ		KURUM İLİ		KURUM ÜLkesİ	

KURUM ADI		KURUM ADRESİ		KURUM İLİ		KURUM ÜLkesİ	



Yurt Mahallesi 71363 Sokak		No:1/1 Çukurova / Adana	
1	2	3	4
5	6	7	8
9	10	11	12
13	14	15	16
17	18	19	20
21	22	23	24
25	26	27	28
29	30	31	32
33	34	35	36
37	38	39	40
41	42	43	44
45	46	47	48
49	50	51	52
53	54	55	56
57	58	59	60
61	62	63	64
65	66	67	68
69	70	71	72
73	74	75	76
77	78	79	80
81	82	83	84
85	86	87	88
89	90	91	92
93	94	95	96
97	98	99	100

Yurt Mahallesi 71363 Sokak		No:1/1 Çukurova / Adana	
101	102	103	104
105	106	107	108
109	110	111	112
113	114	115	116
117	118	119	120
121	122	123	124
125	126	127	128
129	130	131	132
133	134	135	136
137	138	139	140
141	142	143	144
145	146	147	148
149	150	151	152
153	154	155	156
157	158	159	160
161	162	163	164
165	166	167	168
169	170	171	172
173	174	175	176
177	178	179	180
181	182	183	184
185	186	187	188
189	190	191	192
193	194	195	196
197	198	199	200

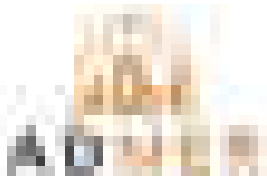

Yazılan	Okunulan	Tarih	Sayfa No
Yazılan	Okunulan	Tarih	Sayfa No
Yazılan	Okunulan	Tarih	Sayfa No
Yazılan	Okunulan	Tarih	Sayfa No
Yazılan	Okunulan	Tarih	Sayfa No
Yazılan	Okunulan	Tarih	Sayfa No
Yazılan	Okunulan	Tarih	Sayfa No
Yazılan	Okunulan	Tarih	Sayfa No
Yazılan	Okunulan	Tarih	Sayfa No
Yazılan	Okunulan	Tarih	Sayfa No
Yazılan	Okunulan	Tarih	Sayfa No

Yazılan	Okunulan	Tarih	Sayfa No
Yazılan	Okunulan	Tarih	Sayfa No
Yazılan	Okunulan	Tarih	Sayfa No
Yazılan	Okunulan	Tarih	Sayfa No
Yazılan	Okunulan	Tarih	Sayfa No
Yazılan	Okunulan	Tarih	Sayfa No
Yazılan	Okunulan	Tarih	Sayfa No
Yazılan	Okunulan	Tarih	Sayfa No
Yazılan	Okunulan	Tarih	Sayfa No
Yazılan	Okunulan	Tarih	Sayfa No
Yazılan	Okunulan	Tarih	Sayfa No

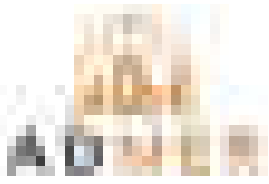

Yıl	Yarıyıl	Öğrenci Sayısı	Ortalama Puan	Not Ortalama
2011-2012	1. Yarıyıl	10	75	75
2011-2012	2. Yarıyıl	10	75	75
2012-2013	1. Yarıyıl	10	75	75
2012-2013	2. Yarıyıl	10	75	75
2013-2014	1. Yarıyıl	10	75	75
2013-2014	2. Yarıyıl	10	75	75
2014-2015	1. Yarıyıl	10	75	75
2014-2015	2. Yarıyıl	10	75	75
2015-2016	1. Yarıyıl	10	75	75
2015-2016	2. Yarıyıl	10	75	75
2016-2017	1. Yarıyıl	10	75	75
2016-2017	2. Yarıyıl	10	75	75
2017-2018	1. Yarıyıl	10	75	75
2017-2018	2. Yarıyıl	10	75	75
2018-2019	1. Yarıyıl	10	75	75
2018-2019	2. Yarıyıl	10	75	75
2019-2020	1. Yarıyıl	10	75	75
2019-2020	2. Yarıyıl	10	75	75
2020-2021	1. Yarıyıl	10	75	75
2020-2021	2. Yarıyıl	10	75	75
2021-2022	1. Yarıyıl	10	75	75
2021-2022	2. Yarıyıl	10	75	75
2022-2023	1. Yarıyıl	10	75	75
2022-2023	2. Yarıyıl	10	75	75
2023-2024	1. Yarıyıl	10	75	75
2023-2024	2. Yarıyıl	10	75	75

Yıl	Yarıyıl	Öğrenci Sayısı	Ortalama Puan	Not Ortalama
2011-2012	1. Yarıyıl	10	75	75
2011-2012	2. Yarıyıl	10	75	75
2012-2013	1. Yarıyıl	10	75	75
2012-2013	2. Yarıyıl	10	75	75
2013-2014	1. Yarıyıl	10	75	75
2013-2014	2. Yarıyıl	10	75	75
2014-2015	1. Yarıyıl	10	75	75
2014-2015	2. Yarıyıl	10	75	75
2015-2016	1. Yarıyıl	10	75	75
2015-2016	2. Yarıyıl	10	75	75
2016-2017	1. Yarıyıl	10	75	75
2016-2017	2. Yarıyıl	10	75	75
2017-2018	1. Yarıyıl	10	75	75
2017-2018	2. Yarıyıl	10	75	75
2018-2019	1. Yarıyıl	10	75	75
2018-2019	2. Yarıyıl	10	75	75
2019-2020	1. Yarıyıl	10	75	75
2019-2020	2. Yarıyıl	10	75	75
2020-2021	1. Yarıyıl	10	75	75
2020-2021	2. Yarıyıl	10	75	75
2021-2022	1. Yarıyıl	10	75	75
2021-2022	2. Yarıyıl	10	75	75
2022-2023	1. Yarıyıl	10	75	75
2022-2023	2. Yarıyıl	10	75	75
2023-2024	1. Yarıyıl	10	75	75
2023-2024	2. Yarıyıl	10	75	75



KİMLİK BİLGİLERİ		İŞİ	
Adı Soyadı		Unvanı	
T.C. Kimlik No		İşin Adı	
Doğum Tarihi		İşin Açıldığı Tarih	
Doğum Yeri		İşin Bitmesi Beklenen Tarih	
İlkokul		İşin Bitmesi Beklenen Yer	
Ortaokul		İşin Bitmesi Beklenen Ülke	
Lise		İşin Bitmesi Beklenen Şehir	
Üniversite		İşin Bitmesi Beklenen İlçe	
Diğer Eğitim Kurumları		İşin Bitmesi Beklenen Mahalle	

EĞİTİM BİLGİLERİ		İŞİN AÇILDIĞI YER	
Okul Adı		İşin Açıldığı Yer	
Okul Türü		İşin Açıldığı Yer	
Okulun Açıldığı Tarih		İşin Açıldığı Yer	
Okulun Bitmesi Beklenen Tarih		İşin Açıldığı Yer	
Okulun Bitmesi Beklenen Yer		İşin Açıldığı Yer	
Okulun Bitmesi Beklenen Ülke		İşin Açıldığı Yer	
Okulun Bitmesi Beklenen Şehir		İşin Açıldığı Yer	
Okulun Bitmesi Beklenen İlçe		İşin Açıldığı Yer	
Okulun Bitmesi Beklenen Mahalle		İşin Açıldığı Yer	

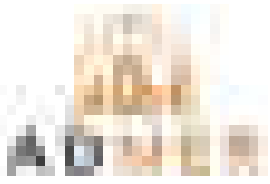

Yıl	Yarıyıl	Ortalama Not	Not Ortalaması
		2012	

Yıl	Yarıyıl	Ortalama Not	Not Ortalaması
		2013	

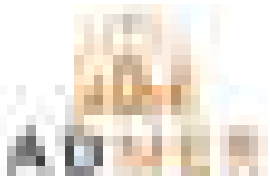



Yıl	Yarıyıl	Not	Yorum
2023	1. Yarıyıl	75	
2023	2. Yarıyıl	75	
2023	3. Yarıyıl	75	
2023	4. Yarıyıl	75	
2023	5. Yarıyıl	75	
2023	6. Yarıyıl	75	
2023	7. Yarıyıl	75	
2023	8. Yarıyıl	75	
2023	9. Yarıyıl	75	
2023	10. Yarıyıl	75	
2023	11. Yarıyıl	75	
2023	12. Yarıyıl	75	

Yıl	Yarıyıl	Not	Yorum
2023	1. Yarıyıl	75	
2023	2. Yarıyıl	75	
2023	3. Yarıyıl	75	
2023	4. Yarıyıl	75	
2023	5. Yarıyıl	75	
2023	6. Yarıyıl	75	
2023	7. Yarıyıl	75	
2023	8. Yarıyıl	75	
2023	9. Yarıyıl	75	
2023	10. Yarıyıl	75	
2023	11. Yarıyıl	75	
2023	12. Yarıyıl	75	

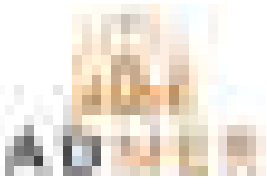

Yıl	Yarıyıl	Ortalama	Not
2019-2020	1. Yarıyıl	75,00	75,00
2019-2020	2. Yarıyıl	75,00	75,00
2019-2020	Ortalama	75,00	75,00

Yıl	Yarıyıl	Ortalama	Not
2019-2020	1. Yarıyıl	75,00	75,00
2019-2020	2. Yarıyıl	75,00	75,00
2019-2020	Ortalama	75,00	75,00



Yıl	Yarıyıl	Ortalama	Not
2023	1	75	75
2023	2	75	75
2023	3	75	75
2023	4	75	75
2023	5	75	75
2023	6	75	75
2023	7	75	75
2023	8	75	75
2023	9	75	75
2023	10	75	75
2023	11	75	75
2023	12	75	75
2023	13	75	75
2023	14	75	75
2023	15	75	75
2023	16	75	75
2023	17	75	75
2023	18	75	75
2023	19	75	75
2023	20	75	75
2023	21	75	75
2023	22	75	75
2023	23	75	75
2023	24	75	75
2023	25	75	75
2023	26	75	75
2023	27	75	75
2023	28	75	75
2023	29	75	75
2023	30	75	75
2023	31	75	75
2023	32	75	75
2023	33	75	75
2023	34	75	75
2023	35	75	75
2023	36	75	75
2023	37	75	75
2023	38	75	75
2023	39	75	75
2023	40	75	75
2023	41	75	75
2023	42	75	75
2023	43	75	75
2023	44	75	75
2023	45	75	75
2023	46	75	75
2023	47	75	75
2023	48	75	75
2023	49	75	75
2023	50	75	75
2023	51	75	75
2023	52	75	75
2023	53	75	75
2023	54	75	75
2023	55	75	75
2023	56	75	75
2023	57	75	75
2023	58	75	75
2023	59	75	75
2023	60	75	75
2023	61	75	75
2023	62	75	75
2023	63	75	75
2023	64	75	75
2023	65	75	75
2023	66	75	75
2023	67	75	75
2023	68	75	75
2023	69	75	75
2023	70	75	75
2023	71	75	75
2023	72	75	75
2023	73	75	75
2023	74	75	75
2023	75	75	75
2023	76	75	75
2023	77	75	75
2023	78	75	75
2023	79	75	75
2023	80	75	75
2023	81	75	75
2023	82	75	75
2023	83	75	75
2023	84	75	75
2023	85	75	75
2023	86	75	75
2023	87	75	75
2023	88	75	75
2023	89	75	75
2023	90	75	75
2023	91	75	75
2023	92	75	75
2023	93	75	75
2023	94	75	75
2023	95	75	75
2023	96	75	75
2023	97	75	75
2023	98	75	75
2023	99	75	75
2023	100	75	75

Yıl	Yarıyıl	Ortalama	Not
2023	1	75	75
2023	2	75	75
2023	3	75	75
2023	4	75	75
2023	5	75	75
2023	6	75	75
2023	7	75	75
2023	8	75	75
2023	9	75	75
2023	10	75	75
2023	11	75	75
2023	12	75	75
2023	13	75	75
2023	14	75	75
2023	15	75	75
2023	16	75	75
2023	17	75	75
2023	18	75	75
2023	19	75	75
2023	20	75	75
2023	21	75	75
2023	22	75	75
2023	23	75	75
2023	24	75	75
2023	25	75	75
2023	26	75	75
2023	27	75	75
2023	28	75	75
2023	29	75	75
2023	30	75	75
2023	31	75	75
2023	32	75	75
2023	33	75	75
2023	34	75	75
2023	35	75	75
2023	36	75	75
2023	37	75	75
2023	38	75	75
2023	39	75	75
2023	40	75	75
2023	41	75	75
2023	42	75	75
2023	43	75	75
2023	44	75	75
2023	45	75	75
2023	46	75	75
2023	47	75	75
2023	48	75	75
2023	49	75	75
2023	50	75	75
2023	51	75	75
2023	52	75	75
2023	53	75	75
2023	54	75	75
2023	55	75	75
2023	56	75	75
2023	57	75	75
2023	58	75	75
2023	59	75	75
2023	60	75	75
2023	61	75	75
2023	62	75	75
2023	63	75	75
2023	64	75	75
2023	65	75	75
2023	66	75	75
2023	67	75	75
2023	68	75	75
2023	69	75	75
2023	70	75	75
2023	71	75	75
2023	72	75	75
2023	73	75	75
2023	74	75	75
2023	75	75	75
2023	76	75	75
2023	77	75	75
2023	78	75	75
2023	79	75	75
2023	80	75	75
2023	81	75	75
2023	82	75	75
2023	83	75	75
2023	84	75	75
2023	85	75	75
2023	86	75	75
2023	87	75	75
2023	88	75	75
2023	89	75	75
2023	90	75	75
2023	91	75	75
2023	92	75	75
2023	93	75	75
2023	94	75	75
2023	95	75	75
2023	96	75	75
2023	97	75	75
2023	98	75	75
2023	99	75	75
2023	100	75	75



Yıl	Ay	Gün	Ölçüm	Değer
2023	01	01	100	100
2023	01	02	100	100
2023	01	03	100	100
2023	01	04	100	100
2023	01	05	100	100
2023	01	06	100	100
2023	01	07	100	100
2023	01	08	100	100
2023	01	09	100	100
2023	01	10	100	100
2023	01	11	100	100
2023	01	12	100	100
2023	01	13	100	100
2023	01	14	100	100
2023	01	15	100	100
2023	01	16	100	100
2023	01	17	100	100
2023	01	18	100	100
2023	01	19	100	100
2023	01	20	100	100
2023	01	21	100	100
2023	01	22	100	100
2023	01	23	100	100
2023	01	24	100	100
2023	01	25	100	100
2023	01	26	100	100
2023	01	27	100	100
2023	01	28	100	100
2023	01	29	100	100
2023	01	30	100	100
2023	01	31	100	100

Yıl	Ay	Gün	Ölçüm	Değer
2023	02	01	100	100
2023	02	02	100	100
2023	02	03	100	100
2023	02	04	100	100
2023	02	05	100	100
2023	02	06	100	100
2023	02	07	100	100
2023	02	08	100	100
2023	02	09	100	100
2023	02	10	100	100
2023	02	11	100	100
2023	02	12	100	100
2023	02	13	100	100
2023	02	14	100	100
2023	02	15	100	100
2023	02	16	100	100
2023	02	17	100	100
2023	02	18	100	100
2023	02	19	100	100
2023	02	20	100	100
2023	02	21	100	100
2023	02	22	100	100
2023	02	23	100	100
2023	02	24	100	100
2023	02	25	100	100
2023	02	26	100	100
2023	02	27	100	100
2023	02	28	100	100
2023	02	29	100	100
2023	02	30	100	100



Yıl	Yarıyıl	Ortalama	Not
2019-2020	1. Yarıyıl	72,5	72,5
2019-2020	2. Yarıyıl	72,5	72,5
2019-2020	Ortalama	72,5	72,5

Yıl	Yarıyıl	Ortalama	Not
2019-2020	1. Yarıyıl	72,5	72,5
2019-2020	2. Yarıyıl	72,5	72,5
2019-2020	Ortalama	72,5	72,5



Yıl	Yarıyıl	Ortalama	Not
2019-2020	1. Yarıyıl	75,00	75,00
2019-2020	2. Yarıyıl	75,00	75,00
2019-2020	Ortalama	75,00	75,00

Yıl	Yarıyıl	Ortalama	Not
2019-2020	1. Yarıyıl	75,00	75,00
2019-2020	2. Yarıyıl	75,00	75,00
2019-2020	Ortalama	75,00	75,00



1									
2									
3									
4									
5									
6									
7									
8									
9									
10									

1									
2									
3									
4									
5									
6									
7									
8									
9									
10									



<p>AD Adana</p>	4	10	20	30	40	50	60	70	80	90	100
											110
											120
											130

<p>AD Adana</p>	4	10	20	30	40	50	60	70	80	90	100
											110
											120
											130



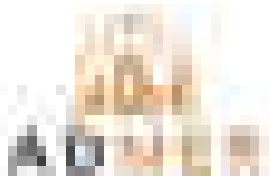

1	1	1	1	1	1	1	1	1	1
2	2	2	2	2	2	2	2	2	2
3	3	3	3	3	3	3	3	3	3
4	4	4	4	4	4	4	4	4	4
5	5	5	5	5	5	5	5	5	5
6	6	6	6	6	6	6	6	6	6
7	7	7	7	7	7	7	7	7	7
8	8	8	8	8	8	8	8	8	8
9	9	9	9	9	9	9	9	9	9
10	10	10	10	10	10	10	10	10	10

1	1	1	1	1	1	1	1	1	1
2	2	2	2	2	2	2	2	2	2
3	3	3	3	3	3	3	3	3	3
4	4	4	4	4	4	4	4	4	4
5	5	5	5	5	5	5	5	5	5
6	6	6	6	6	6	6	6	6	6
7	7	7	7	7	7	7	7	7	7
8	8	8	8	8	8	8	8	8	8
9	9	9	9	9	9	9	9	9	9
10	10	10	10	10	10	10	10	10	10

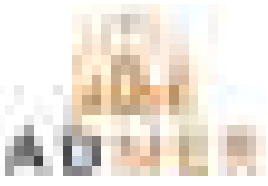

Yıl	Yarıyıl	Not	Ortalama
2019-2020	1. Yarıyıl	75	75
2019-2020	2. Yarıyıl	75	75
2019-2020	Ortalama	75	75

Yıl	Yarıyıl	Not	Ortalama
2019-2020	1. Yarıyıl	75	75
2019-2020	2. Yarıyıl	75	75
2019-2020	Ortalama	75	75



Ad	Soyadı	Yaş	Statü	Yeni Ad	Yeni Soyadı

Ad	Soyadı	Yaş	Statü	Yeni Ad	Yeni Soyadı



Yıl	Yarıyıl	Ortalama	Not
2019-2020	1. Yarıyıl	75	2
2019-2020	2. Yarıyıl	75	2
2018-2019	1. Yarıyıl	75	2
2018-2019	2. Yarıyıl	75	2

Yıl	Yarıyıl	Ortalama	Not
2019-2020	1. Yarıyıl	75	2
2019-2020	2. Yarıyıl	75	2
2018-2019	1. Yarıyıl	75	2
2018-2019	2. Yarıyıl	75	2



Yıl	Yarıyıl	Not	Yorum
2023	1. Yarıyıl	52	
2023	2. Yarıyıl		
2023	3. Yarıyıl		
2023	4. Yarıyıl		
2023	5. Yarıyıl		
2023	6. Yarıyıl		
2023	7. Yarıyıl		
2023	8. Yarıyıl		
2023	9. Yarıyıl		
2023	10. Yarıyıl		
2023	11. Yarıyıl		
2023	12. Yarıyıl		

Yıl	Yarıyıl	Not	Yorum
2023	1. Yarıyıl	52	
2023	2. Yarıyıl		
2023	3. Yarıyıl		
2023	4. Yarıyıl		
2023	5. Yarıyıl		
2023	6. Yarıyıl		
2023	7. Yarıyıl		
2023	8. Yarıyıl		
2023	9. Yarıyıl		
2023	10. Yarıyıl		
2023	11. Yarıyıl		
2023	12. Yarıyıl		

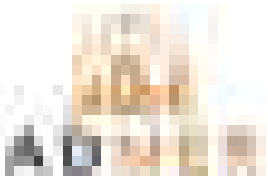

Yazın İçeriği	Yazın Durumu	Yazın Tarihi	Yazın No	Yazın Adı
Yazın İçeriği	Yazın Durumu	Yazın Tarihi	Yazın No	Yazın Adı
Yazın İçeriği	Yazın Durumu	Yazın Tarihi	Yazın No	Yazın Adı
Yazın İçeriği	Yazın Durumu	Yazın Tarihi	Yazın No	Yazın Adı
Yazın İçeriği	Yazın Durumu	Yazın Tarihi	Yazın No	Yazın Adı

Yazın İçeriği	Yazın Durumu	Yazın Tarihi	Yazın No	Yazın Adı
Yazın İçeriği	Yazın Durumu	Yazın Tarihi	Yazın No	Yazın Adı
Yazın İçeriği	Yazın Durumu	Yazın Tarihi	Yazın No	Yazın Adı
Yazın İçeriği	Yazın Durumu	Yazın Tarihi	Yazın No	Yazın Adı
Yazın İçeriği	Yazın Durumu	Yazın Tarihi	Yazın No	Yazın Adı

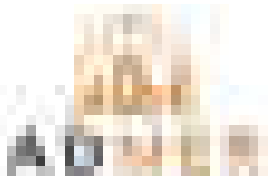

№	Adı	Yaşı	Boy	Kilo	Not
1
2
3
4
5
6
7
8
9
10

№	Adı	Yaşı	Boy	Kilo	Not
1
2
3
4
5
6
7
8
9
10

NO	ALAN ADI	ALAN NO	ALAN YERİ	ALAN YERİ	ALAN YERİ
1	YURT MAHALLESİ	71363 SOKAK	NO:1/1 ÇUKUROVA / ADANA		
2					
3					
4					
5					

NO	ALAN ADI	ALAN NO	ALAN YERİ	ALAN YERİ	ALAN YERİ
1	YURT MAHALLESİ	71363 SOKAK	NO:1/1 ÇUKUROVA / ADANA		
2					
3					
4					
5					



Yıl	Yarıyıl	Ortalama	Not
2019-2020	1. Yarıyıl	72,5	2
2019-2020	2. Yarıyıl	72,5	2
2019-2020	Ortalama	72,5	2

Yıl	Yarıyıl	Ortalama	Not
2019-2020	1. Yarıyıl	72,5	2
2019-2020	2. Yarıyıl	72,5	2
2019-2020	Ortalama	72,5	2



Yıl	Yarıyıl	Ortalama	Not
2019-2020	1. Yarıyıl	75	75
2019-2020	2. Yarıyıl	75	75
2019-2020	Ortalama	75	75

Yıl	Yarıyıl	Ortalama	Not
2019-2020	1. Yarıyıl	75	75
2019-2020	2. Yarıyıl	75	75
2019-2020	Ortalama	75	75



YURT MAHALLESİ 71363 SOKAK NO:1/1 ÇUKUROVA / ADANA		www.admerdegerleme.com e-posta: info@admerdegerleme.com	
1	1	1	1
2	2	2	2
3	3	3	3
4	4	4	4
5	5	5	5
6	6	6	6
7	7	7	7
8	8	8	8
9	9	9	9
10	10	10	10

YURT MAHALLESİ 71363 SOKAK NO:1/1 ÇUKUROVA / ADANA		www.admerdegerleme.com e-posta: info@admerdegerleme.com	
1	1	1	1
2	2	2	2
3	3	3	3
4	4	4	4
5	5	5	5
6	6	6	6
7	7	7	7
8	8	8	8
9	9	9	9
10	10	10	10



Adres	Adres	Adres	Adres	Adres	Adres

Adres	Adres	Adres	Adres	Adres	Adres



No	Adres	Alan	Alan No
1	Yurt Mahallesi 71363 Sokak	71363	1
2	No:1/1 Çukurova / Adana	71363	2
3	Tel: 0 (322) 503 73 39	71363	3
4		71363	4
5		71363	5
6		71363	6
7		71363	7
8		71363	8
9		71363	9
10		71363	10

No	Adres	Alan	Alan No
1	Yurt Mahallesi 71363 Sokak	71363	1
2	No:1/1 Çukurova / Adana	71363	2
3	Tel: 0 (322) 503 73 39	71363	3
4		71363	4
5		71363	5
6		71363	6
7		71363	7
8		71363	8
9		71363	9
10		71363	10



Yıl	Yarıyıl	Öğrenci Sayısı	Ortalama Puan
2019-2020	1. Yarıyıl	120	75
2019-2020	2. Yarıyıl	120	75
2020-2021	1. Yarıyıl	120	75
2020-2021	2. Yarıyıl	120	75

Yıl	Yarıyıl	Öğrenci Sayısı	Ortalama Puan
2019-2020	1. Yarıyıl	120	75
2019-2020	2. Yarıyıl	120	75
2020-2021	1. Yarıyıl	120	75
2020-2021	2. Yarıyıl	120	75

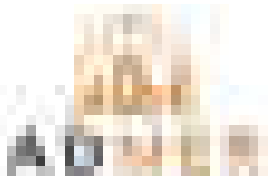

Yıl	Yarıyıl	Öğretim Üyesi	Öğretim Yılı	Öğretim Yarıyılı	Öğretim Yılı	Öğretim Yarıyılı
2019	1	Dr. Öğr. Üyesi	2019	1	2019	1
2019	2	Dr. Öğr. Üyesi	2019	2	2019	2
2020	1	Dr. Öğr. Üyesi	2020	1	2020	1
2020	2	Dr. Öğr. Üyesi	2020	2	2020	2

Yıl	Yarıyıl	Öğretim Üyesi	Öğretim Yılı	Öğretim Yarıyılı	Öğretim Yılı	Öğretim Yarıyılı
2019	1	Dr. Öğr. Üyesi	2019	1	2019	1
2019	2	Dr. Öğr. Üyesi	2019	2	2019	2
2020	1	Dr. Öğr. Üyesi	2020	1	2020	1
2020	2	Dr. Öğr. Üyesi	2020	2	2020	2



Yıl	Yarıyıl	Ortalama	Not
2019-2020	1. Yarıyıl	75	75
2019-2020	2. Yarıyıl	75	75
2019-2020	Ortalama	75	75

Yıl	Yarıyıl	Ortalama	Not
2019-2020	1. Yarıyıl	75	75
2019-2020	2. Yarıyıl	75	75
2019-2020	Ortalama	75	75

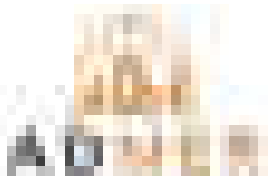

YURT MAHALLESİ 71363 SOKAK NO:1/1 ÇUKUROVA / ADANA		www.admerdegerleme.com e-posta: info@admerdegerleme.com	
1	1	1	1
2	2	2	2
3	3	3	3
4	4	4	4
5	5	5	5
6	6	6	6
7	7	7	7
8	8	8	8
9	9	9	9
10	10	10	10
11	11	11	11
12	12	12	12
13	13	13	13
14	14	14	14
15	15	15	15
16	16	16	16
17	17	17	17
18	18	18	18
19	19	19	19
20	20	20	20
21	21	21	21
22	22	22	22
23	23	23	23
24	24	24	24
25	25	25	25
26	26	26	26
27	27	27	27
28	28	28	28
29	29	29	29
30	30	30	30
31	31	31	31
32	32	32	32
33	33	33	33
34	34	34	34
35	35	35	35
36	36	36	36
37	37	37	37
38	38	38	38
39	39	39	39
40	40	40	40
41	41	41	41
42	42	42	42
43	43	43	43
44	44	44	44
45	45	45	45
46	46	46	46
47	47	47	47
48	48	48	48
49	49	49	49
50	50	50	50

YURT MAHALLESİ 71363 SOKAK NO:1/1 ÇUKUROVA / ADANA		www.admerdegerleme.com e-posta: info@admerdegerleme.com	
1	1	1	1
2	2	2	2
3	3	3	3
4	4	4	4
5	5	5	5
6	6	6	6
7	7	7	7
8	8	8	8
9	9	9	9
10	10	10	10
11	11	11	11
12	12	12	12
13	13	13	13
14	14	14	14
15	15	15	15
16	16	16	16
17	17	17	17
18	18	18	18
19	19	19	19
20	20	20	20
21	21	21	21
22	22	22	22
23	23	23	23
24	24	24	24
25	25	25	25
26	26	26	26
27	27	27	27
28	28	28	28
29	29	29	29
30	30	30	30
31	31	31	31
32	32	32	32
33	33	33	33
34	34	34	34
35	35	35	35
36	36	36	36
37	37	37	37
38	38	38	38
39	39	39	39
40	40	40	40
41	41	41	41
42	42	42	42
43	43	43	43
44	44	44	44
45	45	45	45
46	46	46	46
47	47	47	47
48	48	48	48
49	49	49	49
50	50	50	50



Yıl	Yarıyıl	Ortalama	Not
2019-2020	1. Yarıyıl	75,00	75
2019-2020	2. Yarıyıl	75,00	75
2019-2020	Ortalama	75,00	75

Yıl	Yarıyıl	Ortalama	Not
2019-2020	1. Yarıyıl	75,00	75
2019-2020	2. Yarıyıl	75,00	75
2019-2020	Ortalama	75,00	75

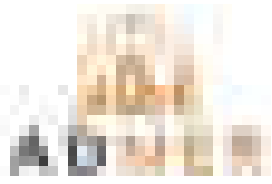

Yıl	1	2	3	4	5	6	7	8	9	10	11	12	Ortalama
2011													
2012													
2013													
2014													
2015													
2016													
2017													
2018													
2019													
2020													
2021													
2022													
2023													
2024													
2025													
2026													
2027													
2028													
2029													
2030													

Yıl	1	2	3	4	5	6	7	8	9	10	11	12	Ortalama
2011													
2012													
2013													
2014													
2015													
2016													
2017													
2018													
2019													
2020													
2021													
2022													
2023													
2024													
2025													
2026													
2027													
2028													
2029													
2030													



Yıl	Yarıyıl	Not	Değerlendirme
2023	1. Yarıyıl	70	Orta
2023	2. Yarıyıl	75	Orta
2023	3. Yarıyıl	75	Orta
2023	4. Yarıyıl	75	Orta
2023	5. Yarıyıl	75	Orta
2023	6. Yarıyıl	75	Orta
2023	7. Yarıyıl	75	Orta
2023	8. Yarıyıl	75	Orta
2023	9. Yarıyıl	75	Orta
2023	10. Yarıyıl	75	Orta
2023	11. Yarıyıl	75	Orta
2023	12. Yarıyıl	75	Orta

Yıl	Yarıyıl	Not	Değerlendirme
2023	1. Yarıyıl	70	Orta
2023	2. Yarıyıl	75	Orta
2023	3. Yarıyıl	75	Orta
2023	4. Yarıyıl	75	Orta
2023	5. Yarıyıl	75	Orta
2023	6. Yarıyıl	75	Orta
2023	7. Yarıyıl	75	Orta
2023	8. Yarıyıl	75	Orta
2023	9. Yarıyıl	75	Orta
2023	10. Yarıyıl	75	Orta
2023	11. Yarıyıl	75	Orta
2023	12. Yarıyıl	75	Orta



Yıl	Yarıyıl	Ortalama	Not
2019-2020	1. Yarıyıl	75	2
2019-2020	2. Yarıyıl	75	2
2018-2019	1. Yarıyıl	75	2
2018-2019	2. Yarıyıl	75	2

Yıl	Yarıyıl	Ortalama	Not
2019-2020	1. Yarıyıl	75	2
2019-2020	2. Yarıyıl	75	2
2018-2019	1. Yarıyıl	75	2
2018-2019	2. Yarıyıl	75	2

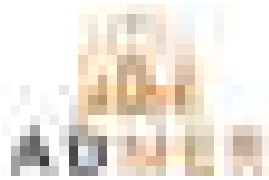

Adı	Soyadı	Yaş	Tarih	Okul
...
...
...
...
...
...
...
...
...

Adı	Soyadı	Yaş	Tarih	Okul
...
...
...
...
...
...
...
...
...

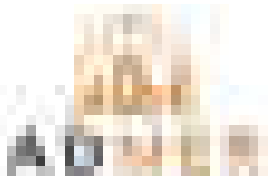

Yıl	Yarıyıl	Ortalama	Not
2019-2020	1. Yarıyıl	72	72
2019-2020	2. Yarıyıl	72	72
2019-2020	Ortalama	72	72

Yıl	Yarıyıl	Ortalama	Not
2019-2020	1. Yarıyıl	72	72
2019-2020	2. Yarıyıl	72	72
2019-2020	Ortalama	72	72



Yıl	1	2	3	4	5	6	7	8	9	10	11	12	Ortalama
2011													
2012													
2013													
2014													
2015													
2016													
2017													
2018													
2019													
2020													
2021													
2022													
2023													
2024													
2025													
2026													
2027													
2028													
2029													
2030													

Yıl	1	2	3	4	5	6	7	8	9	10	11	12	Ortalama
2011													
2012													
2013													
2014													
2015													
2016													
2017													
2018													
2019													
2020													
2021													
2022													
2023													
2024													
2025													
2026													
2027													
2028													
2029													
2030													



KURUM ADI		KURUM ADRESİ		KURUM İLETİŞİM BİLGİLERİ	
1		2		3	
4		5		6	
7		8		9	
10		11		12	

KURUM ADI		KURUM ADRESİ		KURUM İLETİŞİM BİLGİLERİ	
1		2		3	
4		5		6	
7		8		9	
10		11		12	

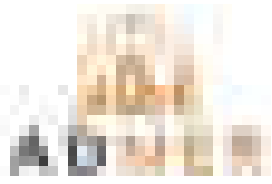

Yıl	Yarıyıl	Ortalama	Not
2019-2020	1. Yarıyıl	75	75
2019-2020	2. Yarıyıl	75	75
2019-2020	Ortalama	75	75

Yıl	Yarıyıl	Ortalama	Not
2019-2020	1. Yarıyıl	75	75
2019-2020	2. Yarıyıl	75	75
2019-2020	Ortalama	75	75



1	2	3	4	5	6	7	8	9	10	11	12	13	14	15	16	17	18	19	20	21	22	23	24	25	26	27	28	29	30	31	32	33	34	35	36	37	38	39	40	41	42	43	44	45	46	47	48	49	50	51	52	53	54	55	56	57	58	59	60	61	62	63	64	65	66	67	68	69	70	71	72	73	74	75	76	77	78	79	80	81	82	83	84	85	86	87	88	89	90	91	92	93	94	95	96	97	98	99	100
---	---	---	---	---	---	---	---	---	----	----	----	----	----	----	----	----	----	----	----	----	----	----	----	----	----	----	----	----	----	----	----	----	----	----	----	----	----	----	----	----	----	----	----	----	----	----	----	----	----	----	----	----	----	----	----	----	----	----	----	----	----	----	----	----	----	----	----	----	----	----	----	----	----	----	----	----	----	----	----	----	----	----	----	----	----	----	----	----	----	----	----	----	----	----	----	----	----	----	-----

1	2	3	4	5	6	7	8	9	10	11	12	13	14	15	16	17	18	19	20	21	22	23	24	25	26	27	28	29	30	31	32	33	34	35	36	37	38	39	40	41	42	43	44	45	46	47	48	49	50	51	52	53	54	55	56	57	58	59	60	61	62	63	64	65	66	67	68	69	70	71	72	73	74	75	76	77	78	79	80	81	82	83	84	85	86	87	88	89	90	91	92	93	94	95	96	97	98	99	100
---	---	---	---	---	---	---	---	---	----	----	----	----	----	----	----	----	----	----	----	----	----	----	----	----	----	----	----	----	----	----	----	----	----	----	----	----	----	----	----	----	----	----	----	----	----	----	----	----	----	----	----	----	----	----	----	----	----	----	----	----	----	----	----	----	----	----	----	----	----	----	----	----	----	----	----	----	----	----	----	----	----	----	----	----	----	----	----	----	----	----	----	----	----	----	----	----	----	----	-----



1	2	3	4	5	6	7	8	9	10	11	12	13	14	15	16	17	18	19	20	21	22	23	24	25	26	27	28	29	30	31	32	33	34	35	36	37	38	39	40	41	42	43	44	45	46	47	48	49	50	51	52	53	54	55	56	57	58	59	60	61	62	63	64	65	66	67	68	69	70	71	72	73	74	75	76	77	78	79	80	81	82	83	84	85	86	87	88	89	90	91	92	93	94	95	96	97	98	99	100
---	---	---	---	---	---	---	---	---	----	----	----	----	----	----	----	----	----	----	----	----	----	----	----	----	----	----	----	----	----	----	----	----	----	----	----	----	----	----	----	----	----	----	----	----	----	----	----	----	----	----	----	----	----	----	----	----	----	----	----	----	----	----	----	----	----	----	----	----	----	----	----	----	----	----	----	----	----	----	----	----	----	----	----	----	----	----	----	----	----	----	----	----	----	----	----	----	----	----	-----

1	2	3	4	5	6	7	8	9	10	11	12	13	14	15	16	17	18	19	20	21	22	23	24	25	26	27	28	29	30	31	32	33	34	35	36	37	38	39	40	41	42	43	44	45	46	47	48	49	50	51	52	53	54	55	56	57	58	59	60	61	62	63	64	65	66	67	68	69	70	71	72	73	74	75	76	77	78	79	80	81	82	83	84	85	86	87	88	89	90	91	92	93	94	95	96	97	98	99	100
---	---	---	---	---	---	---	---	---	----	----	----	----	----	----	----	----	----	----	----	----	----	----	----	----	----	----	----	----	----	----	----	----	----	----	----	----	----	----	----	----	----	----	----	----	----	----	----	----	----	----	----	----	----	----	----	----	----	----	----	----	----	----	----	----	----	----	----	----	----	----	----	----	----	----	----	----	----	----	----	----	----	----	----	----	----	----	----	----	----	----	----	----	----	----	----	----	----	----	-----



KİŞİSEL BİLGİLERİ		EĞİTİM DURUMU	
Adı Soyadı		Okul	
Doğum Tarihi		Sınıf	
Doğum Yeri		Okul No	
Okul Adı		Okul Adresi	
Okul No		Okul Telefonu	
Okul Adresi		Okul E-postası	
Okul Telefonu		Okul İnternet Adresi	
Okul E-postası		Okul İnternet Adresi	
Okul İnternet Adresi		Okul İnternet Adresi	

KİŞİSEL BİLGİLERİ		EĞİTİM DURUMU	
Adı Soyadı		Okul	
Doğum Tarihi		Sınıf	
Doğum Yeri		Okul No	
Okul Adı		Okul Adresi	
Okul No		Okul Telefonu	
Okul Adresi		Okul E-postası	
Okul Telefonu		Okul İnternet Adresi	
Okul E-postası		Okul İnternet Adresi	
Okul İnternet Adresi		Okul İnternet Adresi	

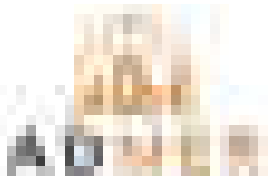

Yıl	Yarıyıl	Ortalama	Değerlendirme
2023	1. Yarıyıl	72	Orta
2023	2. Yarıyıl	72	Orta
2023	Yıllık Ortalama	72	Orta

Yıl	Yarıyıl	Ortalama	Değerlendirme
2023	1. Yarıyıl	72	Orta
2023	2. Yarıyıl	72	Orta
2023	Yıllık Ortalama	72	Orta

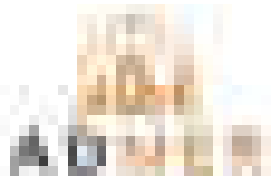



Yurt Mahallesi	71363 Sokak	No:1/1	Çukurova / Adana
Yurt Mahallesi 71363 Sokak			
No:1/1 Çukurova / Adana			

Yurt Mahallesi	71363 Sokak	No:1/1	Çukurova / Adana
Yurt Mahallesi 71363 Sokak			
No:1/1 Çukurova / Adana			



Yıl	Yarıyıl	Ortalama	Not
2019-2020	1. Yarıyıl	72,5	72,5
2019-2020	2. Yarıyıl	72,5	72,5
2019-2020	Ortalama	72,5	72,5

Yıl	Yarıyıl	Ortalama	Not
2019-2020	1. Yarıyıl	72,5	72,5
2019-2020	2. Yarıyıl	72,5	72,5
2019-2020	Ortalama	72,5	72,5

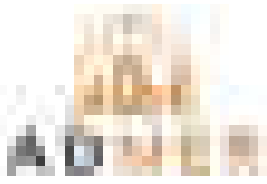

NO	İSİM	SOY İSİM	DOĞUM YILI	DOĞUM YERİ	İL	İLÇE	İHA	İHA NO	İL	İLÇE	İHA	İHA NO
1	ALP	ALP	1985	ANKARA	ANKARA	ANKARA	ANKARA	ANKARA	ANKARA	ANKARA	ANKARA	ANKARA
2	ALP	ALP	1985	ANKARA	ANKARA	ANKARA	ANKARA	ANKARA	ANKARA	ANKARA	ANKARA	ANKARA
3	ALP	ALP	1985	ANKARA	ANKARA	ANKARA	ANKARA	ANKARA	ANKARA	ANKARA	ANKARA	ANKARA
4	ALP	ALP	1985	ANKARA	ANKARA	ANKARA	ANKARA	ANKARA	ANKARA	ANKARA	ANKARA	ANKARA
5	ALP	ALP	1985	ANKARA	ANKARA	ANKARA	ANKARA	ANKARA	ANKARA	ANKARA	ANKARA	ANKARA

NO	İSİM	SOY İSİM	DOĞUM YILI	DOĞUM YERİ	İL	İLÇE	İHA	İHA NO	İL	İLÇE	İHA	İHA NO
1	ALP	ALP	1985	ANKARA	ANKARA	ANKARA	ANKARA	ANKARA	ANKARA	ANKARA	ANKARA	ANKARA
2	ALP	ALP	1985	ANKARA	ANKARA	ANKARA	ANKARA	ANKARA	ANKARA	ANKARA	ANKARA	ANKARA
3	ALP	ALP	1985	ANKARA	ANKARA	ANKARA	ANKARA	ANKARA	ANKARA	ANKARA	ANKARA	ANKARA
4	ALP	ALP	1985	ANKARA	ANKARA	ANKARA	ANKARA	ANKARA	ANKARA	ANKARA	ANKARA	ANKARA
5	ALP	ALP	1985	ANKARA	ANKARA	ANKARA	ANKARA	ANKARA	ANKARA	ANKARA	ANKARA	ANKARA



Yazı No	Tarih	İşin Adı	İşin İçeriği	İşin Durumu
101	10/01/2023
102	10/01/2023
103	10/01/2023
104	10/01/2023
105	10/01/2023
106	10/01/2023
107	10/01/2023
108	10/01/2023
109	10/01/2023
110	10/01/2023

Yazı No	Tarih	İşin Adı	İşin İçeriği	İşin Durumu
111	10/01/2023
112	10/01/2023
113	10/01/2023
114	10/01/2023
115	10/01/2023
116	10/01/2023
117	10/01/2023
118	10/01/2023
119	10/01/2023
120	10/01/2023



Yıl	Yarıyıl	Not	Ortalama
2019-2020	1. Yarıyıl	70	70
2019-2020	2. Yarıyıl	70	70
2019-2020	Ortalama	70	70

Yıl	Yarıyıl	Not	Ortalama
2019-2020	1. Yarıyıl	70	70
2019-2020	2. Yarıyıl	70	70
2019-2020	Ortalama	70	70



KURUM ADI		KURUM ADI	
1	1	2	2
3	3	4	4
5	5	6	6
7	7	8	8
9	9	10	10
11	11	12	12
13	13	14	14
15	15	16	16
17	17	18	18
19	19	20	20
21	21	22	22
23	23	24	24
25	25	26	26
27	27	28	28
29	29	30	30
31	31	32	32
33	33	34	34
35	35	36	36
37	37	38	38
39	39	40	40
41	41	42	42
43	43	44	44
45	45	46	46
47	47	48	48
49	49	50	50
51	51	52	52
53	53	54	54
55	55	56	56
57	57	58	58
59	59	60	60
61	61	62	62
63	63	64	64
65	65	66	66
67	67	68	68
69	69	70	70
71	71	72	72
73	73	74	74
75	75	76	76
77	77	78	78
79	79	80	80
81	81	82	82
83	83	84	84
85	85	86	86
87	87	88	88
89	89	90	90
91	91	92	92
93	93	94	94
95	95	96	96
97	97	98	98
99	99	100	100

KURUM ADI		KURUM ADI	
1	1	2	2
3	3	4	4
5	5	6	6
7	7	8	8
9	9	10	10
11	11	12	12
13	13	14	14
15	15	16	16
17	17	18	18
19	19	20	20
21	21	22	22
23	23	24	24
25	25	26	26
27	27	28	28
29	29	30	30
31	31	32	32
33	33	34	34
35	35	36	36
37	37	38	38
39	39	40	40
41	41	42	42
43	43	44	44
45	45	46	46
47	47	48	48
49	49	50	50
51	51	52	52
53	53	54	54
55	55	56	56
57	57	58	58
59	59	60	60
61	61	62	62
63	63	64	64
65	65	66	66
67	67	68	68
69	69	70	70
71	71	72	72
73	73	74	74
75	75	76	76
77	77	78	78
79	79	80	80
81	81	82	82
83	83	84	84
85	85	86	86
87	87	88	88
89	89	90	90
91	91	92	92
93	93	94	94
95	95	96	96
97	97	98	98
99	99	100	100



Yıl	Yarıyıl	Ortalama	Not
2019-2020	1. Yarıyıl	75	75
2019-2020	2. Yarıyıl	75	75
2019-2020	Ortalama	75	75

Yıl	Yarıyıl	Ortalama	Not
2019-2020	1. Yarıyıl	75	75
2019-2020	2. Yarıyıl	75	75
2019-2020	Ortalama	75	75

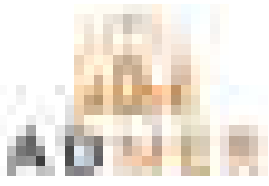

Yıl	Yarıyıl	Ölçüm	Değerlendirme
2023	1. Yarıyıl
2023	2. Yarıyıl
2024	1. Yarıyıl
2024	2. Yarıyıl

Yıl	Yarıyıl	Ölçüm	Değerlendirme
2023	1. Yarıyıl
2023	2. Yarıyıl
2024	1. Yarıyıl
2024	2. Yarıyıl



Yıl	Ay	Gün	İşlem	Değer	Notlar
2023	01	01
2023	01	02
2023	01	03
2023	01	04
2023	01	05
2023	01	06
2023	01	07
2023	01	08
2023	01	09
2023	01	10
2023	01	11
2023	01	12
2023	01	13
2023	01	14
2023	01	15
2023	01	16
2023	01	17
2023	01	18
2023	01	19
2023	01	20
2023	01	21
2023	01	22
2023	01	23
2023	01	24
2023	01	25
2023	01	26
2023	01	27
2023	01	28
2023	01	29
2023	01	30
2023	01	31

Yıl	Ay	Gün	İşlem	Değer	Notlar
2023	01	01
2023	01	02
2023	01	03
2023	01	04
2023	01	05
2023	01	06
2023	01	07
2023	01	08
2023	01	09
2023	01	10
2023	01	11
2023	01	12
2023	01	13
2023	01	14
2023	01	15
2023	01	16
2023	01	17
2023	01	18
2023	01	19
2023	01	20
2023	01	21
2023	01	22
2023	01	23
2023	01	24
2023	01	25
2023	01	26
2023	01	27
2023	01	28
2023	01	29
2023	01	30
2023	01	31

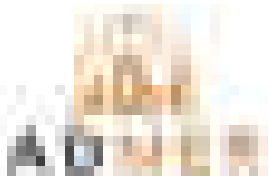

1	2	3	4	5	6	7	8	9	10	11	12	13	14	15	16	17	18	19	20	21	22	23	24	25	26	27	28	29	30	31	32	33	34	35	36	37	38	39	40	41	42	43	44	45	46	47	48	49	50	51	52	53	54	55	56	57	58	59	60	61	62	63	64	65	66	67	68	69	70	71	72	73	74	75	76	77	78	79	80	81	82	83	84	85	86	87	88	89	90	91	92	93	94	95	96	97	98	99	100
---	---	---	---	---	---	---	---	---	----	----	----	----	----	----	----	----	----	----	----	----	----	----	----	----	----	----	----	----	----	----	----	----	----	----	----	----	----	----	----	----	----	----	----	----	----	----	----	----	----	----	----	----	----	----	----	----	----	----	----	----	----	----	----	----	----	----	----	----	----	----	----	----	----	----	----	----	----	----	----	----	----	----	----	----	----	----	----	----	----	----	----	----	----	----	----	----	----	----	-----

1	2	3	4	5	6	7	8	9	10	11	12	13	14	15	16	17	18	19	20	21	22	23	24	25	26	27	28	29	30	31	32	33	34	35	36	37	38	39	40	41	42	43	44	45	46	47	48	49	50	51	52	53	54	55	56	57	58	59	60	61	62	63	64	65	66	67	68	69	70	71	72	73	74	75	76	77	78	79	80	81	82	83	84	85	86	87	88	89	90	91	92	93	94	95	96	97	98	99	100
---	---	---	---	---	---	---	---	---	----	----	----	----	----	----	----	----	----	----	----	----	----	----	----	----	----	----	----	----	----	----	----	----	----	----	----	----	----	----	----	----	----	----	----	----	----	----	----	----	----	----	----	----	----	----	----	----	----	----	----	----	----	----	----	----	----	----	----	----	----	----	----	----	----	----	----	----	----	----	----	----	----	----	----	----	----	----	----	----	----	----	----	----	----	----	----	----	----	----	-----

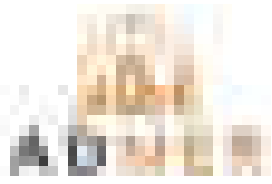

Yıl	Ay	Gün	İş	Ölçü	Değer

Yıl	Ay	Gün	İş	Ölçü	Değer



KURUM ADI		KURUM ADRESİ	
1	2	3	4
5	6	7	8
9	10	11	12
13	14	15	16
17	18	19	20
21	22	23	24
25	26	27	28
29	30	31	32
33	34	35	36
37	38	39	40
41	42	43	44
45	46	47	48
49	50	51	52
53	54	55	56
57	58	59	60
61	62	63	64
65	66	67	68
69	70	71	72
73	74	75	76
77	78	79	80
81	82	83	84
85	86	87	88
89	90	91	92
93	94	95	96
97	98	99	100

KURUM ADI		KURUM ADRESİ	
1	2	3	4
5	6	7	8
9	10	11	12
13	14	15	16
17	18	19	20
21	22	23	24
25	26	27	28
29	30	31	32
33	34	35	36
37	38	39	40
41	42	43	44
45	46	47	48
49	50	51	52
53	54	55	56
57	58	59	60
61	62	63	64
65	66	67	68
69	70	71	72
73	74	75	76
77	78	79	80
81	82	83	84
85	86	87	88
89	90	91	92
93	94	95	96
97	98	99	100



Yıl	Yarıyıl	Ortalama	Not
2019-2020	1. Yarıyıl	75	75
2019-2020	2. Yarıyıl	75	75
2019-2020	Ortalama	75	75

Yıl	Yarıyıl	Ortalama	Not
2019-2020	1. Yarıyıl	75	75
2019-2020	2. Yarıyıl	75	75
2019-2020	Ortalama	75	75



Sıra No	Ad	Adres	Telefon	Notlar
1	Admerdegerleme	Yurt Mahallesi 71363 Sokak No:1/1 Çukurova / Adana	0 (322) 503 73 39	

Sıra No	Ad	Adres	Telefon	Notlar
1	Admerdegerleme	Yurt Mahallesi 71363 Sokak No:1/1 Çukurova / Adana	0 (322) 503 73 39	



Yıl	Yarıyıl	Ortalama	Not
2019-2020	1. Yarıyıl	70,00	70
2019-2020	2. Yarıyıl	70,00	70
2019-2020	Ortalama	70,00	70

Yıl	Yarıyıl	Ortalama	Not
2019-2020	1. Yarıyıl	70,00	70
2019-2020	2. Yarıyıl	70,00	70
2019-2020	Ortalama	70,00	70



Yıl	Yarıyıl	Ortalama	Not
2019-2020	1. Yarıyıl	75,00	75,00
2019-2020	2. Yarıyıl	75,00	75,00
2019-2020	Ortalama	75,00	75,00

Yıl	Yarıyıl	Ortalama	Not
2019-2020	1. Yarıyıl	75,00	75,00
2019-2020	2. Yarıyıl	75,00	75,00
2019-2020	Ortalama	75,00	75,00



Yıl	Yarıyıl	Ortalama	Not
2019-2020	1. Yarıyıl	75	75
2019-2020	2. Yarıyıl	75	75
2019-2020	Ortalama	75	75

Yıl	Yarıyıl	Ortalama	Not
2019-2020	1. Yarıyıl	75	75
2019-2020	2. Yarıyıl	75	75
2019-2020	Ortalama	75	75



Yıl	Yarıyıl	Ortalama	Not
2019-2020	1. Yarıyıl	75	75
2019-2020	2. Yarıyıl	75	75
2019-2020	Ortalama	75	75

Yıl	Yarıyıl	Ortalama	Not
2019-2020	1. Yarıyıl	75	75
2019-2020	2. Yarıyıl	75	75
2019-2020	Ortalama	75	75

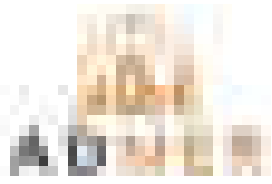

YURT MAHALLESİ 71363 SOKAK NO:1/1 ÇUKUROVA / ADANA		www.admerdegerleme.com	
1	1	1	1
2	2	2	2
3	3	3	3
4	4	4	4
5	5	5	5
6	6	6	6
7	7	7	7
8	8	8	8
9	9	9	9
10	10	10	10
11	11	11	11
12	12	12	12
13	13	13	13
14	14	14	14
15	15	15	15
16	16	16	16
17	17	17	17
18	18	18	18
19	19	19	19
20	20	20	20
21	21	21	21
22	22	22	22
23	23	23	23
24	24	24	24
25	25	25	25
26	26	26	26
27	27	27	27
28	28	28	28
29	29	29	29
30	30	30	30
31	31	31	31
32	32	32	32
33	33	33	33
34	34	34	34
35	35	35	35
36	36	36	36
37	37	37	37
38	38	38	38
39	39	39	39
40	40	40	40
41	41	41	41
42	42	42	42
43	43	43	43
44	44	44	44
45	45	45	45
46	46	46	46
47	47	47	47
48	48	48	48
49	49	49	49
50	50	50	50
51	51	51	51
52	52	52	52
53	53	53	53
54	54	54	54
55	55	55	55
56	56	56	56
57	57	57	57
58	58	58	58
59	59	59	59
60	60	60	60
61	61	61	61
62	62	62	62
63	63	63	63
64	64	64	64
65	65	65	65
66	66	66	66
67	67	67	67
68	68	68	68
69	69	69	69
70	70	70	70
71	71	71	71
72	72	72	72
73	73	73	73
74	74	74	74
75	75	75	75
76	76	76	76
77	77	77	77
78	78	78	78
79	79	79	79
80	80	80	80
81	81	81	81
82	82	82	82
83	83	83	83
84	84	84	84
85	85	85	85
86	86	86	86
87	87	87	87
88	88	88	88
89	89	89	89
90	90	90	90
91	91	91	91
92	92	92	92
93	93	93	93
94	94	94	94
95	95	95	95
96	96	96	96
97	97	97	97
98	98	98	98
99	99	99	99
100	100	100	100

YURT MAHALLESİ 71363 SOKAK NO:1/1 ÇUKUROVA / ADANA		www.admerdegerleme.com	
1	1	1	1
2	2	2	2
3	3	3	3
4	4	4	4
5	5	5	5
6	6	6	6
7	7	7	7
8	8	8	8
9	9	9	9
10	10	10	10
11	11	11	11
12	12	12	12
13	13	13	13
14	14	14	14
15	15	15	15
16	16	16	16
17	17	17	17
18	18	18	18
19	19	19	19
20	20	20	20
21	21	21	21
22	22	22	22
23	23	23	23
24	24	24	24
25	25	25	25
26	26	26	26
27	27	27	27
28	28	28	28
29	29	29	29
30	30	30	30
31	31	31	31
32	32	32	32
33	33	33	33
34	34	34	34
35	35	35	35
36	36	36	36
37	37	37	37
38	38	38	38
39	39	39	39
40	40	40	40
41	41	41	41
42	42	42	42
43	43	43	43
44	44	44	44
45	45	45	45
46	46	46	46
47	47	47	47
48	48	48	48
49	49	49	49
50	50	50	50
51	51	51	51
52	52	52	52
53	53	53	53
54	54	54	54
55	55	55	55
56	56	56	56
57	57	57	57
58	58	58	58
59	59	59	59
60	60	60	60
61	61	61	61
62	62	62	62
63	63	63	63
64	64	64	64
65	65	65	65
66	66	66	66
67	67	67	67
68	68	68	68
69	69	69	69
70	70	70	70
71	71	71	71
72	72	72	72
73	73	73	73
74	74	74	74
75	75	75	75
76	76	76	76
77	77	77	77
78	78	78	78
79	79	79	79
80	80	80	80
81	81	81	81
82	82	82	82
83	83	83	83
84	84	84	84
85	85	85	85
86	86	86	86
87	87	87	87
88	88	88	88
89	89	89	89
90	90	90	90
91	91	91	91
92	92	92	92
93	93	93	93
94	94	94	94
95	95	95	95
96	96	96	96
97	97	97	97
98	98	98	98
99	99	99	99
100	100	100	100

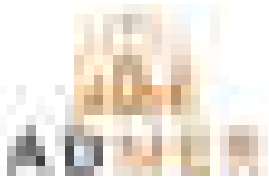

Yıl	Yarı	Adana	Adana	Adana
2011	1	1	1	1
2011	2	1	1	1
2012	1	1	1	1
2012	2	1	1	1
2013	1	1	1	1
2013	2	1	1	1
2014	1	1	1	1
2014	2	1	1	1
2015	1	1	1	1
2015	2	1	1	1
2016	1	1	1	1
2016	2	1	1	1
2017	1	1	1	1
2017	2	1	1	1
2018	1	1	1	1
2018	2	1	1	1
2019	1	1	1	1
2019	2	1	1	1
2020	1	1	1	1
2020	2	1	1	1
2021	1	1	1	1
2021	2	1	1	1

Yıl	Yarı	Adana	Adana	Adana
2011	1	1	1	1
2011	2	1	1	1
2012	1	1	1	1
2012	2	1	1	1
2013	1	1	1	1
2013	2	1	1	1
2014	1	1	1	1
2014	2	1	1	1
2015	1	1	1	1
2015	2	1	1	1
2016	1	1	1	1
2016	2	1	1	1
2017	1	1	1	1
2017	2	1	1	1
2018	1	1	1	1
2018	2	1	1	1
2019	1	1	1	1
2019	2	1	1	1
2020	1	1	1	1
2020	2	1	1	1
2021	1	1	1	1
2021	2	1	1	1



Yıl	Ay	Gün	İş	Ölçü	Değer
2018	1	1	1	1	1
2018	1	2	2	2	2
2018	1	3	3	3	3
2018	1	4	4	4	4
2018	1	5	5	5	5
2018	1	6	6	6	6
2018	1	7	7	7	7
2018	1	8	8	8	8
2018	1	9	9	9	9
2018	1	10	10	10	10
2018	1	11	11	11	11
2018	1	12	12	12	12
2018	1	13	13	13	13
2018	1	14	14	14	14
2018	1	15	15	15	15
2018	1	16	16	16	16
2018	1	17	17	17	17
2018	1	18	18	18	18
2018	1	19	19	19	19
2018	1	20	20	20	20
2018	1	21	21	21	21
2018	1	22	22	22	22
2018	1	23	23	23	23
2018	1	24	24	24	24
2018	1	25	25	25	25
2018	1	26	26	26	26
2018	1	27	27	27	27
2018	1	28	28	28	28
2018	1	29	29	29	29
2018	1	30	30	30	30
2018	1	31	31	31	31

Yıl	Ay	Gün	İş	Ölçü	Değer
2018	1	1	1	1	1
2018	1	2	2	2	2
2018	1	3	3	3	3
2018	1	4	4	4	4
2018	1	5	5	5	5
2018	1	6	6	6	6
2018	1	7	7	7	7
2018	1	8	8	8	8
2018	1	9	9	9	9
2018	1	10	10	10	10
2018	1	11	11	11	11
2018	1	12	12	12	12
2018	1	13	13	13	13
2018	1	14	14	14	14
2018	1	15	15	15	15
2018	1	16	16	16	16
2018	1	17	17	17	17
2018	1	18	18	18	18
2018	1	19	19	19	19
2018	1	20	20	20	20
2018	1	21	21	21	21
2018	1	22	22	22	22
2018	1	23	23	23	23
2018	1	24	24	24	24
2018	1	25	25	25	25
2018	1	26	26	26	26
2018	1	27	27	27	27
2018	1	28	28	28	28
2018	1	29	29	29	29
2018	1	30	30	30	30
2018	1	31	31	31	31

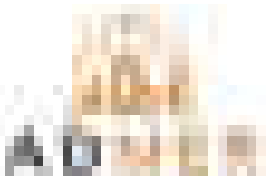

KONUT VE İKİNCİ EL EMLAK VERGİSİ		MÜHÜR	
1	1	2	3
2	2	3	4
3	3	4	5
4	4	5	6
5	5	6	7
6	6	7	8
7	7	8	9
8	8	9	10
9	9	10	11
10	10	11	12

KONUT VE İKİNCİ EL EMLAK VERGİSİ		MÜHÜR	
1	1	2	3
2	2	3	4
3	3	4	5
4	4	5	6
5	5	6	7
6	6	7	8
7	7	8	9
8	8	9	10
9	9	10	11
10	10	11	12

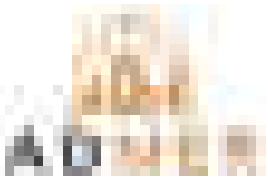

Yıl	Ölçüm No	Ölçüm Sonuçları	Ölçüm Yeri
2011	101	7,2	11,5
2012	102	7,3	11,5
2013	103	7,4	11,5
2014	104	7,5	11,5
2015	105	7,6	11,5
2016	106	7,7	11,5
2017	107	7,8	11,5
2018	108	7,9	11,5
2019	109	8,0	11,5
2020	110	8,1	11,5
2021	111	8,2	11,5
2022	112	8,3	11,5
2023	113	8,4	11,5
2024	114	8,5	11,5
2025	115	8,6	11,5
2026	116	8,7	11,5
2027	117	8,8	11,5
2028	118	8,9	11,5
2029	119	9,0	11,5
2030	120	9,1	11,5

Yıl	Ölçüm No	Ölçüm Sonuçları	Ölçüm Yeri
2011	121	9,2	11,5
2012	122	9,3	11,5
2013	123	9,4	11,5
2014	124	9,5	11,5
2015	125	9,6	11,5
2016	126	9,7	11,5
2017	127	9,8	11,5
2018	128	9,9	11,5
2019	129	10,0	11,5
2020	130	10,1	11,5
2021	131	10,2	11,5
2022	132	10,3	11,5
2023	133	10,4	11,5
2024	134	10,5	11,5
2025	135	10,6	11,5
2026	136	10,7	11,5
2027	137	10,8	11,5
2028	138	10,9	11,5
2029	139	11,0	11,5
2030	140	11,1	11,5

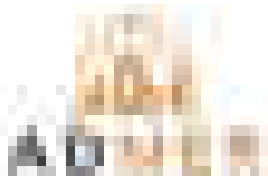

1	1	1	1	1	1	1	1	1
2	2	2	2	2	2	2	2	2
3	3	3	3	3	3	3	3	3
4	4	4	4	4	4	4	4	4
5	5	5	5	5	5	5	5	5
6	6	6	6	6	6	6	6	6
7	7	7	7	7	7	7	7	7
8	8	8	8	8	8	8	8	8
9	9	9	9	9	9	9	9	9
10	10	10	10	10	10	10	10	10
11	11	11	11	11	11	11	11	11
12	12	12	12	12	12	12	12	12
13	13	13	13	13	13	13	13	13
14	14	14	14	14	14	14	14	14
15	15	15	15	15	15	15	15	15
16	16	16	16	16	16	16	16	16
17	17	17	17	17	17	17	17	17
18	18	18	18	18	18	18	18	18
19	19	19	19	19	19	19	19	19
20	20	20	20	20	20	20	20	20
21	21	21	21	21	21	21	21	21
22	22	22	22	22	22	22	22	22
23	23	23	23	23	23	23	23	23
24	24	24	24	24	24	24	24	24
25	25	25	25	25	25	25	25	25
26	26	26	26	26	26	26	26	26
27	27	27	27	27	27	27	27	27
28	28	28	28	28	28	28	28	28
29	29	29	29	29	29	29	29	29
30	30	30	30	30	30	30	30	30
31	31	31	31	31	31	31	31	31
32	32	32	32	32	32	32	32	32
33	33	33	33	33	33	33	33	33
34	34	34	34	34	34	34	34	34
35	35	35	35	35	35	35	35	35
36	36	36	36	36	36	36	36	36
37	37	37	37	37	37	37	37	37
38	38	38	38	38	38	38	38	38
39	39	39	39	39	39	39	39	39
40	40	40	40	40	40	40	40	40
41	41	41	41	41	41	41	41	41
42	42	42	42	42	42	42	42	42
43	43	43	43	43	43	43	43	43
44	44	44	44	44	44	44	44	44
45	45	45	45	45	45	45	45	45
46	46	46	46	46	46	46	46	46
47	47	47	47	47	47	47	47	47
48	48	48	48	48	48	48	48	48
49	49	49	49	49	49	49	49	49
50	50	50	50	50	50	50	50	50
51	51	51	51	51	51	51	51	51
52	52	52	52	52	52	52	52	52
53	53	53	53	53	53	53	53	53
54	54	54	54	54	54	54	54	54
55	55	55	55	55	55	55	55	55
56	56	56	56	56	56	56	56	56
57	57	57	57	57	57	57	57	57
58	58	58	58	58	58	58	58	58
59	59	59	59	59	59	59	59	59
60	60	60	60	60	60	60	60	60
61	61	61	61	61	61	61	61	61
62	62	62	62	62	62	62	62	62
63	63	63	63	63	63	63	63	63
64	64	64	64	64	64	64	64	64
65	65	65	65	65	65	65	65	65
66	66	66	66	66	66	66	66	66
67	67	67	67	67	67	67	67	67
68	68	68	68	68	68	68	68	68
69	69	69	69	69	69	69	69	69
70	70	70	70	70	70	70	70	70
71	71	71	71	71	71	71	71	71
72	72	72	72	72	72	72	72	72
73	73	73	73	73	73	73	73	73
74	74	74	74	74	74	74	74	74
75	75	75	75	75	75	75	75	75
76	76	76	76	76	76	76	76	76
77	77	77	77	77	77	77	77	77
78	78	78	78	78	78	78	78	78
79	79	79	79	79	79	79	79	79
80	80	80	80	80	80	80	80	80
81	81	81	81	81	81	81	81	81
82	82	82	82	82	82	82	82	82
83	83	83	83	83	83	83	83	83
84	84	84	84	84	84	84	84	84
85	85	85	85	85	85	85	85	85
86	86	86	86	86	86	86	86	86
87	87	87	87	87	87	87	87	87
88	88	88	88	88	88	88	88	88
89	89	89	89	89	89	89	89	89
90	90	90	90	90	90	90	90	90
91	91	91	91	91	91	91	91	91
92	92	92	92	92	92	92	92	92
93	93	93	93	93	93	93	93	93
94	94	94	94	94	94	94	94	94
95	95	95	95	95	95	95	95	95
96	96	96	96	96	96	96	96	96
97	97	97	97	97	97	97	97	97
98	98	98	98	98	98	98	98	98
99	99	99	99	99	99	99	99	99
100	100	100	100	100	100	100	100	100



Yıl	Yarıyıl	Öğretim Elemanı	Öğretim Yılı	Öğretim Yarıyılı	Öğretim Elemanı
2019-2020	1	Dr. Öğr. Üyesi Dr. Öğr. Üyesi Dr. Öğr. Üyesi Dr. Öğr. Üyesi Dr. Öğr. Üyesi	2019-2020	1	Dr. Öğr. Üyesi Dr. Öğr. Üyesi Dr. Öğr. Üyesi Dr. Öğr. Üyesi Dr. Öğr. Üyesi
2019-2020	2	Dr. Öğr. Üyesi Dr. Öğr. Üyesi Dr. Öğr. Üyesi Dr. Öğr. Üyesi Dr. Öğr. Üyesi	2019-2020	2	Dr. Öğr. Üyesi Dr. Öğr. Üyesi Dr. Öğr. Üyesi Dr. Öğr. Üyesi Dr. Öğr. Üyesi
2020-2021	1	Dr. Öğr. Üyesi Dr. Öğr. Üyesi Dr. Öğr. Üyesi Dr. Öğr. Üyesi Dr. Öğr. Üyesi	2020-2021	1	Dr. Öğr. Üyesi Dr. Öğr. Üyesi Dr. Öğr. Üyesi Dr. Öğr. Üyesi Dr. Öğr. Üyesi
2020-2021	2	Dr. Öğr. Üyesi Dr. Öğr. Üyesi Dr. Öğr. Üyesi Dr. Öğr. Üyesi Dr. Öğr. Üyesi	2020-2021	2	Dr. Öğr. Üyesi Dr. Öğr. Üyesi Dr. Öğr. Üyesi Dr. Öğr. Üyesi Dr. Öğr. Üyesi

Yıl	Yarıyıl	Öğretim Elemanı	Öğretim Yılı	Öğretim Yarıyılı	Öğretim Elemanı
2019-2020	1	Dr. Öğr. Üyesi Dr. Öğr. Üyesi Dr. Öğr. Üyesi Dr. Öğr. Üyesi Dr. Öğr. Üyesi	2019-2020	1	Dr. Öğr. Üyesi Dr. Öğr. Üyesi Dr. Öğr. Üyesi Dr. Öğr. Üyesi Dr. Öğr. Üyesi
2019-2020	2	Dr. Öğr. Üyesi Dr. Öğr. Üyesi Dr. Öğr. Üyesi Dr. Öğr. Üyesi Dr. Öğr. Üyesi	2019-2020	2	Dr. Öğr. Üyesi Dr. Öğr. Üyesi Dr. Öğr. Üyesi Dr. Öğr. Üyesi Dr. Öğr. Üyesi
2020-2021	1	Dr. Öğr. Üyesi Dr. Öğr. Üyesi Dr. Öğr. Üyesi Dr. Öğr. Üyesi Dr. Öğr. Üyesi	2020-2021	1	Dr. Öğr. Üyesi Dr. Öğr. Üyesi Dr. Öğr. Üyesi Dr. Öğr. Üyesi Dr. Öğr. Üyesi
2020-2021	2	Dr. Öğr. Üyesi Dr. Öğr. Üyesi Dr. Öğr. Üyesi Dr. Öğr. Üyesi Dr. Öğr. Üyesi	2020-2021	2	Dr. Öğr. Üyesi Dr. Öğr. Üyesi Dr. Öğr. Üyesi Dr. Öğr. Üyesi Dr. Öğr. Üyesi

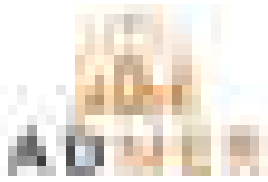

Yıl	Yarıyıl	Not	Ortalama
2023	1. Yarıyıl	75	75
2023	2. Yarıyıl	75	75
2022	1. Yarıyıl	75	75
2022	2. Yarıyıl	75	75
2021	1. Yarıyıl	75	75
2021	2. Yarıyıl	75	75
2020	1. Yarıyıl	75	75
2020	2. Yarıyıl	75	75

Yıl	Yarıyıl	Not	Ortalama
2023	1. Yarıyıl	75	75
2023	2. Yarıyıl	75	75
2022	1. Yarıyıl	75	75
2022	2. Yarıyıl	75	75
2021	1. Yarıyıl	75	75
2021	2. Yarıyıl	75	75
2020	1. Yarıyıl	75	75
2020	2. Yarıyıl	75	75

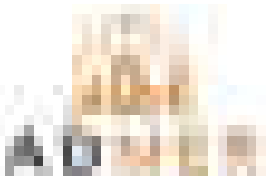

Yıl	Ay	Gün	İşlem	Değer
2023	01	01
2023	01	02
2023	01	03
2023	01	04
2023	01	05
2023	01	06
2023	01	07
2023	01	08
2023	01	09
2023	01	10
2023	01	11
2023	01	12
2023	01	13
2023	01	14
2023	01	15
2023	01	16
2023	01	17
2023	01	18
2023	01	19
2023	01	20
2023	01	21
2023	01	22
2023	01	23
2023	01	24
2023	01	25
2023	01	26
2023	01	27
2023	01	28
2023	01	29
2023	01	30
2023	01	31

Yıl	Ay	Gün	İşlem	Değer
2023	02	01
2023	02	02
2023	02	03
2023	02	04
2023	02	05
2023	02	06
2023	02	07
2023	02	08
2023	02	09
2023	02	10
2023	02	11
2023	02	12
2023	02	13
2023	02	14
2023	02	15
2023	02	16
2023	02	17
2023	02	18
2023	02	19
2023	02	20
2023	02	21
2023	02	22
2023	02	23
2023	02	24
2023	02	25
2023	02	26
2023	02	27
2023	02	28
2023	02	29



KARŞI TARAF		KARŞI TARAF	
NO	AD	NO	AD
1	...	1	...
2	...	2	...
3	...	3	...
4	...	4	...
5	...	5	...
6	...	6	...
7	...	7	...
8	...	8	...
9	...	9	...
10	...	10	...
11	...	11	...
12	...	12	...
13	...	13	...
14	...	14	...
15	...	15	...
16	...	16	...
17	...	17	...
18	...	18	...
19	...	19	...
20	...	20	...
21	...	21	...
22	...	22	...
23	...	23	...
24	...	24	...
25	...	25	...
26	...	26	...
27	...	27	...
28	...	28	...
29	...	29	...
30	...	30	...

KARŞI TARAF		KARŞI TARAF	
NO	AD	NO	AD
1	...	1	...
2	...	2	...
3	...	3	...
4	...	4	...
5	...	5	...
6	...	6	...
7	...	7	...
8	...	8	...
9	...	9	...
10	...	10	...
11	...	11	...
12	...	12	...
13	...	13	...
14	...	14	...
15	...	15	...
16	...	16	...
17	...	17	...
18	...	18	...
19	...	19	...
20	...	20	...
21	...	21	...
22	...	22	...
23	...	23	...
24	...	24	...
25	...	25	...
26	...	26	...
27	...	27	...
28	...	28	...
29	...	29	...
30	...	30	...



Yıl	Yarıyıl	Not	Yorum
2023	1. Yarıyıl	70	
2023	2. Yarıyıl	75	
2024	1. Yarıyıl	75	
2024	2. Yarıyıl	75	

Yıl	Yarıyıl	Not	Yorum
2023	1. Yarıyıl	70	
2023	2. Yarıyıl	75	
2024	1. Yarıyıl	75	
2024	2. Yarıyıl	75	

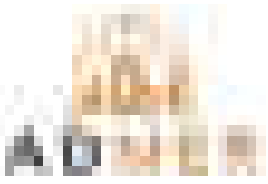

KİMLİK BİLGİLERİ		DEĞERLEME BİLGİLERİ	
NO	AD SOYAD	DEĞERLEME NO	DEĞERLEME TARİHİ
1	ADMER DEĞERLEME	ADMER DEĞERLEME	ADMER DEĞERLEME
2	ADMER DEĞERLEME	ADMER DEĞERLEME	ADMER DEĞERLEME
3	ADMER DEĞERLEME	ADMER DEĞERLEME	ADMER DEĞERLEME
4	ADMER DEĞERLEME	ADMER DEĞERLEME	ADMER DEĞERLEME
5	ADMER DEĞERLEME	ADMER DEĞERLEME	ADMER DEĞERLEME
6	ADMER DEĞERLEME	ADMER DEĞERLEME	ADMER DEĞERLEME
7	ADMER DEĞERLEME	ADMER DEĞERLEME	ADMER DEĞERLEME
8	ADMER DEĞERLEME	ADMER DEĞERLEME	ADMER DEĞERLEME
9	ADMER DEĞERLEME	ADMER DEĞERLEME	ADMER DEĞERLEME
10	ADMER DEĞERLEME	ADMER DEĞERLEME	ADMER DEĞERLEME

KİMLİK BİLGİLERİ		DEĞERLEME BİLGİLERİ	
NO	AD SOYAD	DEĞERLEME NO	DEĞERLEME TARİHİ
1	ADMER DEĞERLEME	ADMER DEĞERLEME	ADMER DEĞERLEME
2	ADMER DEĞERLEME	ADMER DEĞERLEME	ADMER DEĞERLEME
3	ADMER DEĞERLEME	ADMER DEĞERLEME	ADMER DEĞERLEME
4	ADMER DEĞERLEME	ADMER DEĞERLEME	ADMER DEĞERLEME
5	ADMER DEĞERLEME	ADMER DEĞERLEME	ADMER DEĞERLEME
6	ADMER DEĞERLEME	ADMER DEĞERLEME	ADMER DEĞERLEME
7	ADMER DEĞERLEME	ADMER DEĞERLEME	ADMER DEĞERLEME
8	ADMER DEĞERLEME	ADMER DEĞERLEME	ADMER DEĞERLEME
9	ADMER DEĞERLEME	ADMER DEĞERLEME	ADMER DEĞERLEME
10	ADMER DEĞERLEME	ADMER DEĞERLEME	ADMER DEĞERLEME

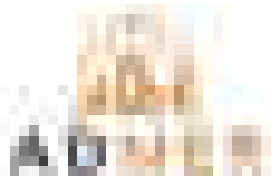

Adres	Adres	Adres	Adres

Adres	Adres	Adres	Adres



Yıl	Yarıyıl	Ortalama	Not
2023	1. Yarıyıl	75	75
2023	2. Yarıyıl	75	75
2023	Ortalama	75	75
2023	Not	75	75

Yıl	Yarıyıl	Ortalama	Not
2023	1. Yarıyıl	75	75
2023	2. Yarıyıl	75	75
2023	Ortalama	75	75
2023	Not	75	75



Adres	Alan	Alan No	Alan No	Alan No
Yurt Mahallesi 71363 Sokak				
No:1/1 Çukurova / Adana				
Tel: 0 (322) 503 73 39				

Adres	Alan	Alan No	Alan No	Alan No
Yurt Mahallesi 71363 Sokak				
No:1/1 Çukurova / Adana				
Tel: 0 (322) 503 73 39				





Yıl	Yarıyıl	Ortalama	Not
2019-2020	1. Yarıyıl	75	75
2019-2020	2. Yarıyıl	75	75
2019-2020	Ortalama	75	75

Yıl	Yarıyıl	Ortalama	Not
2019-2020	1. Yarıyıl	75	75
2019-2020	2. Yarıyıl	75	75
2019-2020	Ortalama	75	75



Yıl	Ölçüm Tarihi	Yer	Ölçüm Değeri	Yorum

Yıl	Ölçüm Tarihi	Yer	Ölçüm Değeri	Yorum



NO	SIRI	NO	SIRI
1		1	
2		2	
3		3	
4		4	
5		5	

NO	SIRI	NO	SIRI
1		1	
2		2	
3		3	
4		4	
5		5	



1	2	3	4	5	6	7	8	9	10
11	12	13	14	15	16	17	18	19	20
21	22	23	24	25	26	27	28	29	30
31	32	33	34	35	36	37	38	39	40
41	42	43	44	45	46	47	48	49	50
51	52	53	54	55	56	57	58	59	60
61	62	63	64	65	66	67	68	69	70
71	72	73	74	75	76	77	78	79	80
81	82	83	84	85	86	87	88	89	90
91	92	93	94	95	96	97	98	99	100

101	102	103	104	105	106	107	108	109	110
111	112	113	114	115	116	117	118	119	120
121	122	123	124	125	126	127	128	129	130
131	132	133	134	135	136	137	138	139	140
141	142	143	144	145	146	147	148	149	150
151	152	153	154	155	156	157	158	159	160
161	162	163	164	165	166	167	168	169	170
171	172	173	174	175	176	177	178	179	180
181	182	183	184	185	186	187	188	189	190
191	192	193	194	195	196	197	198	199	200

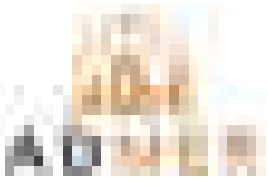

No	Adres	Alan (m ²)	Değer (TL)
1	Yurt Mahallesi 71363 Sokak No:1/1 Çukurova / Adana	150	15.000.000
2			
3			
4			
5			
6			
7			
8			
9			
10			

No	Adres	Alan (m ²)	Değer (TL)
1	Yurt Mahallesi 71363 Sokak No:1/1 Çukurova / Adana	150	15.000.000
2			
3			
4			
5			
6			
7			
8			
9			
10			



KİMLİK BİLGİLERİ		EĞİTİM DURUMU	
Adı Soyadı		Okul	
T.C. Kimlik No			
Doğum Yılı			
Doğum Yeri			
Yaş			
Medeni Durumu			
Evli / Beket / Beklen / Diğer			
Evli ise eşin adı			
Evlilik tarihi			
Evlilik yeri			
Evli ise eşin doğum yeri			
Evlilik türü			
Evli ise eşin doğum yılı			
Evli ise eşin medeni durumu			
Evli ise eşin doğum yeri			
Evli ise eşin doğum yılı			
Evli ise eşin medeni durumu			

KİMLİK BİLGİLERİ		EĞİTİM DURUMU	
Adı Soyadı		Okul	
T.C. Kimlik No			
Doğum Yılı			
Doğum Yeri			
Yaş			
Medeni Durumu			
Evli / Beket / Beklen / Diğer			
Evli ise eşin adı			
Evlilik tarihi			
Evlilik yeri			
Evli ise eşin doğum yeri			
Evlilik türü			
Evli ise eşin doğum yılı			
Evli ise eşin medeni durumu			
Evli ise eşin doğum yeri			
Evli ise eşin doğum yılı			
Evli ise eşin medeni durumu			



KİMLİK BİLGİLERİ		KİMLİK BİLGİLERİ	
Adı	Soyadı	Adı	Soyadı
Doğum Tarihi	Doğum Yeri	Doğum Tarihi	Doğum Yeri
Kimlik No	Kimlik No	Kimlik No	Kimlik No
İmza	İmza	İmza	İmza

KİMLİK BİLGİLERİ		KİMLİK BİLGİLERİ	
Adı	Soyadı	Adı	Soyadı
Doğum Tarihi	Doğum Yeri	Doğum Tarihi	Doğum Yeri
Kimlik No	Kimlik No	Kimlik No	Kimlik No
İmza	İmza	İmza	İmza

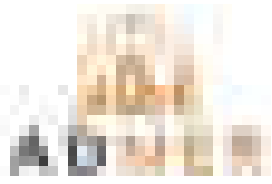

Yıl	Yarıyıl	Not	Ortalama
2011	1	75	75
2012	1	75	75
2013	1	75	75
2014	1	75	75
2015	1	75	75
2016	1	75	75
2017	1	75	75
2018	1	75	75
2019	1	75	75
2020	1	75	75
2021	1	75	75
2022	1	75	75
2023	1	75	75
2024	1	75	75
2025	1	75	75
2026	1	75	75
2027	1	75	75
2028	1	75	75
2029	1	75	75
2030	1	75	75

Yıl	Yarıyıl	Not	Ortalama
2011	2	75	75
2012	2	75	75
2013	2	75	75
2014	2	75	75
2015	2	75	75
2016	2	75	75
2017	2	75	75
2018	2	75	75
2019	2	75	75
2020	2	75	75
2021	2	75	75
2022	2	75	75
2023	2	75	75
2024	2	75	75
2025	2	75	75
2026	2	75	75
2027	2	75	75
2028	2	75	75
2029	2	75	75
2030	2	75	75



Yıl	Yarıyıl	Öğretim Elemanı	Öğretim Yılı
2023	1	Dr. Öğr. Üyesi	2023
2023	2	Dr. Öğr. Üyesi	2023
2023	3	Dr. Öğr. Üyesi	2023
2023	4	Dr. Öğr. Üyesi	2023
2023	5	Dr. Öğr. Üyesi	2023
2023	6	Dr. Öğr. Üyesi	2023
2023	7	Dr. Öğr. Üyesi	2023
2023	8	Dr. Öğr. Üyesi	2023
2023	9	Dr. Öğr. Üyesi	2023
2023	10	Dr. Öğr. Üyesi	2023
2023	11	Dr. Öğr. Üyesi	2023
2023	12	Dr. Öğr. Üyesi	2023

Yıl	Yarıyıl	Öğretim Elemanı	Öğretim Yılı
2023	1	Dr. Öğr. Üyesi	2023
2023	2	Dr. Öğr. Üyesi	2023
2023	3	Dr. Öğr. Üyesi	2023
2023	4	Dr. Öğr. Üyesi	2023
2023	5	Dr. Öğr. Üyesi	2023
2023	6	Dr. Öğr. Üyesi	2023
2023	7	Dr. Öğr. Üyesi	2023
2023	8	Dr. Öğr. Üyesi	2023
2023	9	Dr. Öğr. Üyesi	2023
2023	10	Dr. Öğr. Üyesi	2023
2023	11	Dr. Öğr. Üyesi	2023
2023	12	Dr. Öğr. Üyesi	2023

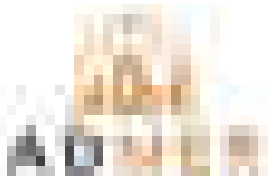

1	2	3	4	5
6	7	8	9	10
11	12	13	14	15
16	17	18	19	20
21	22	23	24	25
26	27	28	29	30
31	32	33	34	35
36	37	38	39	40
41	42	43	44	45
46	47	48	49	50
51	52	53	54	55
56	57	58	59	60
61	62	63	64	65
66	67	68	69	70
71	72	73	74	75
76	77	78	79	80
81	82	83	84	85
86	87	88	89	90
91	92	93	94	95
96	97	98	99	100

1	2	3	4	5
6	7	8	9	10
11	12	13	14	15
16	17	18	19	20
21	22	23	24	25
26	27	28	29	30
31	32	33	34	35
36	37	38	39	40
41	42	43	44	45
46	47	48	49	50
51	52	53	54	55
56	57	58	59	60
61	62	63	64	65
66	67	68	69	70
71	72	73	74	75
76	77	78	79	80
81	82	83	84	85
86	87	88	89	90
91	92	93	94	95
96	97	98	99	100

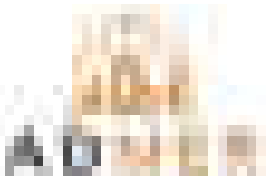

1	2	3	4	5	6	7	8	9	10
11	12	13	14	15	16	17	18	19	20
21	22	23	24	25	26	27	28	29	30
31	32	33	34	35	36	37	38	39	40
41	42	43	44	45	46	47	48	49	50
51	52	53	54	55	56	57	58	59	60
61	62	63	64	65	66	67	68	69	70
71	72	73	74	75	76	77	78	79	80
81	82	83	84	85	86	87	88	89	90
91	92	93	94	95	96	97	98	99	100

101	102	103	104	105	106	107	108	109	110
111	112	113	114	115	116	117	118	119	120
121	122	123	124	125	126	127	128	129	130
131	132	133	134	135	136	137	138	139	140
141	142	143	144	145	146	147	148	149	150
151	152	153	154	155	156	157	158	159	160
161	162	163	164	165	166	167	168	169	170
171	172	173	174	175	176	177	178	179	180
181	182	183	184	185	186	187	188	189	190
191	192	193	194	195	196	197	198	199	200

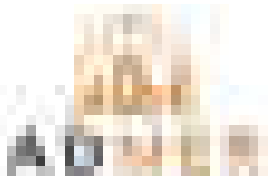

Yıl	Yarıyıl	Ortalama	Not
2023	1. Yarıyıl	75	75
2023	2. Yarıyıl	75	75
2023	Ortalama	75	75

Yıl	Yarıyıl	Ortalama	Not
2023	1. Yarıyıl	75	75
2023	2. Yarıyıl	75	75
2023	Ortalama	75	75

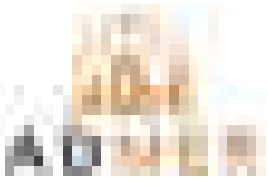

Yıl	Aylık Ortalama	Yıllık Ortalama	Yıllık Ortalama	Yıllık Ortalama
2011	1.5	1.5	1.5	1.5
2012	1.5	1.5	1.5	1.5
2013	1.5	1.5	1.5	1.5
2014	1.5	1.5	1.5	1.5
2015	1.5	1.5	1.5	1.5
2016	1.5	1.5	1.5	1.5
2017	1.5	1.5	1.5	1.5
2018	1.5	1.5	1.5	1.5
2019	1.5	1.5	1.5	1.5
2020	1.5	1.5	1.5	1.5

Yıl	Aylık Ortalama	Yıllık Ortalama	Yıllık Ortalama	Yıllık Ortalama
2011	1.5	1.5	1.5	1.5
2012	1.5	1.5	1.5	1.5
2013	1.5	1.5	1.5	1.5
2014	1.5	1.5	1.5	1.5
2015	1.5	1.5	1.5	1.5
2016	1.5	1.5	1.5	1.5
2017	1.5	1.5	1.5	1.5
2018	1.5	1.5	1.5	1.5
2019	1.5	1.5	1.5	1.5
2020	1.5	1.5	1.5	1.5



Yıl	Yarıyıl	Ortalama	Not
2019-2020	1. Yarıyıl	75	75
2019-2020	2. Yarıyıl	75	75
2019-2020	Ortalama	75	75

Yıl	Yarıyıl	Ortalama	Not
2019-2020	1. Yarıyıl	75	75
2019-2020	2. Yarıyıl	75	75
2019-2020	Ortalama	75	75



Yıl	Yarıyıl	Ortalama	Not
2019-2020	1. Yarıyıl	75	75
2019-2020	2. Yarıyıl	75	75
2019-2020	Ortalama	75	75

Yıl	Yarıyıl	Ortalama	Not
2019-2020	1. Yarıyıl	75	75
2019-2020	2. Yarıyıl	75	75
2019-2020	Ortalama	75	75



Yıl	Ay	Gün	Ölçüm	Değer
2023	12	15	100	100
2023	12	16	100	100
2023	12	17	100	100
2023	12	18	100	100
2023	12	19	100	100
2023	12	20	100	100
2023	12	21	100	100
2023	12	22	100	100
2023	12	23	100	100
2023	12	24	100	100
2023	12	25	100	100
2023	12	26	100	100
2023	12	27	100	100
2023	12	28	100	100
2023	12	29	100	100
2023	12	30	100	100
2023	12	31	100	100

Yıl	Ay	Gün	Ölçüm	Değer
2023	12	15	100	100
2023	12	16	100	100
2023	12	17	100	100
2023	12	18	100	100
2023	12	19	100	100
2023	12	20	100	100
2023	12	21	100	100
2023	12	22	100	100
2023	12	23	100	100
2023	12	24	100	100
2023	12	25	100	100
2023	12	26	100	100
2023	12	27	100	100
2023	12	28	100	100
2023	12	29	100	100
2023	12	30	100	100
2023	12	31	100	100

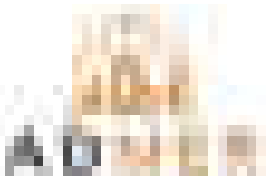

1	2	3	4	5	6	7	8	9	10	11	12	13	14	15	16	17	18	19	20	21	22	23	24	25	26	27	28	29	30	31	32	33	34	35	36	37	38	39	40	41	42	43	44	45	46	47	48	49	50	51	52	53	54	55	56	57	58	59	60	61	62	63	64	65	66	67	68	69	70	71	72	73	74	75	76	77	78	79	80	81	82	83	84	85	86	87	88	89	90	91	92	93	94	95	96	97	98	99	100
---	---	---	---	---	---	---	---	---	----	----	----	----	----	----	----	----	----	----	----	----	----	----	----	----	----	----	----	----	----	----	----	----	----	----	----	----	----	----	----	----	----	----	----	----	----	----	----	----	----	----	----	----	----	----	----	----	----	----	----	----	----	----	----	----	----	----	----	----	----	----	----	----	----	----	----	----	----	----	----	----	----	----	----	----	----	----	----	----	----	----	----	----	----	----	----	----	----	----	-----

1	2	3	4	5	6	7	8	9	10	11	12	13	14	15	16	17	18	19	20	21	22	23	24	25	26	27	28	29	30	31	32	33	34	35	36	37	38	39	40	41	42	43	44	45	46	47	48	49	50	51	52	53	54	55	56	57	58	59	60	61	62	63	64	65	66	67	68	69	70	71	72	73	74	75	76	77	78	79	80	81	82	83	84	85	86	87	88	89	90	91	92	93	94	95	96	97	98	99	100
---	---	---	---	---	---	---	---	---	----	----	----	----	----	----	----	----	----	----	----	----	----	----	----	----	----	----	----	----	----	----	----	----	----	----	----	----	----	----	----	----	----	----	----	----	----	----	----	----	----	----	----	----	----	----	----	----	----	----	----	----	----	----	----	----	----	----	----	----	----	----	----	----	----	----	----	----	----	----	----	----	----	----	----	----	----	----	----	----	----	----	----	----	----	----	----	----	----	----	-----



Yıl	Yarıyıl	Ortalama	Not
2023	1. Yarıyıl	75	75
2023	2. Yarıyıl	75	75
2023	Ortalama	75	75
2023	Not	75	75

Yıl	Yarıyıl	Ortalama	Not
2023	1. Yarıyıl	75	75
2023	2. Yarıyıl	75	75
2023	Ortalama	75	75
2023	Not	75	75

Tarih		Yer		Durum		Durum	
1	2023/09/15	Adana	Yurt Mahallesi	Yurt Mahallesi	Yurt Mahallesi	Yurt Mahallesi	Yurt Mahallesi
2	2023/09/16	Adana	Yurt Mahallesi	Yurt Mahallesi	Yurt Mahallesi	Yurt Mahallesi	Yurt Mahallesi
3	2023/09/17	Adana	Yurt Mahallesi	Yurt Mahallesi	Yurt Mahallesi	Yurt Mahallesi	Yurt Mahallesi
4	2023/09/18	Adana	Yurt Mahallesi	Yurt Mahallesi	Yurt Mahallesi	Yurt Mahallesi	Yurt Mahallesi
5	2023/09/19	Adana	Yurt Mahallesi	Yurt Mahallesi	Yurt Mahallesi	Yurt Mahallesi	Yurt Mahallesi
6	2023/09/20	Adana	Yurt Mahallesi	Yurt Mahallesi	Yurt Mahallesi	Yurt Mahallesi	Yurt Mahallesi
7	2023/09/21	Adana	Yurt Mahallesi	Yurt Mahallesi	Yurt Mahallesi	Yurt Mahallesi	Yurt Mahallesi
8	2023/09/22	Adana	Yurt Mahallesi	Yurt Mahallesi	Yurt Mahallesi	Yurt Mahallesi	Yurt Mahallesi
9	2023/09/23	Adana	Yurt Mahallesi	Yurt Mahallesi	Yurt Mahallesi	Yurt Mahallesi	Yurt Mahallesi
10	2023/09/24	Adana	Yurt Mahallesi	Yurt Mahallesi	Yurt Mahallesi	Yurt Mahallesi	Yurt Mahallesi

Tarih		Yer		Durum		Durum	
11	2023/09/25	Adana	Yurt Mahallesi	Yurt Mahallesi	Yurt Mahallesi	Yurt Mahallesi	Yurt Mahallesi
12	2023/09/26	Adana	Yurt Mahallesi	Yurt Mahallesi	Yurt Mahallesi	Yurt Mahallesi	Yurt Mahallesi
13	2023/09/27	Adana	Yurt Mahallesi	Yurt Mahallesi	Yurt Mahallesi	Yurt Mahallesi	Yurt Mahallesi
14	2023/09/28	Adana	Yurt Mahallesi	Yurt Mahallesi	Yurt Mahallesi	Yurt Mahallesi	Yurt Mahallesi
15	2023/09/29	Adana	Yurt Mahallesi	Yurt Mahallesi	Yurt Mahallesi	Yurt Mahallesi	Yurt Mahallesi
16	2023/09/30	Adana	Yurt Mahallesi	Yurt Mahallesi	Yurt Mahallesi	Yurt Mahallesi	Yurt Mahallesi



KONU		TARİH	
1	1	1	1
2	2	2	2
3	3	3	3
4	4	4	4
5	5	5	5
6	6	6	6
7	7	7	7
8	8	8	8
9	9	9	9
10	10	10	10
11	11	11	11
12	12	12	12
13	13	13	13
14	14	14	14
15	15	15	15
16	16	16	16
17	17	17	17
18	18	18	18
19	19	19	19
20	20	20	20
21	21	21	21
22	22	22	22
23	23	23	23
24	24	24	24
25	25	25	25
26	26	26	26
27	27	27	27
28	28	28	28
29	29	29	29
30	30	30	30
31	31	31	31
32	32	32	32
33	33	33	33
34	34	34	34
35	35	35	35
36	36	36	36
37	37	37	37
38	38	38	38
39	39	39	39
40	40	40	40
41	41	41	41
42	42	42	42
43	43	43	43
44	44	44	44
45	45	45	45
46	46	46	46
47	47	47	47
48	48	48	48
49	49	49	49
50	50	50	50
51	51	51	51
52	52	52	52
53	53	53	53
54	54	54	54
55	55	55	55
56	56	56	56
57	57	57	57
58	58	58	58
59	59	59	59
60	60	60	60
61	61	61	61
62	62	62	62
63	63	63	63
64	64	64	64
65	65	65	65
66	66	66	66
67	67	67	67
68	68	68	68
69	69	69	69
70	70	70	70
71	71	71	71
72	72	72	72
73	73	73	73
74	74	74	74
75	75	75	75
76	76	76	76
77	77	77	77
78	78	78	78
79	79	79	79
80	80	80	80
81	81	81	81
82	82	82	82
83	83	83	83
84	84	84	84
85	85	85	85
86	86	86	86
87	87	87	87
88	88	88	88
89	89	89	89
90	90	90	90
91	91	91	91
92	92	92	92
93	93	93	93
94	94	94	94
95	95	95	95
96	96	96	96
97	97	97	97
98	98	98	98
99	99	99	99
100	100	100	100

KONU		TARİH	
1	1	1	1
2	2	2	2
3	3	3	3
4	4	4	4
5	5	5	5
6	6	6	6
7	7	7	7
8	8	8	8
9	9	9	9
10	10	10	10
11	11	11	11
12	12	12	12
13	13	13	13
14	14	14	14
15	15	15	15
16	16	16	16
17	17	17	17
18	18	18	18
19	19	19	19
20	20	20	20
21	21	21	21
22	22	22	22
23	23	23	23
24	24	24	24
25	25	25	25
26	26	26	26
27	27	27	27
28	28	28	28
29	29	29	29
30	30	30	30
31	31	31	31
32	32	32	32
33	33	33	33
34	34	34	34
35	35	35	35
36	36	36	36
37	37	37	37
38	38	38	38
39	39	39	39
40	40	40	40
41	41	41	41
42	42	42	42
43	43	43	43
44	44	44	44
45	45	45	45
46	46	46	46
47	47	47	47
48	48	48	48
49	49	49	49
50	50	50	50
51	51	51	51
52	52	52	52
53	53	53	53
54	54	54	54
55	55	55	55
56	56	56	56
57	57	57	57
58	58	58	58
59	59	59	59
60	60	60	60
61	61	61	61
62	62	62	62
63	63	63	63
64	64	64	64
65	65	65	65
66	66	66	66
67	67	67	67
68	68	68	68
69	69	69	69
70	70	70	70
71	71	71	71
72	72	72	72
73	73	73	73
74	74	74	74
75	75	75	75
76	76	76	76
77	77	77	77
78	78	78	78
79	79	79	79
80	80	80	80
81	81	81	81
82	82	82	82
83	83	83	83
84	84	84	84
85	85	85	85
86	86	86	86
87	87	87	87
88	88	88	88
89	89	89	89
90	90	90	90
91	91	91	91
92	92	92	92
93	93	93	93
94	94	94	94
95	95	95	95
96	96	96	96
97	97	97	97
98	98	98	98
99	99	99	99
100	100	100	100



Yıl	Ay	Gün	İş	Ölçü	Değer
2018	1	1	1	1	1
2018	1	2	2	2	2
2018	1	3	3	3	3
2018	1	4	4	4	4
2018	1	5	5	5	5
2018	1	6	6	6	6
2018	1	7	7	7	7
2018	1	8	8	8	8
2018	1	9	9	9	9
2018	1	10	10	10	10
2018	1	11	11	11	11
2018	1	12	12	12	12
2018	1	13	13	13	13
2018	1	14	14	14	14
2018	1	15	15	15	15
2018	1	16	16	16	16
2018	1	17	17	17	17
2018	1	18	18	18	18
2018	1	19	19	19	19
2018	1	20	20	20	20
2018	1	21	21	21	21
2018	1	22	22	22	22
2018	1	23	23	23	23
2018	1	24	24	24	24
2018	1	25	25	25	25
2018	1	26	26	26	26
2018	1	27	27	27	27
2018	1	28	28	28	28
2018	1	29	29	29	29
2018	1	30	30	30	30
2018	1	31	31	31	31

Yıl	Ay	Gün	İş	Ölçü	Değer
2018	2	1	1	1	1
2018	2	2	2	2	2
2018	2	3	3	3	3
2018	2	4	4	4	4
2018	2	5	5	5	5
2018	2	6	6	6	6
2018	2	7	7	7	7
2018	2	8	8	8	8
2018	2	9	9	9	9
2018	2	10	10	10	10
2018	2	11	11	11	11
2018	2	12	12	12	12
2018	2	13	13	13	13
2018	2	14	14	14	14
2018	2	15	15	15	15
2018	2	16	16	16	16
2018	2	17	17	17	17
2018	2	18	18	18	18
2018	2	19	19	19	19
2018	2	20	20	20	20
2018	2	21	21	21	21
2018	2	22	22	22	22
2018	2	23	23	23	23
2018	2	24	24	24	24
2018	2	25	25	25	25
2018	2	26	26	26	26
2018	2	27	27	27	27
2018	2	28	28	28	28
2018	2	29	29	29	29
2018	2	30	30	30	30

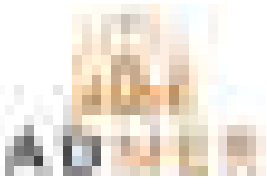



Yıl	Yarıyıl	Ortalama	Not
2019-2020	1. Yarıyıl	75	75
2019-2020	2. Yarıyıl	75	75
2019-2020	Ortalama	75	75

Yıl	Yarıyıl	Ortalama	Not
2019-2020	1. Yarıyıl	75	75
2019-2020	2. Yarıyıl	75	75
2019-2020	Ortalama	75	75

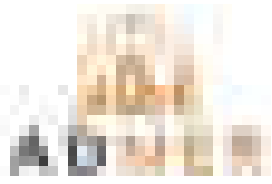

Yıl	Yarıyıl	Ortalama Değer	Değerlendirme
2019-2020	1. Yarıyıl	85	Orta
2019-2020	2. Yarıyıl	85	Orta
2019-2020	Yıllık Ortalama	85	Orta
2020-2021	1. Yarıyıl	85	Orta
2020-2021	2. Yarıyıl	85	Orta
2020-2021	Yıllık Ortalama	85	Orta



Yıl	Yarıyıl	Ortalama	Not
2019-2020	1. Yarıyıl	75,00	75,00
2019-2020	2. Yarıyıl	75,00	75,00
2019-2020	Ortalama	75,00	75,00

Yıl	Yarıyıl	Ortalama	Not
2019-2020	1. Yarıyıl	75,00	75,00
2019-2020	2. Yarıyıl	75,00	75,00
2019-2020	Ortalama	75,00	75,00



Yıl	Yarıyıl	Ortalama	Not
2019-2020	1. Yarıyıl	72	2
2019-2020	2. Yarıyıl	72	2
2019-2020	Ortalama	72	2

Yıl	Yarıyıl	Ortalama	Not
2019-2020	1. Yarıyıl	72	2
2019-2020	2. Yarıyıl	72	2
2019-2020	Ortalama	72	2

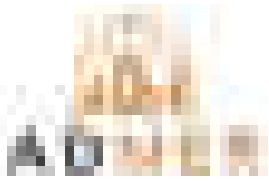

Yıl	Yarıyıl	Öğrenci Adı	Not
2021-2022	1. Yarıyıl	Ali Mehmet	85
2021-2022	2. Yarıyıl	Ali Mehmet	80
2022-2023	1. Yarıyıl	Ali Mehmet	88
2022-2023	2. Yarıyıl	Ali Mehmet	82
2023-2024	1. Yarıyıl	Ali Mehmet	90
2023-2024	2. Yarıyıl	Ali Mehmet	85

Yıl	Yarıyıl	Öğrenci Adı	Not
2021-2022	1. Yarıyıl	Ali Mehmet	85
2021-2022	2. Yarıyıl	Ali Mehmet	80
2022-2023	1. Yarıyıl	Ali Mehmet	88
2022-2023	2. Yarıyıl	Ali Mehmet	82
2023-2024	1. Yarıyıl	Ali Mehmet	90
2023-2024	2. Yarıyıl	Ali Mehmet	85



Yıl	Yarıyıl	Ortalama	Not
2019-2020	1. Yarıyıl	70,00	2,00
2019-2020	2. Yarıyıl	70,00	2,00
2019-2020	Ortalama	70,00	2,00

Yıl	Yarıyıl	Ortalama	Not
2019-2020	1. Yarıyıl	70,00	2,00
2019-2020	2. Yarıyıl	70,00	2,00
2019-2020	Ortalama	70,00	2,00



Yıl	Yarıyıl	Ortalama	Not
2023	1. Yarıyıl	75	75
2023	2. Yarıyıl	75	75
2023	Ortalama	75	75

Yıl	Yarıyıl	Ortalama	Not
2023	1. Yarıyıl	75	75
2023	2. Yarıyıl	75	75
2023	Ortalama	75	75

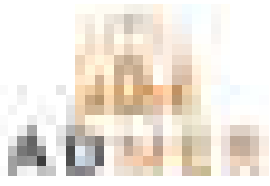

Yıl	Açıklama	Değer	Oran (%)
2019
2020
2021
2022
2023

Yıl	Açıklama	Değer	Oran (%)
2019
2020
2021
2022
2023



Yıl	Yarıyıl	Öğrenci Sayısı	Ortalama Puan
2019-2020	1. Yarıyıl	120	75
2019-2020	2. Yarıyıl	115	78
2018-2019	1. Yarıyıl	110	72
2018-2019	2. Yarıyıl	105	75
2017-2018	1. Yarıyıl	100	70
2017-2018	2. Yarıyıl	95	73
2016-2017	1. Yarıyıl	90	68
2016-2017	2. Yarıyıl	85	71
2015-2016	1. Yarıyıl	80	65
2015-2016	2. Yarıyıl	75	68
2014-2015	1. Yarıyıl	75	62
2014-2015	2. Yarıyıl	70	65
2013-2014	1. Yarıyıl	70	60
2013-2014	2. Yarıyıl	65	63
2012-2013	1. Yarıyıl	65	58
2012-2013	2. Yarıyıl	60	61
2011-2012	1. Yarıyıl	60	55
2011-2012	2. Yarıyıl	55	58
2010-2011	1. Yarıyıl	55	52
2010-2011	2. Yarıyıl	50	55
2009-2010	1. Yarıyıl	50	50
2009-2010	2. Yarıyıl	45	53
2008-2009	1. Yarıyıl	45	48
2008-2009	2. Yarıyıl	40	51
2007-2008	1. Yarıyıl	40	45
2007-2008	2. Yarıyıl	35	48
2006-2007	1. Yarıyıl	35	42
2006-2007	2. Yarıyıl	30	45
2005-2006	1. Yarıyıl	30	40
2005-2006	2. Yarıyıl	25	43
2004-2005	1. Yarıyıl	25	38
2004-2005	2. Yarıyıl	20	41
2003-2004	1. Yarıyıl	20	35
2003-2004	2. Yarıyıl	15	38
2002-2003	1. Yarıyıl	15	32
2002-2003	2. Yarıyıl	10	35
2001-2002	1. Yarıyıl	10	30
2001-2002	2. Yarıyıl	5	33
2000-2001	1. Yarıyıl	5	28
2000-2001	2. Yarıyıl	0	31

Yıl	Yarıyıl	Öğrenci Sayısı	Ortalama Puan
2019-2020	1. Yarıyıl	120	75
2019-2020	2. Yarıyıl	115	78
2018-2019	1. Yarıyıl	110	72
2018-2019	2. Yarıyıl	105	75
2017-2018	1. Yarıyıl	100	70
2017-2018	2. Yarıyıl	95	73
2016-2017	1. Yarıyıl	90	68
2016-2017	2. Yarıyıl	85	71
2015-2016	1. Yarıyıl	80	65
2015-2016	2. Yarıyıl	75	68
2014-2015	1. Yarıyıl	75	62
2014-2015	2. Yarıyıl	70	65
2013-2014	1. Yarıyıl	70	60
2013-2014	2. Yarıyıl	65	63
2012-2013	1. Yarıyıl	65	58
2012-2013	2. Yarıyıl	60	61
2011-2012	1. Yarıyıl	60	55
2011-2012	2. Yarıyıl	55	58
2010-2011	1. Yarıyıl	55	52
2010-2011	2. Yarıyıl	50	55
2009-2010	1. Yarıyıl	50	50
2009-2010	2. Yarıyıl	45	53
2008-2009	1. Yarıyıl	45	48
2008-2009	2. Yarıyıl	40	51
2007-2008	1. Yarıyıl	40	45
2007-2008	2. Yarıyıl	35	48
2006-2007	1. Yarıyıl	35	42
2006-2007	2. Yarıyıl	30	45
2005-2006	1. Yarıyıl	30	40
2005-2006	2. Yarıyıl	25	43
2004-2005	1. Yarıyıl	25	38
2004-2005	2. Yarıyıl	20	41
2003-2004	1. Yarıyıl	20	35
2003-2004	2. Yarıyıl	15	38
2002-2003	1. Yarıyıl	15	32
2002-2003	2. Yarıyıl	10	35
2001-2002	1. Yarıyıl	10	30
2001-2002	2. Yarıyıl	5	33
2000-2001	1. Yarıyıl	5	28
2000-2001	2. Yarıyıl	0	31

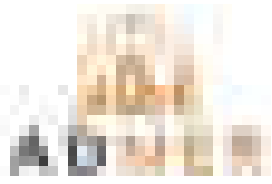

Yıl	Adres	Alan	Değer	Değerler
2011	1/1 Çukurova / Adana	1000	1000	1000
2012	1/1 Çukurova / Adana	1000	1000	1000
2013	1/1 Çukurova / Adana	1000	1000	1000
2014	1/1 Çukurova / Adana	1000	1000	1000
2015	1/1 Çukurova / Adana	1000	1000	1000
2016	1/1 Çukurova / Adana	1000	1000	1000
2017	1/1 Çukurova / Adana	1000	1000	1000
2018	1/1 Çukurova / Adana	1000	1000	1000
2019	1/1 Çukurova / Adana	1000	1000	1000
2020	1/1 Çukurova / Adana	1000	1000	1000
2021	1/1 Çukurova / Adana	1000	1000	1000
2022	1/1 Çukurova / Adana	1000	1000	1000
2023	1/1 Çukurova / Adana	1000	1000	1000
2024	1/1 Çukurova / Adana	1000	1000	1000
2025	1/1 Çukurova / Adana	1000	1000	1000
2026	1/1 Çukurova / Adana	1000	1000	1000
2027	1/1 Çukurova / Adana	1000	1000	1000
2028	1/1 Çukurova / Adana	1000	1000	1000
2029	1/1 Çukurova / Adana	1000	1000	1000
2030	1/1 Çukurova / Adana	1000	1000	1000

Yıl	Adres	Alan	Değer	Değerler
2011	1/1 Çukurova / Adana	1000	1000	1000
2012	1/1 Çukurova / Adana	1000	1000	1000
2013	1/1 Çukurova / Adana	1000	1000	1000
2014	1/1 Çukurova / Adana	1000	1000	1000
2015	1/1 Çukurova / Adana	1000	1000	1000
2016	1/1 Çukurova / Adana	1000	1000	1000
2017	1/1 Çukurova / Adana	1000	1000	1000
2018	1/1 Çukurova / Adana	1000	1000	1000
2019	1/1 Çukurova / Adana	1000	1000	1000
2020	1/1 Çukurova / Adana	1000	1000	1000
2021	1/1 Çukurova / Adana	1000	1000	1000
2022	1/1 Çukurova / Adana	1000	1000	1000
2023	1/1 Çukurova / Adana	1000	1000	1000
2024	1/1 Çukurova / Adana	1000	1000	1000
2025	1/1 Çukurova / Adana	1000	1000	1000
2026	1/1 Çukurova / Adana	1000	1000	1000
2027	1/1 Çukurova / Adana	1000	1000	1000
2028	1/1 Çukurova / Adana	1000	1000	1000
2029	1/1 Çukurova / Adana	1000	1000	1000
2030	1/1 Çukurova / Adana	1000	1000	1000



Yıl	Ay	Gün	Adres	Değer
2019	1	1	Yurt Mahallesi 71363 Sokak	1000
2019	1	2	No:1/1 Çukurova / Adana	1000
2019	1	3		1000
2019	1	4		1000
2019	1	5		1000
2019	1	6		1000
2019	1	7		1000
2019	1	8		1000
2019	1	9		1000
2019	1	10		1000
2019	1	11		1000
2019	1	12		1000
2019	1	13		1000
2019	1	14		1000
2019	1	15		1000
2019	1	16		1000
2019	1	17		1000
2019	1	18		1000
2019	1	19		1000
2019	1	20		1000
2019	1	21		1000
2019	1	22		1000
2019	1	23		1000
2019	1	24		1000
2019	1	25		1000
2019	1	26		1000
2019	1	27		1000
2019	1	28		1000
2019	1	29		1000
2019	1	30		1000
2019	1	31		1000

Yıl	Ay	Gün	Adres	Değer
2019	1	1	Yurt Mahallesi 71363 Sokak	1000
2019	1	2	No:1/1 Çukurova / Adana	1000
2019	1	3		1000
2019	1	4		1000
2019	1	5		1000
2019	1	6		1000
2019	1	7		1000
2019	1	8		1000
2019	1	9		1000
2019	1	10		1000
2019	1	11		1000
2019	1	12		1000
2019	1	13		1000
2019	1	14		1000
2019	1	15		1000
2019	1	16		1000
2019	1	17		1000
2019	1	18		1000
2019	1	19		1000
2019	1	20		1000
2019	1	21		1000
2019	1	22		1000
2019	1	23		1000
2019	1	24		1000
2019	1	25		1000
2019	1	26		1000
2019	1	27		1000
2019	1	28		1000
2019	1	29		1000
2019	1	30		1000
2019	1	31		1000



Yıl	Yarıyıl	Ortalama	Not
2019-2020	1. Yarıyıl	75,5	75,5
2019-2020	2. Yarıyıl	75,5	75,5
2019-2020	Ortalama	75,5	75,5

Yıl	Yarıyıl	Ortalama	Not
2019-2020	1. Yarıyıl	75,5	75,5
2019-2020	2. Yarıyıl	75,5	75,5
2019-2020	Ortalama	75,5	75,5



Yıl	Yarıyıl	Not	Ortalama
2023	1	75	75
2023	2	75	75
2023	3	75	75
2023	4	75	75
2023	5	75	75
2023	6	75	75
2023	7	75	75
2023	8	75	75
2023	9	75	75
2023	10	75	75
2023	11	75	75
2023	12	75	75

Yıl	Yarıyıl	Not	Ortalama
2023	1	75	75
2023	2	75	75
2023	3	75	75
2023	4	75	75
2023	5	75	75
2023	6	75	75
2023	7	75	75
2023	8	75	75
2023	9	75	75
2023	10	75	75
2023	11	75	75
2023	12	75	75

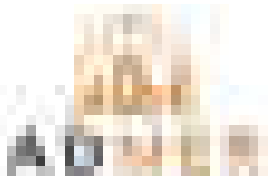

Yıl	Yarıyıl	Ortalama	Not
2019-2020	1. Yarıyıl	75,00	75,00
2019-2020	2. Yarıyıl	75,00	75,00
2019-2020	Ortalama	75,00	75,00

Yıl	Yarıyıl	Ortalama	Not
2019-2020	1. Yarıyıl	75,00	75,00
2019-2020	2. Yarıyıl	75,00	75,00
2019-2020	Ortalama	75,00	75,00



Yıl	Yarıyıl	Ortalama	Not
2019-2020	1. Yarıyıl	75	75
2019-2020	2. Yarıyıl	75	75
2019-2020	Ortalama	75	75

Yıl	Yarıyıl	Ortalama	Not
2019-2020	1. Yarıyıl	75	75
2019-2020	2. Yarıyıl	75	75
2019-2020	Ortalama	75	75

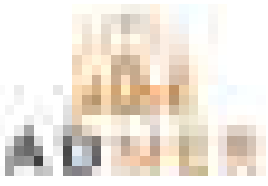

Yıl	1	2	3	4	5
1					
2					
3					
4					
5					
6					
7					
8					
9					
10					
11					
12					
13					
14					
15					
16					
17					
18					
19					
20					
21					
22					
23					
24					
25					
26					
27					
28					
29					
30					
31					
32					
33					
34					
35					
36					
37					
38					
39					
40					
41					
42					
43					
44					
45					
46					
47					
48					
49					
50					
51					
52					
53					
54					
55					
56					
57					
58					
59					
60					
61					
62					
63					
64					
65					
66					
67					
68					
69					
70					
71					
72					
73					
74					
75					
76					
77					
78					
79					
80					
81					
82					
83					
84					
85					
86					
87					
88					
89					
90					
91					
92					
93					
94					
95					
96					
97					
98					
99					
100					

Yıl	1	2	3	4	5
1					
2					
3					
4					
5					
6					
7					
8					
9					
10					
11					
12					
13					
14					
15					
16					
17					
18					
19					
20					
21					
22					
23					
24					
25					
26					
27					
28					
29					
30					
31					
32					
33					
34					
35					
36					
37					
38					
39					
40					
41					
42					
43					
44					
45					
46					
47					
48					
49					
50					
51					
52					
53					
54					
55					
56					
57					
58					
59					
60					
61					
62					
63					
64					
65					
66					
67					
68					
69					
70					
71					
72					
73					
74					
75					
76					
77					
78					
79					
80					
81					
82					
83					
84					
85					
86					
87					
88					
89					
90					
91					
92					
93					
94					
95					
96					
97					
98					
99					
100					



Yıl	Yarıyıl	Ortalama	Sınıf	Oran (%)
2017-2018	1	52,5	20	52,5
2017-2018	2	52,5	20	52,5
2018-2019	1	52,5	20	52,5
2018-2019	2	52,5	20	52,5
2019-2020	1	52,5	20	52,5
2019-2020	2	52,5	20	52,5

Yıl	Yarıyıl	Ortalama	Sınıf	Oran (%)
2017-2018	1	52,5	20	52,5
2017-2018	2	52,5	20	52,5
2018-2019	1	52,5	20	52,5
2018-2019	2	52,5	20	52,5
2019-2020	1	52,5	20	52,5
2019-2020	2	52,5	20	52,5



Yıl	Yarıyıl	Ortalama	Not
2019-2020	1. Yarıyıl	55	55
2019-2020	2. Yarıyıl	55	55
2019-2020	Ortalama	55	55

Yıl	Yarıyıl	Ortalama	Not
2019-2020	1. Yarıyıl	55	55
2019-2020	2. Yarıyıl	55	55
2019-2020	Ortalama	55	55

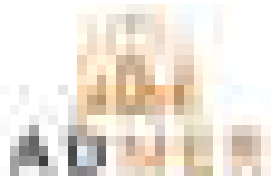

Adı	Adres	İletişim	Notlar

Adı	Adres	İletişim	Notlar





Yıl	Yarıyıl	Öğretim Elemanı	Öğretim Yılı
2019-2020	1. Yarıyıl	Dr. Öğr. Üyesi	2019-2020
2019-2020	2. Yarıyıl	Dr. Öğr. Üyesi	2019-2020
2020-2021	1. Yarıyıl	Dr. Öğr. Üyesi	2020-2021
2020-2021	2. Yarıyıl	Dr. Öğr. Üyesi	2020-2021

Yıl	Yarıyıl	Öğretim Elemanı	Öğretim Yılı
2019-2020	1. Yarıyıl	Dr. Öğr. Üyesi	2019-2020
2019-2020	2. Yarıyıl	Dr. Öğr. Üyesi	2019-2020
2020-2021	1. Yarıyıl	Dr. Öğr. Üyesi	2020-2021
2020-2021	2. Yarıyıl	Dr. Öğr. Üyesi	2020-2021



Yıl	Yarıyıl	Öğretim Elemanı	Öğretim Yılı	Öğretim Yarıyılı	Öğretim Elemanı	Öğretim Yılı	Öğretim Yarıyılı
2014-2015	1	Dr. Öğr. Üyesi	2014	1	Dr. Öğr. Üyesi	2014	1
2014-2015	2	Dr. Öğr. Üyesi	2014	2	Dr. Öğr. Üyesi	2014	2
2015-2016	1	Dr. Öğr. Üyesi	2015	1	Dr. Öğr. Üyesi	2015	1
2015-2016	2	Dr. Öğr. Üyesi	2015	2	Dr. Öğr. Üyesi	2015	2
2016-2017	1	Dr. Öğr. Üyesi	2016	1	Dr. Öğr. Üyesi	2016	1
2016-2017	2	Dr. Öğr. Üyesi	2016	2	Dr. Öğr. Üyesi	2016	2
2017-2018	1	Dr. Öğr. Üyesi	2017	1	Dr. Öğr. Üyesi	2017	1
2017-2018	2	Dr. Öğr. Üyesi	2017	2	Dr. Öğr. Üyesi	2017	2
2018-2019	1	Dr. Öğr. Üyesi	2018	1	Dr. Öğr. Üyesi	2018	1
2018-2019	2	Dr. Öğr. Üyesi	2018	2	Dr. Öğr. Üyesi	2018	2
2019-2020	1	Dr. Öğr. Üyesi	2019	1	Dr. Öğr. Üyesi	2019	1
2019-2020	2	Dr. Öğr. Üyesi	2019	2	Dr. Öğr. Üyesi	2019	2
2020-2021	1	Dr. Öğr. Üyesi	2020	1	Dr. Öğr. Üyesi	2020	1
2020-2021	2	Dr. Öğr. Üyesi	2020	2	Dr. Öğr. Üyesi	2020	2
2021-2022	1	Dr. Öğr. Üyesi	2021	1	Dr. Öğr. Üyesi	2021	1
2021-2022	2	Dr. Öğr. Üyesi	2021	2	Dr. Öğr. Üyesi	2021	2
2022-2023	1	Dr. Öğr. Üyesi	2022	1	Dr. Öğr. Üyesi	2022	1
2022-2023	2	Dr. Öğr. Üyesi	2022	2	Dr. Öğr. Üyesi	2022	2

Yıl	Yarıyıl	Öğretim Elemanı	Öğretim Yılı	Öğretim Yarıyılı	Öğretim Elemanı	Öğretim Yılı	Öğretim Yarıyılı
2014-2015	1	Dr. Öğr. Üyesi	2014	1	Dr. Öğr. Üyesi	2014	1
2014-2015	2	Dr. Öğr. Üyesi	2014	2	Dr. Öğr. Üyesi	2014	2
2015-2016	1	Dr. Öğr. Üyesi	2015	1	Dr. Öğr. Üyesi	2015	1
2015-2016	2	Dr. Öğr. Üyesi	2015	2	Dr. Öğr. Üyesi	2015	2
2016-2017	1	Dr. Öğr. Üyesi	2016	1	Dr. Öğr. Üyesi	2016	1
2016-2017	2	Dr. Öğr. Üyesi	2016	2	Dr. Öğr. Üyesi	2016	2
2017-2018	1	Dr. Öğr. Üyesi	2017	1	Dr. Öğr. Üyesi	2017	1
2017-2018	2	Dr. Öğr. Üyesi	2017	2	Dr. Öğr. Üyesi	2017	2
2018-2019	1	Dr. Öğr. Üyesi	2018	1	Dr. Öğr. Üyesi	2018	1
2018-2019	2	Dr. Öğr. Üyesi	2018	2	Dr. Öğr. Üyesi	2018	2
2019-2020	1	Dr. Öğr. Üyesi	2019	1	Dr. Öğr. Üyesi	2019	1
2019-2020	2	Dr. Öğr. Üyesi	2019	2	Dr. Öğr. Üyesi	2019	2
2020-2021	1	Dr. Öğr. Üyesi	2020	1	Dr. Öğr. Üyesi	2020	1
2020-2021	2	Dr. Öğr. Üyesi	2020	2	Dr. Öğr. Üyesi	2020	2
2021-2022	1	Dr. Öğr. Üyesi	2021	1	Dr. Öğr. Üyesi	2021	1
2021-2022	2	Dr. Öğr. Üyesi	2021	2	Dr. Öğr. Üyesi	2021	2
2022-2023	1	Dr. Öğr. Üyesi	2022	1	Dr. Öğr. Üyesi	2022	1
2022-2023	2	Dr. Öğr. Üyesi	2022	2	Dr. Öğr. Üyesi	2022	2





1	2	3	4	5	6	7	8	9	10	11	12	13	14	15	16	17	18	19	20	21	22	23	24	25	26	27	28	29	30	31	32	33	34	35	36	37	38	39	40	41	42	43	44	45	46	47	48	49	50	51	52	53	54	55	56	57	58	59	60	61	62	63	64	65	66	67	68	69	70	71	72	73	74	75	76	77	78	79	80	81	82	83	84	85	86	87	88	89	90	91	92	93	94	95	96	97	98	99	100
---	---	---	---	---	---	---	---	---	----	----	----	----	----	----	----	----	----	----	----	----	----	----	----	----	----	----	----	----	----	----	----	----	----	----	----	----	----	----	----	----	----	----	----	----	----	----	----	----	----	----	----	----	----	----	----	----	----	----	----	----	----	----	----	----	----	----	----	----	----	----	----	----	----	----	----	----	----	----	----	----	----	----	----	----	----	----	----	----	----	----	----	----	----	----	----	----	----	----	-----

1	2	3	4	5	6	7	8	9	10	11	12	13	14	15	16	17	18	19	20	21	22	23	24	25	26	27	28	29	30	31	32	33	34	35	36	37	38	39	40	41	42	43	44	45	46	47	48	49	50	51	52	53	54	55	56	57	58	59	60	61	62	63	64	65	66	67	68	69	70	71	72	73	74	75	76	77	78	79	80	81	82	83	84	85	86	87	88	89	90	91	92	93	94	95	96	97	98	99	100
---	---	---	---	---	---	---	---	---	----	----	----	----	----	----	----	----	----	----	----	----	----	----	----	----	----	----	----	----	----	----	----	----	----	----	----	----	----	----	----	----	----	----	----	----	----	----	----	----	----	----	----	----	----	----	----	----	----	----	----	----	----	----	----	----	----	----	----	----	----	----	----	----	----	----	----	----	----	----	----	----	----	----	----	----	----	----	----	----	----	----	----	----	----	----	----	----	----	----	-----



Yıl	Yarıyıl	Ortalama	Not
2023-2024	1. Yarıyıl	75	Orta
2023-2024	2. Yarıyıl	75	Orta
2023-2024	Yıllık Ortalama	75	Orta

Yıl	Yarıyıl	Ortalama	Not
2023-2024	1. Yarıyıl	75	Orta
2023-2024	2. Yarıyıl	75	Orta
2023-2024	Yıllık Ortalama	75	Orta



Yıl	Yarıyıl	Öğretim Elemanı	Öğretim Yılı	Öğretim Yarıyılı	Öğretim Yılı	Öğretim Yarıyılı
2019-2020	1	Dr. Öğr. Üyesi	2019-2020	1	2019-2020	1
2019-2020	2	Dr. Öğr. Üyesi	2019-2020	2	2019-2020	2
2019-2020	3	Dr. Öğr. Üyesi	2019-2020	3	2019-2020	3
2019-2020	4	Dr. Öğr. Üyesi	2019-2020	4	2019-2020	4

Yıl	Yarıyıl	Öğretim Elemanı	Öğretim Yılı	Öğretim Yarıyılı	Öğretim Yılı	Öğretim Yarıyılı
2019-2020	1	Dr. Öğr. Üyesi	2019-2020	1	2019-2020	1
2019-2020	2	Dr. Öğr. Üyesi	2019-2020	2	2019-2020	2
2019-2020	3	Dr. Öğr. Üyesi	2019-2020	3	2019-2020	3
2019-2020	4	Dr. Öğr. Üyesi	2019-2020	4	2019-2020	4



Yıl	Yarıyıl	Ortalama	Not
2023	1. Yarıyıl	75	75
2023	2. Yarıyıl	75	75
2023	Ortalama	75	75

Yıl	Yarıyıl	Ortalama	Not
2023	1. Yarıyıl	75	75
2023	2. Yarıyıl	75	75
2023	Ortalama	75	75



Yıl	1	2	3	4	5	6	7	8	9	10	11	12
2011												
2012												
2013												
2014												
2015												
2016												
2017												
2018												
2019												
2020												
2021												
2022												
2023												
2024												
2025												
2026												
2027												
2028												
2029												
2030												

Yıl	1	2	3	4	5	6	7	8	9	10	11	12
2011												
2012												
2013												
2014												
2015												
2016												
2017												
2018												
2019												
2020												
2021												
2022												
2023												
2024												
2025												
2026												
2027												
2028												
2029												
2030												



Yıl	Ay	Gün	Saat	Yer	Ad
2023	01	01	10:00	Adana	Adana
2023	01	02	10:00	Adana	Adana
2023	01	03	10:00	Adana	Adana
2023	01	04	10:00	Adana	Adana
2023	01	05	10:00	Adana	Adana
2023	01	06	10:00	Adana	Adana
2023	01	07	10:00	Adana	Adana
2023	01	08	10:00	Adana	Adana
2023	01	09	10:00	Adana	Adana
2023	01	10	10:00	Adana	Adana
2023	01	11	10:00	Adana	Adana
2023	01	12	10:00	Adana	Adana
2023	01	13	10:00	Adana	Adana
2023	01	14	10:00	Adana	Adana
2023	01	15	10:00	Adana	Adana
2023	01	16	10:00	Adana	Adana
2023	01	17	10:00	Adana	Adana
2023	01	18	10:00	Adana	Adana
2023	01	19	10:00	Adana	Adana
2023	01	20	10:00	Adana	Adana
2023	01	21	10:00	Adana	Adana
2023	01	22	10:00	Adana	Adana
2023	01	23	10:00	Adana	Adana
2023	01	24	10:00	Adana	Adana
2023	01	25	10:00	Adana	Adana
2023	01	26	10:00	Adana	Adana
2023	01	27	10:00	Adana	Adana
2023	01	28	10:00	Adana	Adana
2023	01	29	10:00	Adana	Adana
2023	01	30	10:00	Adana	Adana
2023	01	31	10:00	Adana	Adana

Yıl	Ay	Gün	Saat	Yer	Ad
2023	02	01	10:00	Adana	Adana
2023	02	02	10:00	Adana	Adana
2023	02	03	10:00	Adana	Adana
2023	02	04	10:00	Adana	Adana
2023	02	05	10:00	Adana	Adana
2023	02	06	10:00	Adana	Adana
2023	02	07	10:00	Adana	Adana
2023	02	08	10:00	Adana	Adana
2023	02	09	10:00	Adana	Adana
2023	02	10	10:00	Adana	Adana
2023	02	11	10:00	Adana	Adana
2023	02	12	10:00	Adana	Adana
2023	02	13	10:00	Adana	Adana
2023	02	14	10:00	Adana	Adana
2023	02	15	10:00	Adana	Adana
2023	02	16	10:00	Adana	Adana
2023	02	17	10:00	Adana	Adana
2023	02	18	10:00	Adana	Adana
2023	02	19	10:00	Adana	Adana
2023	02	20	10:00	Adana	Adana
2023	02	21	10:00	Adana	Adana
2023	02	22	10:00	Adana	Adana
2023	02	23	10:00	Adana	Adana
2023	02	24	10:00	Adana	Adana
2023	02	25	10:00	Adana	Adana
2023	02	26	10:00	Adana	Adana
2023	02	27	10:00	Adana	Adana
2023	02	28	10:00	Adana	Adana
2023	02	29	10:00	Adana	Adana
2023	02	30	10:00	Adana	Adana



Yıl	Yarıyıl	Ortalama	Not
2023	1. Yarıyıl	75	75
2023	2. Yarıyıl	75	75
2023	Ortalama	75	75

Yıl	Yarıyıl	Ortalama	Not
2023	1. Yarıyıl	75	75
2023	2. Yarıyıl	75	75
2023	Ortalama	75	75



Yıl	Yarıyıl	Ortalama	Not
2019-2020	1. Yarıyıl	70,00	70,00
2019-2020	2. Yarıyıl	70,00	70,00
2019-2020	Ortalama	70,00	70,00

Yıl	Yarıyıl	Ortalama	Not
2019-2020	1. Yarıyıl	70,00	70,00
2019-2020	2. Yarıyıl	70,00	70,00
2019-2020	Ortalama	70,00	70,00



Yıl	Yarıyıl	Ortalama	Not
2023	1. Yarıyıl	75	75
2023	2. Yarıyıl	75	75
2023	Ortalama	75	75

Yıl	Yarıyıl	Ortalama	Not
2023	1. Yarıyıl	75	75
2023	2. Yarıyıl	75	75
2023	Ortalama	75	75



Yıl	Yarıyıl	Öğrenci Sayısı	Ortalama Puan	Not Değeri
2019-2020	1	15	75	1125
2019-2020	2	15	75	1125
2020-2021	1	15	75	1125
2020-2021	2	15	75	1125
2021-2022	1	15	75	1125
2021-2022	2	15	75	1125
2022-2023	1	15	75	1125
2022-2023	2	15	75	1125
2023-2024	1	15	75	1125
2023-2024	2	15	75	1125

Yıl	Yarıyıl	Öğrenci Sayısı	Ortalama Puan	Not Değeri
2019-2020	1	15	75	1125
2019-2020	2	15	75	1125
2020-2021	1	15	75	1125
2020-2021	2	15	75	1125
2021-2022	1	15	75	1125
2021-2022	2	15	75	1125
2022-2023	1	15	75	1125
2022-2023	2	15	75	1125
2023-2024	1	15	75	1125
2023-2024	2	15	75	1125



Yıl	Yarıyıl	Ortalama	Not
2019-2020	1. Yarıyıl	72	72
2019-2020	2. Yarıyıl	72	72
2019-2020	Ortalama	72	72

Yıl	Yarıyıl	Ortalama	Not
2019-2020	1. Yarıyıl	72	72
2019-2020	2. Yarıyıl	72	72
2019-2020	Ortalama	72	72



Yıl	Yarıyıl	Ortalama	Not
2019-2020	1. Yarıyıl	75,00	75,00
2019-2020	2. Yarıyıl	75,00	75,00
2019-2020	Ortalama	75,00	75,00

Yıl	Yarıyıl	Ortalama	Not
2019-2020	1. Yarıyıl	75,00	75,00
2019-2020	2. Yarıyıl	75,00	75,00
2019-2020	Ortalama	75,00	75,00



Yıl	Adana	Adana	Adana	Adana
2023	1000	1000	1000	1000
2024	1000	1000	1000	1000
2025	1000	1000	1000	1000
2026	1000	1000	1000	1000
2027	1000	1000	1000	1000
2028	1000	1000	1000	1000
2029	1000	1000	1000	1000
2030	1000	1000	1000	1000

Yıl	Adana	Adana	Adana	Adana
2023	1000	1000	1000	1000
2024	1000	1000	1000	1000
2025	1000	1000	1000	1000
2026	1000	1000	1000	1000
2027	1000	1000	1000	1000
2028	1000	1000	1000	1000
2029	1000	1000	1000	1000
2030	1000	1000	1000	1000

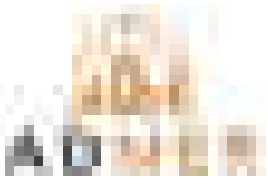

Yıl	Açıklama	Değer	Oran (%)
2017
2018
2019
2020
2021

Yıl	Açıklama	Değer	Oran (%)
2017
2018
2019
2020
2021



Yıl	Yarıyıl	Not	Ortalama
2019-2020	1. Yarıyıl	75	75
2019-2020	2. Yarıyıl	75	75
2019-2020	Ortalama	75	75

Yıl	Yarıyıl	Not	Ortalama
2019-2020	1. Yarıyıl	75	75
2019-2020	2. Yarıyıl	75	75
2019-2020	Ortalama	75	75



KİMLİK BİLGİLERİ		KİMLİK BİLGİLERİ	
Adı Soyadı		Adı Soyadı	
Doğum Tarihi		Doğum Tarihi	
Doğum Yeri		Doğum Yeri	
Kimlik No		Kimlik No	
İmza		İmza	

KİMLİK BİLGİLERİ		KİMLİK BİLGİLERİ	
Adı Soyadı		Adı Soyadı	
Doğum Tarihi		Doğum Tarihi	
Doğum Yeri		Doğum Yeri	
Kimlik No		Kimlik No	
İmza		İmza	

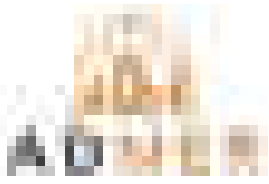

Yıl	Ay	Gün	Değer	Not
2018	01	01	100	
2018	02	01	100	
2018	03	01	100	
2018	04	01	100	
2018	05	01	100	
2018	06	01	100	
2018	07	01	100	
2018	08	01	100	
2018	09	01	100	
2018	10	01	100	
2018	11	01	100	
2018	12	01	100	

Yıl	Ay	Gün	Değer	Not
2019	01	01	100	
2019	02	01	100	
2019	03	01	100	
2019	04	01	100	
2019	05	01	100	
2019	06	01	100	
2019	07	01	100	
2019	08	01	100	
2019	09	01	100	
2019	10	01	100	
2019	11	01	100	
2019	12	01	100	



Yıl	Yarıyıl	Öğretim Elemanı	Öğretim Yılı
2019-2020	1. Yarıyıl	Dr. Öğr. Üyesi	2019-2020
2019-2020	2. Yarıyıl	Dr. Öğr. Üyesi	2019-2020
2020-2021	1. Yarıyıl	Dr. Öğr. Üyesi	2020-2021
2020-2021	2. Yarıyıl	Dr. Öğr. Üyesi	2020-2021
2021-2022	1. Yarıyıl	Dr. Öğr. Üyesi	2021-2022
2021-2022	2. Yarıyıl	Dr. Öğr. Üyesi	2021-2022
2022-2023	1. Yarıyıl	Dr. Öğr. Üyesi	2022-2023
2022-2023	2. Yarıyıl	Dr. Öğr. Üyesi	2022-2023

Yıl	Yarıyıl	Öğretim Elemanı	Öğretim Yılı
2019-2020	1. Yarıyıl	Dr. Öğr. Üyesi	2019-2020
2019-2020	2. Yarıyıl	Dr. Öğr. Üyesi	2019-2020
2020-2021	1. Yarıyıl	Dr. Öğr. Üyesi	2020-2021
2020-2021	2. Yarıyıl	Dr. Öğr. Üyesi	2020-2021
2021-2022	1. Yarıyıl	Dr. Öğr. Üyesi	2021-2022
2021-2022	2. Yarıyıl	Dr. Öğr. Üyesi	2021-2022
2022-2023	1. Yarıyıl	Dr. Öğr. Üyesi	2022-2023
2022-2023	2. Yarıyıl	Dr. Öğr. Üyesi	2022-2023



Yıl	Yarıyıl	Öğretim Elemanı	Öğretim Yılı
2023	1	Dr. Öğr. Üyesi	2023
2023	2	Dr. Öğr. Üyesi	2023
2023	3	Dr. Öğr. Üyesi	2023
2023	4	Dr. Öğr. Üyesi	2023
2023	5	Dr. Öğr. Üyesi	2023
2023	6	Dr. Öğr. Üyesi	2023
2023	7	Dr. Öğr. Üyesi	2023
2023	8	Dr. Öğr. Üyesi	2023
2023	9	Dr. Öğr. Üyesi	2023
2023	10	Dr. Öğr. Üyesi	2023
2023	11	Dr. Öğr. Üyesi	2023
2023	12	Dr. Öğr. Üyesi	2023

Yıl	Yarıyıl	Öğretim Elemanı	Öğretim Yılı
2023	1	Dr. Öğr. Üyesi	2023
2023	2	Dr. Öğr. Üyesi	2023
2023	3	Dr. Öğr. Üyesi	2023
2023	4	Dr. Öğr. Üyesi	2023
2023	5	Dr. Öğr. Üyesi	2023
2023	6	Dr. Öğr. Üyesi	2023
2023	7	Dr. Öğr. Üyesi	2023
2023	8	Dr. Öğr. Üyesi	2023
2023	9	Dr. Öğr. Üyesi	2023
2023	10	Dr. Öğr. Üyesi	2023
2023	11	Dr. Öğr. Üyesi	2023
2023	12	Dr. Öğr. Üyesi	2023



...
...
...
...
...
...
...

...
...
...
...
...
...
...



Yıl	Yarıyıl	Ortalama	Not
2023-2024	1. Yarıyıl	75	75
2023-2024	2. Yarıyıl	75	75
2023-2024	Ortalama	75	75

Yıl	Yarıyıl	Ortalama	Not
2023-2024	1. Yarıyıl	75	75
2023-2024	2. Yarıyıl	75	75
2023-2024	Ortalama	75	75



...
...
...
...
...
...
...
...
...
...
...

...
...
...
...
...
...
...
...
...
...
...

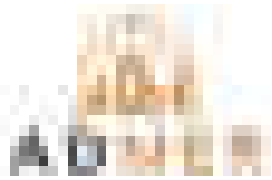

NO	YER	DEĞER	VEZNE	TARİH	İMZA
1					
2					
3					
4					
5					
6					
7					
8					
9					
10					

NO	YER	DEĞER	VEZNE	TARİH	İMZA
1					
2					
3					
4					
5					
6					
7					
8					
9					
10					

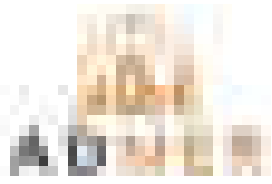

Yurt Mahallesi 71363 Sokak No:1/1 Çukurova / Adana		www.admerdegerleme.com	
1	1	2	2
2	2	3	3
3	3	4	4
4	4	5	5
5	5	6	6
6	6	7	7
7	7	8	8
8	8	9	9
9	9	10	10
10	10	11	11
11	11	12	12
12	12	13	13
13	13	14	14
14	14	15	15
15	15	16	16
16	16	17	17
17	17	18	18
18	18	19	19
19	19	20	20
20	20	21	21
21	21	22	22
22	22	23	23
23	23	24	24
24	24	25	25
25	25	26	26
26	26	27	27
27	27	28	28
28	28	29	29
29	29	30	30
30	30	31	31
31	31	32	32
32	32	33	33
33	33	34	34
34	34	35	35
35	35	36	36
36	36	37	37
37	37	38	38
38	38	39	39
39	39	40	40
40	40	41	41
41	41	42	42
42	42	43	43
43	43	44	44
44	44	45	45
45	45	46	46
46	46	47	47
47	47	48	48
48	48	49	49
49	49	50	50
50	50	51	51
51	51	52	52
52	52	53	53
53	53	54	54
54	54	55	55
55	55	56	56
56	56	57	57
57	57	58	58
58	58	59	59
59	59	60	60
60	60	61	61
61	61	62	62
62	62	63	63
63	63	64	64
64	64	65	65
65	65	66	66
66	66	67	67
67	67	68	68
68	68	69	69
69	69	70	70
70	70	71	71
71	71	72	72
72	72	73	73
73	73	74	74
74	74	75	75
75	75	76	76
76	76	77	77
77	77	78	78
78	78	79	79
79	79	80	80
80	80	81	81
81	81	82	82
82	82	83	83
83	83	84	84
84	84	85	85
85	85	86	86
86	86	87	87
87	87	88	88
88	88	89	89
89	89	90	90
90	90	91	91
91	91	92	92
92	92	93	93
93	93	94	94
94	94	95	95
95	95	96	96
96	96	97	97
97	97	98	98
98	98	99	99
99	99	100	100

Yurt Mahallesi 71363 Sokak No:1/1 Çukurova / Adana		www.admerdegerleme.com	
1	1	2	2
2	2	3	3
3	3	4	4
4	4	5	5
5	5	6	6
6	6	7	7
7	7	8	8
8	8	9	9
9	9	10	10
10	10	11	11
11	11	12	12
12	12	13	13
13	13	14	14
14	14	15	15
15	15	16	16
16	16	17	17
17	17	18	18
18	18	19	19
19	19	20	20
20	20	21	21
21	21	22	22
22	22	23	23
23	23	24	24
24	24	25	25
25	25	26	26
26	26	27	27
27	27	28	28
28	28	29	29
29	29	30	30
30	30	31	31
31	31	32	32
32	32	33	33
33	33	34	34
34	34	35	35
35	35	36	36
36	36	37	37
37	37	38	38
38	38	39	39
39	39	40	40
40	40	41	41
41	41	42	42
42	42	43	43
43	43	44	44
44	44	45	45
45	45	46	46
46	46	47	47
47	47	48	48
48	48	49	49
49	49	50	50
50	50	51	51
51	51	52	52
52	52	53	53
53	53	54	54
54	54	55	55
55	55	56	56
56	56	57	57
57	57	58	58
58	58	59	59
59	59	60	60
60	60	61	61
61	61	62	62
62	62	63	63
63	63	64	64
64	64	65	65
65	65	66	66
66	66	67	67
67	67	68	68
68	68	69	69
69	69	70	70
70	70	71	71
71	71	72	72
72	72	73	73
73	73	74	74
74	74	75	75
75	75	76	76
76	76	77	77
77	77	78	78
78	78	79	79
79	79	80	80
80	80	81	81
81	81	82	82
82	82	83	83
83	83	84	84
84	84	85	85
85	85	86	86
86	86	87	87
87	87	88	88
88	88	89	89
89	89	90	90
90	90	91	91
91	91	92	92
92	92	93	93
93	93	94	94
94	94	95	95
95	95	96	96
96	96	97	97
97	97	98	98
98	98	99	99
99	99	100	100



Yıl	Aylık Ortalama	Yıllık Ortalama	Yıllık Ortalama
2013	100	100	100
2014	100	100	100
2015	100	100	100
2016	100	100	100
2017	100	100	100
2018	100	100	100
2019	100	100	100
2020	100	100	100

Yıl	Aylık Ortalama	Yıllık Ortalama	Yıllık Ortalama
2013	100	100	100
2014	100	100	100
2015	100	100	100
2016	100	100	100
2017	100	100	100
2018	100	100	100
2019	100	100	100
2020	100	100	100



Yıl	Yarıyıl	Ortalama	Not
2019-2020	1. Yarıyıl	72	72
2019-2020	2. Yarıyıl	72	72
2019-2020	Ortalama	72	72

Yıl	Yarıyıl	Ortalama	Not
2019-2020	1. Yarıyıl	72	72
2019-2020	2. Yarıyıl	72	72
2019-2020	Ortalama	72	72



A		D	
1		1	
2		2	
3		3	
4		4	
5		5	
6		6	
7		7	
8		8	
9		9	
10		10	
11		11	
12		12	
13		13	
14		14	
15		15	
16		16	
17		17	
18		18	
19		19	
20		20	
21		21	
22		22	
23		23	
24		24	
25		25	
26		26	
27		27	
28		28	
29		29	
30		30	
31		31	
32		32	
33		33	
34		34	
35		35	
36		36	
37		37	
38		38	
39		39	
40		40	
41		41	
42		42	
43		43	
44		44	
45		45	
46		46	
47		47	
48		48	
49		49	
50		50	
51		51	
52		52	
53		53	
54		54	
55		55	
56		56	
57		57	
58		58	
59		59	
60		60	
61		61	
62		62	
63		63	
64		64	
65		65	
66		66	
67		67	
68		68	
69		69	
70		70	
71		71	
72		72	
73		73	
74		74	
75		75	
76		76	
77		77	
78		78	
79		79	
80		80	
81		81	
82		82	
83		83	
84		84	
85		85	
86		86	
87		87	
88		88	
89		89	
90		90	
91		91	
92		92	
93		93	
94		94	
95		95	
96		96	
97		97	
98		98	
99		99	
100		100	

A		D	
1		1	
2		2	
3		3	
4		4	
5		5	
6		6	
7		7	
8		8	
9		9	
10		10	
11		11	
12		12	
13		13	
14		14	
15		15	
16		16	
17		17	
18		18	
19		19	
20		20	
21		21	
22		22	
23		23	
24		24	
25		25	
26		26	
27		27	
28		28	
29		29	
30		30	
31		31	
32		32	
33		33	
34		34	
35		35	
36		36	
37		37	
38		38	
39		39	
40		40	
41		41	
42		42	
43		43	
44		44	
45		45	
46		46	
47		47	
48		48	
49		49	
50		50	
51		51	
52		52	
53		53	
54		54	
55		55	
56		56	
57		57	
58		58	
59		59	
60		60	
61		61	
62		62	
63		63	
64		64	
65		65	
66		66	
67		67	
68		68	
69		69	
70		70	
71		71	
72		72	
73		73	
74		74	
75		75	
76		76	
77		77	
78		78	
79		79	
80		80	
81		81	
82		82	
83		83	
84		84	
85		85	
86		86	
87		87	
88		88	
89		89	
90		90	
91		91	
92		92	
93		93	
94		94	
95		95	
96		96	
97		97	
98		98	
99		99	
100		100	

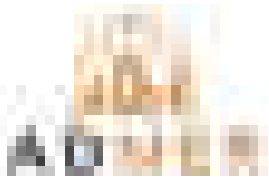

Yıl	Aylık Ortalama	Yıllık Ortalama	Yıllık Ortalama
2018	1200	1200	1200
2019	1200	1200	1200
2020	1200	1200	1200
2021	1200	1200	1200
2022	1200	1200	1200
2023	1200	1200	1200
2024	1200	1200	1200
2025	1200	1200	1200
2026	1200	1200	1200
2027	1200	1200	1200
2028	1200	1200	1200
2029	1200	1200	1200
2030	1200	1200	1200

Yıl	Aylık Ortalama	Yıllık Ortalama	Yıllık Ortalama
2018	1200	1200	1200
2019	1200	1200	1200
2020	1200	1200	1200
2021	1200	1200	1200
2022	1200	1200	1200
2023	1200	1200	1200
2024	1200	1200	1200
2025	1200	1200	1200
2026	1200	1200	1200
2027	1200	1200	1200
2028	1200	1200	1200
2029	1200	1200	1200
2030	1200	1200	1200



Yıl	Ay	Gün	Ölçüm	Değer
2023	01	01	100	100
2023	01	02	100	100
2023	01	03	100	100
2023	01	04	100	100
2023	01	05	100	100
2023	01	06	100	100
2023	01	07	100	100
2023	01	08	100	100
2023	01	09	100	100
2023	01	10	100	100
2023	01	11	100	100
2023	01	12	100	100

Yıl	Ay	Gün	Ölçüm	Değer
2023	02	01	100	100
2023	02	02	100	100
2023	02	03	100	100
2023	02	04	100	100
2023	02	05	100	100
2023	02	06	100	100
2023	02	07	100	100
2023	02	08	100	100
2023	02	09	100	100
2023	02	10	100	100
2023	02	11	100	100
2023	02	12	100	100



Yıl	Yarıyıl	Ortalama	Not
2019-2020	1. Yarıyıl	75,00	75,00
2019-2020	2. Yarıyıl	75,00	75,00
2019-2020	Ortalama	75,00	75,00

Yıl	Yarıyıl	Ortalama	Not
2019-2020	1. Yarıyıl	75,00	75,00
2019-2020	2. Yarıyıl	75,00	75,00
2019-2020	Ortalama	75,00	75,00

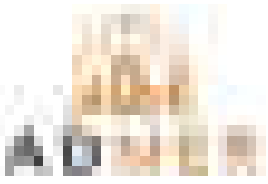

Yazın Başlangıcı	Yazın Bitişi	Yazın Süresi	Yazın İçeriği

Yazın Başlangıcı	Yazın Bitişi	Yazın Süresi	Yazın İçeriği



Yıl	Yarıyıl	Ortalama	Not
2019-2020	1. Yarıyıl	75	75
2019-2020	2. Yarıyıl	75	75
2019-2020	Ortalama	75	75

Yıl	Yarıyıl	Ortalama	Not
2019-2020	1. Yarıyıl	75	75
2019-2020	2. Yarıyıl	75	75
2019-2020	Ortalama	75	75



Adres	Adres	Adres	Adres	Adres	Adres	Adres
Adres	Adres	Adres	Adres	Adres	Adres	Adres
Adres	Adres	Adres	Adres	Adres	Adres	Adres
Adres	Adres	Adres	Adres	Adres	Adres	Adres
Adres	Adres	Adres	Adres	Adres	Adres	Adres
Adres	Adres	Adres	Adres	Adres	Adres	Adres
Adres	Adres	Adres	Adres	Adres	Adres	Adres
Adres	Adres	Adres	Adres	Adres	Adres	Adres
Adres	Adres	Adres	Adres	Adres	Adres	Adres
Adres	Adres	Adres	Adres	Adres	Adres	Adres

Adres	Adres	Adres	Adres	Adres	Adres	Adres
Adres	Adres	Adres	Adres	Adres	Adres	Adres
Adres	Adres	Adres	Adres	Adres	Adres	Adres
Adres	Adres	Adres	Adres	Adres	Adres	Adres
Adres	Adres	Adres	Adres	Adres	Adres	Adres
Adres	Adres	Adres	Adres	Adres	Adres	Adres
Adres	Adres	Adres	Adres	Adres	Adres	Adres
Adres	Adres	Adres	Adres	Adres	Adres	Adres
Adres	Adres	Adres	Adres	Adres	Adres	Adres
Adres	Adres	Adres	Adres	Adres	Adres	Adres



Yıl	Yarıyıl	Ortalama	Değerlendirme
2019-2020	1. Yarıyıl	75,00	Orta
2019-2020	2. Yarıyıl	75,00	Orta
2019-2020	Ortalama	75,00	Orta
2020-2021	1. Yarıyıl	75,00	Orta
2020-2021	2. Yarıyıl	75,00	Orta
2020-2021	Ortalama	75,00	Orta

Yıl	Yarıyıl	Ortalama	Değerlendirme
2019-2020	1. Yarıyıl	75,00	Orta
2019-2020	2. Yarıyıl	75,00	Orta
2019-2020	Ortalama	75,00	Orta
2020-2021	1. Yarıyıl	75,00	Orta
2020-2021	2. Yarıyıl	75,00	Orta
2020-2021	Ortalama	75,00	Orta



Yıl	Yarıyıl	Öğretim Elemanı	Öğretim Yılı	Öğretim Yarıyılı	Öğretim Elemanı	Öğretim Yılı	Öğretim Yarıyılı
2019	1	Dr. Öğr. Üyesi	2019	1	Dr. Öğr. Üyesi	2019	1
2019	2	Dr. Öğr. Üyesi	2019	2	Dr. Öğr. Üyesi	2019	2
2020	1	Dr. Öğr. Üyesi	2020	1	Dr. Öğr. Üyesi	2020	1
2020	2	Dr. Öğr. Üyesi	2020	2	Dr. Öğr. Üyesi	2020	2
2021	1	Dr. Öğr. Üyesi	2021	1	Dr. Öğr. Üyesi	2021	1
2021	2	Dr. Öğr. Üyesi	2021	2	Dr. Öğr. Üyesi	2021	2
2022	1	Dr. Öğr. Üyesi	2022	1	Dr. Öğr. Üyesi	2022	1
2022	2	Dr. Öğr. Üyesi	2022	2	Dr. Öğr. Üyesi	2022	2

Yıl	Yarıyıl	Öğretim Elemanı	Öğretim Yılı	Öğretim Yarıyılı	Öğretim Elemanı	Öğretim Yılı	Öğretim Yarıyılı
2019	1	Dr. Öğr. Üyesi	2019	1	Dr. Öğr. Üyesi	2019	1
2019	2	Dr. Öğr. Üyesi	2019	2	Dr. Öğr. Üyesi	2019	2
2020	1	Dr. Öğr. Üyesi	2020	1	Dr. Öğr. Üyesi	2020	1
2020	2	Dr. Öğr. Üyesi	2020	2	Dr. Öğr. Üyesi	2020	2
2021	1	Dr. Öğr. Üyesi	2021	1	Dr. Öğr. Üyesi	2021	1
2021	2	Dr. Öğr. Üyesi	2021	2	Dr. Öğr. Üyesi	2021	2
2022	1	Dr. Öğr. Üyesi	2022	1	Dr. Öğr. Üyesi	2022	1
2022	2	Dr. Öğr. Üyesi	2022	2	Dr. Öğr. Üyesi	2022	2



Yıl	Yarıyıl	Ortalama	Not
2019-2020	1. Yarıyıl	70,00	70,00
2019-2020	2. Yarıyıl	70,00	70,00
2019-2020	Ortalama	70,00	70,00

Yıl	Yarıyıl	Ortalama	Not
2019-2020	1. Yarıyıl	70,00	70,00
2019-2020	2. Yarıyıl	70,00	70,00
2019-2020	Ortalama	70,00	70,00

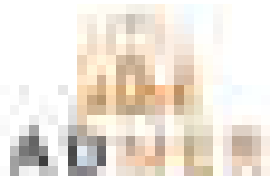

No	Adı Soyadı	Sınıf	Not
1
2
3
4
5
6
7
8
9
10

No	Adı Soyadı	Sınıf	Not
1
2
3
4
5
6
7
8
9
10



KİMLİK BİLGİLERİ		KİMLİK BİLGİLERİ	
Adı	Adı	Soyadı	Soyadı
T.C. Kimlik No	T.C. Kimlik No	Doğum Tarihi	Doğum Tarihi
Doğum Yeri	Doğum Yeri	Doğum Yeri	Doğum Yeri
İş Adresi	İş Adresi	İş Adresi	İş Adresi
İş Telefonu	İş Telefonu	İş Telefonu	İş Telefonu
Ev Adresi	Ev Adresi	Ev Adresi	Ev Adresi
Ev Telefonu	Ev Telefonu	Ev Telefonu	Ev Telefonu
İletişim Telefonu	İletişim Telefonu	İletişim Telefonu	İletişim Telefonu
E-posta Adresi	E-posta Adresi	E-posta Adresi	E-posta Adresi

KİMLİK BİLGİLERİ		KİMLİK BİLGİLERİ	
Adı	Adı	Soyadı	Soyadı
T.C. Kimlik No	T.C. Kimlik No	Doğum Tarihi	Doğum Tarihi
Doğum Yeri	Doğum Yeri	Doğum Yeri	Doğum Yeri
İş Adresi	İş Adresi	İş Adresi	İş Adresi
İş Telefonu	İş Telefonu	İş Telefonu	İş Telefonu
Ev Adresi	Ev Adresi	Ev Adresi	Ev Adresi
Ev Telefonu	Ev Telefonu	Ev Telefonu	Ev Telefonu
İletişim Telefonu	İletişim Telefonu	İletişim Telefonu	İletişim Telefonu
E-posta Adresi	E-posta Adresi	E-posta Adresi	E-posta Adresi



YURT MAHALLESİ 71363 SOKAK NO:1/1 ÇUKUROVA / ADANA		TARİH: 01.01.2023	
1	1	1	1
2	2	2	2
3	3	3	3
4	4	4	4
5	5	5	5
6	6	6	6
7	7	7	7
8	8	8	8
9	9	9	9
10	10	10	10
11	11	11	11
12	12	12	12
13	13	13	13
14	14	14	14
15	15	15	15
16	16	16	16
17	17	17	17
18	18	18	18
19	19	19	19
20	20	20	20
21	21	21	21
22	22	22	22
23	23	23	23
24	24	24	24
25	25	25	25
26	26	26	26
27	27	27	27
28	28	28	28
29	29	29	29
30	30	30	30
31	31	31	31
32	32	32	32
33	33	33	33
34	34	34	34
35	35	35	35
36	36	36	36
37	37	37	37
38	38	38	38
39	39	39	39
40	40	40	40
41	41	41	41
42	42	42	42
43	43	43	43
44	44	44	44
45	45	45	45
46	46	46	46
47	47	47	47
48	48	48	48
49	49	49	49
50	50	50	50
51	51	51	51
52	52	52	52
53	53	53	53
54	54	54	54
55	55	55	55
56	56	56	56
57	57	57	57
58	58	58	58
59	59	59	59
60	60	60	60
61	61	61	61
62	62	62	62
63	63	63	63
64	64	64	64
65	65	65	65
66	66	66	66
67	67	67	67
68	68	68	68
69	69	69	69
70	70	70	70
71	71	71	71
72	72	72	72
73	73	73	73
74	74	74	74
75	75	75	75
76	76	76	76
77	77	77	77
78	78	78	78
79	79	79	79
80	80	80	80
81	81	81	81
82	82	82	82
83	83	83	83
84	84	84	84
85	85	85	85
86	86	86	86
87	87	87	87
88	88	88	88
89	89	89	89
90	90	90	90
91	91	91	91
92	92	92	92
93	93	93	93
94	94	94	94
95	95	95	95
96	96	96	96
97	97	97	97
98	98	98	98
99	99	99	99
100	100	100	100

YURT MAHALLESİ 71363 SOKAK NO:1/1 ÇUKUROVA / ADANA		TARİH: 01.01.2023	
1	1	1	1
2	2	2	2
3	3	3	3
4	4	4	4
5	5	5	5
6	6	6	6
7	7	7	7
8	8	8	8
9	9	9	9
10	10	10	10
11	11	11	11
12	12	12	12
13	13	13	13
14	14	14	14
15	15	15	15
16	16	16	16
17	17	17	17
18	18	18	18
19	19	19	19
20	20	20	20
21	21	21	21
22	22	22	22
23	23	23	23
24	24	24	24
25	25	25	25
26	26	26	26
27	27	27	27
28	28	28	28
29	29	29	29
30	30	30	30
31	31	31	31
32	32	32	32
33	33	33	33
34	34	34	34
35	35	35	35
36	36	36	36
37	37	37	37
38	38	38	38
39	39	39	39
40	40	40	40
41	41	41	41
42	42	42	42
43	43	43	43
44	44	44	44
45	45	45	45
46	46	46	46
47	47	47	47
48	48	48	48
49	49	49	49
50	50	50	50
51	51	51	51
52	52	52	52
53	53	53	53
54	54	54	54
55	55	55	55
56	56	56	56
57	57	57	57
58	58	58	58
59	59	59	59
60	60	60	60
61	61	61	61
62	62	62	62
63	63	63	63
64	64	64	64
65	65	65	65
66	66	66	66
67	67	67	67
68	68	68	68
69	69	69	69
70	70	70	70
71	71	71	71
72	72	72	72
73	73	73	73
74	74	74	74
75	75	75	75
76	76	76	76
77	77	77	77
78	78	78	78
79	79	79	79
80	80	80	80
81	81	81	81
82	82	82	82
83	83	83	83
84	84	84	84
85	85	85	85
86	86	86	86
87	87	87	87
88	88	88	88
89	89	89	89
90	90	90	90
91	91	91	91
92	92	92	92
93	93	93	93
94	94	94	94
95	95	95	95
96	96	96	96
97	97	97	97
98	98	98	98
99	99	99	99
100	100	100	100



KURUMUN ADI		KURUMUN ADRESİ	
1		1	
2		2	
3		3	
4		4	
5		5	
6		6	
7		7	
8		8	
9		9	
10		10	
11		11	
12		12	
13		13	
14		14	
15		15	
16		16	
17		17	
18		18	
19		19	
20		20	
21		21	
22		22	
23		23	
24		24	
25		25	
26		26	
27		27	
28		28	
29		29	
30		30	
31		31	
32		32	
33		33	
34		34	
35		35	
36		36	
37		37	
38		38	
39		39	
40		40	
41		41	
42		42	
43		43	
44		44	
45		45	
46		46	
47		47	
48		48	
49		49	
50		50	

KURUMUN ADI		KURUMUN ADRESİ	
1		1	
2		2	
3		3	
4		4	
5		5	
6		6	
7		7	
8		8	
9		9	
10		10	
11		11	
12		12	
13		13	
14		14	
15		15	
16		16	
17		17	
18		18	
19		19	
20		20	
21		21	
22		22	
23		23	
24		24	
25		25	
26		26	
27		27	
28		28	
29		29	
30		30	
31		31	
32		32	
33		33	
34		34	
35		35	
36		36	
37		37	
38		38	
39		39	
40		40	
41		41	
42		42	
43		43	
44		44	
45		45	
46		46	
47		47	
48		48	
49		49	
50		50	



Yıl	Yarıyıl	Ortalama	Not
2019-2020	1. Yarıyıl	75,00	75
2019-2020	2. Yarıyıl	75,00	75
2019-2020	Ortalama	75,00	75

Yıl	Yarıyıl	Ortalama	Not
2019-2020	1. Yarıyıl	75,00	75
2019-2020	2. Yarıyıl	75,00	75
2019-2020	Ortalama	75,00	75



KİMLİK BİLGİLERİ		KİMLİK BİLGİLERİ	
Adı Soyadı		Adı Soyadı	
T.C. Kimlik No		T.C. Kimlik No	
Doğum Tarihi		Doğum Tarihi	
Doğum Yeri		Doğum Yeri	
Yaşı		Yaşı	
İşyeri		İşyeri	
İşyeri Adresi		İşyeri Adresi	
İletişim Bilgileri		İletişim Bilgileri	
Telefon		Telefon	
E-posta		E-posta	
Diğer Bilgiler		Diğer Bilgiler	

KİMLİK BİLGİLERİ		KİMLİK BİLGİLERİ	
Adı Soyadı		Adı Soyadı	
T.C. Kimlik No		T.C. Kimlik No	
Doğum Tarihi		Doğum Tarihi	
Doğum Yeri		Doğum Yeri	
Yaşı		Yaşı	
İşyeri		İşyeri	
İşyeri Adresi		İşyeri Adresi	
İletişim Bilgileri		İletişim Bilgileri	
Telefon		Telefon	
E-posta		E-posta	
Diğer Bilgiler		Diğer Bilgiler	



Yıl	Yarıyıl	Ortalama	Not
2019-2020	1. Yarıyıl	72,5	72,5
2019-2020	2. Yarıyıl	72,5	72,5
2019-2020	Ortalama	72,5	72,5

Yıl	Yarıyıl	Ortalama	Not
2019-2020	1. Yarıyıl	72,5	72,5
2019-2020	2. Yarıyıl	72,5	72,5
2019-2020	Ortalama	72,5	72,5



Yıl	Yarıyıl	Ortalama	Not
2019-2020	1. Yarıyıl	75	75
2019-2020	2. Yarıyıl	75	75
2019-2020	Ortalama	75	75

Yıl	Yarıyıl	Ortalama	Not
2019-2020	1. Yarıyıl	75	75
2019-2020	2. Yarıyıl	75	75
2019-2020	Ortalama	75	75



Yıl	1	2	3	4	5	6	7	8	9	10	11	12	Ortalama
2011													
2012													
2013													
2014													
2015													
2016													
2017													
2018													
2019													
2020													
2021													
2022													
2023													
2024													
2025													
2026													
2027													
2028													
2029													
2030													

Yıl	1	2	3	4	5	6	7	8	9	10	11	12	Ortalama
2011													
2012													
2013													
2014													
2015													
2016													
2017													
2018													
2019													
2020													
2021													
2022													
2023													
2024													
2025													
2026													
2027													
2028													
2029													
2030													



Yıl	Yarıyıl	Ortalama	Not
2019-2020	1. Yarıyıl	72	72
2019-2020	2. Yarıyıl	72	72
2019-2020	Yıllık Ortalama	72	72

Yıl	Yarıyıl	Ortalama	Not
2019-2020	1. Yarıyıl	72	72
2019-2020	2. Yarıyıl	72	72
2019-2020	Yıllık Ortalama	72	72



TARİH		SAYI	
1	2	3	4
5	6	7	8
9	10	11	12
13	14	15	16
17	18	19	20
21	22	23	24
25	26	27	28
29	30	31	32
33	34	35	36
37	38	39	40
41	42	43	44
45	46	47	48
49	50	51	52
53	54	55	56
57	58	59	60
61	62	63	64
65	66	67	68
69	70	71	72
73	74	75	76
77	78	79	80
81	82	83	84
85	86	87	88
89	90	91	92
93	94	95	96
97	98	99	100

TARİH		SAYI	
1	2	3	4
5	6	7	8
9	10	11	12
13	14	15	16
17	18	19	20
21	22	23	24
25	26	27	28
29	30	31	32
33	34	35	36
37	38	39	40
41	42	43	44
45	46	47	48
49	50	51	52
53	54	55	56
57	58	59	60
61	62	63	64
65	66	67	68
69	70	71	72
73	74	75	76
77	78	79	80
81	82	83	84
85	86	87	88
89	90	91	92
93	94	95	96
97	98	99	100



YURT MAHALLESİ 71363 SOKAK		NO:1/1 ÇUKUROVA / ADANA	
1	2	3	4
5	6	7	8
9	10	11	12
13	14	15	16
17	18	19	20
21	22	23	24
25	26	27	28
29	30	31	32
33	34	35	36
37	38	39	40
41	42	43	44
45	46	47	48
49	50	51	52
53	54	55	56
57	58	59	60
61	62	63	64
65	66	67	68
69	70	71	72
73	74	75	76
77	78	79	80
81	82	83	84
85	86	87	88
89	90	91	92
93	94	95	96
97	98	99	100

YURT MAHALLESİ 71363 SOKAK		NO:1/1 ÇUKUROVA / ADANA	
1	2	3	4
5	6	7	8
9	10	11	12
13	14	15	16
17	18	19	20
21	22	23	24
25	26	27	28
29	30	31	32
33	34	35	36
37	38	39	40
41	42	43	44
45	46	47	48
49	50	51	52
53	54	55	56
57	58	59	60
61	62	63	64
65	66	67	68
69	70	71	72
73	74	75	76
77	78	79	80
81	82	83	84
85	86	87	88
89	90	91	92
93	94	95	96
97	98	99	100

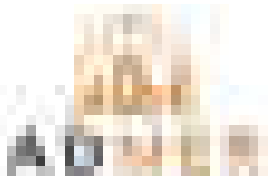

Yıl	Yarıyıl	Ortalama	Not
2023	1. Yarıyıl	75	75
2023	2. Yarıyıl	75	75
2023	Ortalama	75	75
2024	1. Yarıyıl	75	75
2024	2. Yarıyıl	75	75
2024	Ortalama	75	75

Yıl	Yarıyıl	Ortalama	Not
2023	1. Yarıyıl	75	75
2023	2. Yarıyıl	75	75
2023	Ortalama	75	75
2024	1. Yarıyıl	75	75
2024	2. Yarıyıl	75	75
2024	Ortalama	75	75



Yıl	Yarıyıl	Öğretim Elemanı	Öğretim Yılı
2019-2020	1. Yarıyıl	Dr. Öğr. Üyesi Dr. Öğr. Üyesi Dr. Öğr. Üyesi	2019-2020
2019-2020	2. Yarıyıl	Dr. Öğr. Üyesi Dr. Öğr. Üyesi Dr. Öğr. Üyesi	2019-2020
2020-2021	1. Yarıyıl	Dr. Öğr. Üyesi Dr. Öğr. Üyesi Dr. Öğr. Üyesi	2020-2021
2020-2021	2. Yarıyıl	Dr. Öğr. Üyesi Dr. Öğr. Üyesi Dr. Öğr. Üyesi	2020-2021

Yıl	Yarıyıl	Öğretim Elemanı	Öğretim Yılı
2019-2020	1. Yarıyıl	Dr. Öğr. Üyesi Dr. Öğr. Üyesi Dr. Öğr. Üyesi	2019-2020
2019-2020	2. Yarıyıl	Dr. Öğr. Üyesi Dr. Öğr. Üyesi Dr. Öğr. Üyesi	2019-2020
2020-2021	1. Yarıyıl	Dr. Öğr. Üyesi Dr. Öğr. Üyesi Dr. Öğr. Üyesi	2020-2021
2020-2021	2. Yarıyıl	Dr. Öğr. Üyesi Dr. Öğr. Üyesi Dr. Öğr. Üyesi	2020-2021



Yıl	1	2	3	4	5	6	7	8	9	10	11	12	Ortalama
2017													
2018													
2019													
2020													
2021													
2022													
2023													
2024													
2025													
2026													
2027													
2028													
2029													
2030													

Yıl	1	2	3	4	5	6	7	8	9	10	11	12	Ortalama
2017													
2018													
2019													
2020													
2021													
2022													
2023													
2024													
2025													
2026													
2027													
2028													
2029													
2030													



Yıl	Ay	Gün	Ad	Adres	Telefon	Notlar
2023	01	01	Adnan	Adana	0322 503 73 39	
2023	01	02	Adnan	Adana	0322 503 73 39	
2023	01	03	Adnan	Adana	0322 503 73 39	
2023	01	04	Adnan	Adana	0322 503 73 39	
2023	01	05	Adnan	Adana	0322 503 73 39	
2023	01	06	Adnan	Adana	0322 503 73 39	
2023	01	07	Adnan	Adana	0322 503 73 39	
2023	01	08	Adnan	Adana	0322 503 73 39	
2023	01	09	Adnan	Adana	0322 503 73 39	
2023	01	10	Adnan	Adana	0322 503 73 39	
2023	01	11	Adnan	Adana	0322 503 73 39	
2023	01	12	Adnan	Adana	0322 503 73 39	

Yıl	Ay	Gün	Ad	Adres	Telefon	Notlar
2023	01	13	Adnan	Adana	0322 503 73 39	
2023	01	14	Adnan	Adana	0322 503 73 39	
2023	01	15	Adnan	Adana	0322 503 73 39	
2023	01	16	Adnan	Adana	0322 503 73 39	
2023	01	17	Adnan	Adana	0322 503 73 39	
2023	01	18	Adnan	Adana	0322 503 73 39	
2023	01	19	Adnan	Adana	0322 503 73 39	
2023	01	20	Adnan	Adana	0322 503 73 39	
2023	01	21	Adnan	Adana	0322 503 73 39	
2023	01	22	Adnan	Adana	0322 503 73 39	
2023	01	23	Adnan	Adana	0322 503 73 39	
2023	01	24	Adnan	Adana	0322 503 73 39	
2023	01	25	Adnan	Adana	0322 503 73 39	
2023	01	26	Adnan	Adana	0322 503 73 39	
2023	01	27	Adnan	Adana	0322 503 73 39	
2023	01	28	Adnan	Adana	0322 503 73 39	
2023	01	29	Adnan	Adana	0322 503 73 39	
2023	01	30	Adnan	Adana	0322 503 73 39	
2023	01	31	Adnan	Adana	0322 503 73 39	

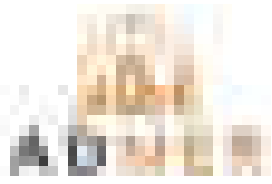

1	2	3	4	5	6	7	8	9	10	11	12	13	14	15	16	17	18	19	20	21	22	23	24	25	26	27	28	29	30	31	32	33	34	35	36	37	38	39	40	41	42	43	44	45	46	47	48	49	50	51	52	53	54	55	56	57	58	59	60	61	62	63	64	65	66	67	68	69	70	71	72	73	74	75	76	77	78	79	80	81	82	83	84	85	86	87	88	89	90	91	92	93	94	95	96	97	98	99	100
---	---	---	---	---	---	---	---	---	----	----	----	----	----	----	----	----	----	----	----	----	----	----	----	----	----	----	----	----	----	----	----	----	----	----	----	----	----	----	----	----	----	----	----	----	----	----	----	----	----	----	----	----	----	----	----	----	----	----	----	----	----	----	----	----	----	----	----	----	----	----	----	----	----	----	----	----	----	----	----	----	----	----	----	----	----	----	----	----	----	----	----	----	----	----	----	----	----	----	-----

1	2	3	4	5	6	7	8	9	10	11	12	13	14	15	16	17	18	19	20	21	22	23	24	25	26	27	28	29	30	31	32	33	34	35	36	37	38	39	40	41	42	43	44	45	46	47	48	49	50	51	52	53	54	55	56	57	58	59	60	61	62	63	64	65	66	67	68	69	70	71	72	73	74	75	76	77	78	79	80	81	82	83	84	85	86	87	88	89	90	91	92	93	94	95	96	97	98	99	100
---	---	---	---	---	---	---	---	---	----	----	----	----	----	----	----	----	----	----	----	----	----	----	----	----	----	----	----	----	----	----	----	----	----	----	----	----	----	----	----	----	----	----	----	----	----	----	----	----	----	----	----	----	----	----	----	----	----	----	----	----	----	----	----	----	----	----	----	----	----	----	----	----	----	----	----	----	----	----	----	----	----	----	----	----	----	----	----	----	----	----	----	----	----	----	----	----	----	----	-----

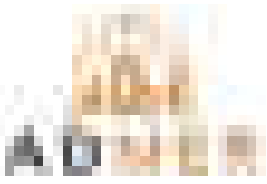

Yurt Mahallesi 71363 Sokak No:1/1 Çukurova / Adana Tel: 0 (322) 503 73 39		www.admerdegerleme.com e-posta: info@admerdegerleme.com	
1	1	1	1
2	2	2	2
3	3	3	3
4	4	4	4
5	5	5	5
6	6	6	6
7	7	7	7
8	8	8	8
9	9	9	9
10	10	10	10
11	11	11	11
12	12	12	12
13	13	13	13
14	14	14	14
15	15	15	15
16	16	16	16
17	17	17	17
18	18	18	18
19	19	19	19
20	20	20	20
21	21	21	21
22	22	22	22
23	23	23	23
24	24	24	24
25	25	25	25
26	26	26	26
27	27	27	27
28	28	28	28
29	29	29	29
30	30	30	30
31	31	31	31
32	32	32	32
33	33	33	33
34	34	34	34
35	35	35	35
36	36	36	36
37	37	37	37
38	38	38	38
39	39	39	39
40	40	40	40
41	41	41	41
42	42	42	42
43	43	43	43
44	44	44	44
45	45	45	45
46	46	46	46
47	47	47	47
48	48	48	48
49	49	49	49
50	50	50	50
51	51	51	51
52	52	52	52
53	53	53	53
54	54	54	54
55	55	55	55
56	56	56	56
57	57	57	57
58	58	58	58
59	59	59	59
60	60	60	60
61	61	61	61
62	62	62	62
63	63	63	63
64	64	64	64
65	65	65	65
66	66	66	66
67	67	67	67
68	68	68	68
69	69	69	69
70	70	70	70
71	71	71	71
72	72	72	72
73	73	73	73
74	74	74	74
75	75	75	75
76	76	76	76
77	77	77	77
78	78	78	78
79	79	79	79
80	80	80	80
81	81	81	81
82	82	82	82
83	83	83	83
84	84	84	84
85	85	85	85
86	86	86	86
87	87	87	87
88	88	88	88
89	89	89	89
90	90	90	90
91	91	91	91
92	92	92	92
93	93	93	93
94	94	94	94
95	95	95	95
96	96	96	96
97	97	97	97
98	98	98	98
99	99	99	99
100	100	100	100

Yurt Mahallesi 71363 Sokak No:1/1 Çukurova / Adana Tel: 0 (322) 503 73 39		www.admerdegerleme.com e-posta: info@admerdegerleme.com	
1	1	1	1
2	2	2	2
3	3	3	3
4	4	4	4
5	5	5	5
6	6	6	6
7	7	7	7
8	8	8	8
9	9	9	9
10	10	10	10
11	11	11	11
12	12	12	12
13	13	13	13
14	14	14	14
15	15	15	15
16	16	16	16
17	17	17	17
18	18	18	18
19	19	19	19
20	20	20	20
21	21	21	21
22	22	22	22
23	23	23	23
24	24	24	24
25	25	25	25
26	26	26	26
27	27	27	27
28	28	28	28
29	29	29	29
30	30	30	30
31	31	31	31
32	32	32	32
33	33	33	33
34	34	34	34
35	35	35	35
36	36	36	36
37	37	37	37
38	38	38	38
39	39	39	39
40	40	40	40
41	41	41	41
42	42	42	42
43	43	43	43
44	44	44	44
45	45	45	45
46	46	46	46
47	47	47	47
48	48	48	48
49	49	49	49
50	50	50	50
51	51	51	51
52	52	52	52
53	53	53	53
54	54	54	54
55	55	55	55
56	56	56	56
57	57	57	57
58	58	58	58
59	59	59	59
60	60	60	60
61	61	61	61
62	62	62	62
63	63	63	63
64	64	64	64
65	65	65	65
66	66	66	66
67	67	67	67
68	68	68	68
69	69	69	69
70	70	70	70
71	71	71	71
72	72	72	72
73	73	73	73
74	74	74	74
75	75	75	75
76	76	76	76
77	77	77	77
78	78	78	78
79	79	79	79
80	80	80	80
81	81	81	81
82	82	82	82
83	83	83	83
84	84	84	84
85	85	85	85
86	86	86	86
87	87	87	87
88	88	88	88
89	89	89	89
90	90	90	90
91	91	91	91
92	92	92	92
93	93	93	93
94	94	94	94
95	95	95	95
96	96	96	96
97	97	97	97
98	98	98	98
99	99	99	99
100	100	100	100



Yıl	Ay	Gün	Değer	Birim
2018	1	1	100	TL
2018	2	1	100	TL
2018	3	1	100	TL
2018	4	1	100	TL
2018	5	1	100	TL
2018	6	1	100	TL
2018	7	1	100	TL
2018	8	1	100	TL
2018	9	1	100	TL
2018	10	1	100	TL
2018	11	1	100	TL
2018	12	1	100	TL

Yıl	Ay	Gün	Değer	Birim
2019	1	1	100	TL
2019	2	1	100	TL
2019	3	1	100	TL
2019	4	1	100	TL
2019	5	1	100	TL
2019	6	1	100	TL
2019	7	1	100	TL
2019	8	1	100	TL
2019	9	1	100	TL
2019	10	1	100	TL
2019	11	1	100	TL
2019	12	1	100	TL



Yıl	Yarıyıl	Öğretim Elemanı	Öğretim Yılı	Öğretim Yarıyılı	Öğretim Yılı	Öğretim Yarıyılı
2019	1	Dr. Öğr. Üyesi	2019	1	2019	1
2019	2	Dr. Öğr. Üyesi	2019	2	2019	2
2020	1	Dr. Öğr. Üyesi	2020	1	2020	1
2020	2	Dr. Öğr. Üyesi	2020	2	2020	2

Yıl	Yarıyıl	Öğretim Elemanı	Öğretim Yılı	Öğretim Yarıyılı	Öğretim Yılı	Öğretim Yarıyılı
2019	1	Dr. Öğr. Üyesi	2019	1	2019	1
2019	2	Dr. Öğr. Üyesi	2019	2	2019	2
2020	1	Dr. Öğr. Üyesi	2020	1	2020	1
2020	2	Dr. Öğr. Üyesi	2020	2	2020	2



Yıl	Yarıyıl	Ortalama	Not
2017-2018	1. Yarıyıl	75	2
2017-2018	2. Yarıyıl	75	2
2018-2019	1. Yarıyıl	75	2
2018-2019	2. Yarıyıl	75	2
2019-2020	1. Yarıyıl	75	2
2019-2020	2. Yarıyıl	75	2

Yıl	Yarıyıl	Ortalama	Not
2017-2018	1. Yarıyıl	75	2
2017-2018	2. Yarıyıl	75	2
2018-2019	1. Yarıyıl	75	2
2018-2019	2. Yarıyıl	75	2
2019-2020	1. Yarıyıl	75	2
2019-2020	2. Yarıyıl	75	2



Sıra No	Tanımlama	Görölme Ölçümü		Görölme Ölçümü	
		Ölçme	Ortalama	Ölçme	Ortalama
1	1	2	3	4	5
2	2	3	4	5	6
3	3	4	5	6	7
4	4	5	6	7	8
5	5	6	7	8	9
6	6	7	8	9	10
7	7	8	9	10	11
8	8	9	10	11	12
9	9	10	11	12	13
10	10	11	12	13	14

Sıra No	Tanımlama	Görölme Ölçümü		Görölme Ölçümü	
		Ölçme	Ortalama	Ölçme	Ortalama
1	1	2	3	4	5
2	2	3	4	5	6
3	3	4	5	6	7
4	4	5	6	7	8
5	5	6	7	8	9
6	6	7	8	9	10
7	7	8	9	10	11
8	8	9	10	11	12
9	9	10	11	12	13
10	10	11	12	13	14



Yurt Mahallesi	71363 Sokak	No:1/1	Çukurova / Adana

Yurt Mahallesi	71363 Sokak	No:1/1	Çukurova / Adana



1	2	3	4	5	6	7	8	9	10	11	12	13	14	15	16	17	18	19	20	21	22	23	24	25	26	27	28	29	30	31	32	33	34	35	36	37	38	39	40	41	42	43	44	45	46	47	48	49	50	51	52	53	54	55	56	57	58	59	60	61	62	63	64	65	66	67	68	69	70	71	72	73	74	75	76	77	78	79	80	81	82	83	84	85	86	87	88	89	90	91	92	93	94	95	96	97	98	99	100
---	---	---	---	---	---	---	---	---	----	----	----	----	----	----	----	----	----	----	----	----	----	----	----	----	----	----	----	----	----	----	----	----	----	----	----	----	----	----	----	----	----	----	----	----	----	----	----	----	----	----	----	----	----	----	----	----	----	----	----	----	----	----	----	----	----	----	----	----	----	----	----	----	----	----	----	----	----	----	----	----	----	----	----	----	----	----	----	----	----	----	----	----	----	----	----	----	----	----	-----

1	2	3	4	5	6	7	8	9	10	11	12	13	14	15	16	17	18	19	20	21	22	23	24	25	26	27	28	29	30	31	32	33	34	35	36	37	38	39	40	41	42	43	44	45	46	47	48	49	50	51	52	53	54	55	56	57	58	59	60	61	62	63	64	65	66	67	68	69	70	71	72	73	74	75	76	77	78	79	80	81	82	83	84	85	86	87	88	89	90	91	92	93	94	95	96	97	98	99	100
---	---	---	---	---	---	---	---	---	----	----	----	----	----	----	----	----	----	----	----	----	----	----	----	----	----	----	----	----	----	----	----	----	----	----	----	----	----	----	----	----	----	----	----	----	----	----	----	----	----	----	----	----	----	----	----	----	----	----	----	----	----	----	----	----	----	----	----	----	----	----	----	----	----	----	----	----	----	----	----	----	----	----	----	----	----	----	----	----	----	----	----	----	----	----	----	----	----	----	-----

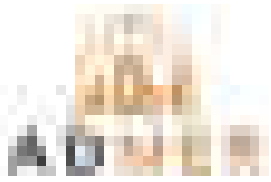

1	2	3	4	5	6	7	8	9	10	11	12	13	14	15	16	17	18	19	20	21	22	23	24	25	26	27	28	29	30	31	32	33	34	35	36	37	38	39	40	41	42	43	44	45	46	47	48	49	50	51	52	53	54	55	56	57	58	59	60	61	62	63	64	65	66	67	68	69	70	71	72	73	74	75	76	77	78	79	80	81	82	83	84	85	86	87	88	89	90	91	92	93	94	95	96	97	98	99	100
---	---	---	---	---	---	---	---	---	----	----	----	----	----	----	----	----	----	----	----	----	----	----	----	----	----	----	----	----	----	----	----	----	----	----	----	----	----	----	----	----	----	----	----	----	----	----	----	----	----	----	----	----	----	----	----	----	----	----	----	----	----	----	----	----	----	----	----	----	----	----	----	----	----	----	----	----	----	----	----	----	----	----	----	----	----	----	----	----	----	----	----	----	----	----	----	----	----	----	-----

1	2	3	4	5	6	7	8	9	10	11	12	13	14	15	16	17	18	19	20	21	22	23	24	25	26	27	28	29	30	31	32	33	34	35	36	37	38	39	40	41	42	43	44	45	46	47	48	49	50	51	52	53	54	55	56	57	58	59	60	61	62	63	64	65	66	67	68	69	70	71	72	73	74	75	76	77	78	79	80	81	82	83	84	85	86	87	88	89	90	91	92	93	94	95	96	97	98	99	100
---	---	---	---	---	---	---	---	---	----	----	----	----	----	----	----	----	----	----	----	----	----	----	----	----	----	----	----	----	----	----	----	----	----	----	----	----	----	----	----	----	----	----	----	----	----	----	----	----	----	----	----	----	----	----	----	----	----	----	----	----	----	----	----	----	----	----	----	----	----	----	----	----	----	----	----	----	----	----	----	----	----	----	----	----	----	----	----	----	----	----	----	----	----	----	----	----	----	----	-----



Yıl	Yarıyıl	Ortalama	Not
2019-2020	1. Yarıyıl	72	72
2019-2020	2. Yarıyıl	72	72
2018-2019	1. Yarıyıl	72	72
2018-2019	2. Yarıyıl	72	72

Yıl	Yarıyıl	Ortalama	Not
2019-2020	1. Yarıyıl	72	72
2019-2020	2. Yarıyıl	72	72
2018-2019	1. Yarıyıl	72	72
2018-2019	2. Yarıyıl	72	72



KİMLİK BİLGİLERİ		KİMLİK BİLGİLERİ	
Adı Soyadı		Adı Soyadı	
Doğum Tarihi		Doğum Tarihi	
Doğum Yeri		Doğum Yeri	
Kimlik No		Kimlik No	
Yaşı		Yaşı	
Medeni Durumu		Medeni Durumu	
İş Durumu		İş Durumu	
İletişim Bilgileri		İletişim Bilgileri	

KİMLİK BİLGİLERİ		KİMLİK BİLGİLERİ	
Adı Soyadı		Adı Soyadı	
Doğum Tarihi		Doğum Tarihi	
Doğum Yeri		Doğum Yeri	
Kimlik No		Kimlik No	
Yaşı		Yaşı	
Medeni Durumu		Medeni Durumu	
İş Durumu		İş Durumu	
İletişim Bilgileri		İletişim Bilgileri	



1	2	3	4	5	6	7	8	9	10	11	12	13	14	15	16	17	18	19	20	21	22	23	24	25	26	27	28	29	30	31	32	33	34	35	36	37	38	39	40	41	42	43	44	45	46	47	48	49	50	51	52	53	54	55	56	57	58	59	60	61	62	63	64	65	66	67	68	69	70	71	72	73	74	75	76	77	78	79	80	81	82	83	84	85	86	87	88	89	90	91	92	93	94	95	96	97	98	99	100
---	---	---	---	---	---	---	---	---	----	----	----	----	----	----	----	----	----	----	----	----	----	----	----	----	----	----	----	----	----	----	----	----	----	----	----	----	----	----	----	----	----	----	----	----	----	----	----	----	----	----	----	----	----	----	----	----	----	----	----	----	----	----	----	----	----	----	----	----	----	----	----	----	----	----	----	----	----	----	----	----	----	----	----	----	----	----	----	----	----	----	----	----	----	----	----	----	----	----	-----

1	2	3	4	5	6	7	8	9	10	11	12	13	14	15	16	17	18	19	20	21	22	23	24	25	26	27	28	29	30	31	32	33	34	35	36	37	38	39	40	41	42	43	44	45	46	47	48	49	50	51	52	53	54	55	56	57	58	59	60	61	62	63	64	65	66	67	68	69	70	71	72	73	74	75	76	77	78	79	80	81	82	83	84	85	86	87	88	89	90	91	92	93	94	95	96	97	98	99	100
---	---	---	---	---	---	---	---	---	----	----	----	----	----	----	----	----	----	----	----	----	----	----	----	----	----	----	----	----	----	----	----	----	----	----	----	----	----	----	----	----	----	----	----	----	----	----	----	----	----	----	----	----	----	----	----	----	----	----	----	----	----	----	----	----	----	----	----	----	----	----	----	----	----	----	----	----	----	----	----	----	----	----	----	----	----	----	----	----	----	----	----	----	----	----	----	----	----	----	-----

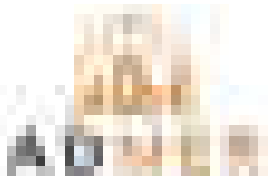

Yıl	Ay	Gün	İş	Ölçü	Değer
2018	01	01
2018	01	02
2018	01	03
2018	01	04
2018	01	05
2018	01	06
2018	01	07
2018	01	08
2018	01	09
2018	01	10
2018	01	11
2018	01	12

Yıl	Ay	Gün	İş	Ölçü	Değer
2018	02	01
2018	02	02
2018	02	03
2018	02	04
2018	02	05
2018	02	06
2018	02	07
2018	02	08
2018	02	09
2018	02	10
2018	02	11
2018	02	12



Yıl	Yarıyıl	Ortalama	Not
2019-2020	1. Yarıyıl	72	İyi
2019-2020	2. Yarıyıl	72	İyi

Yıl	Yarıyıl	Ortalama	Not
2019-2020	1. Yarıyıl	72	İyi
2019-2020	2. Yarıyıl	72	İyi



1	2	3	4	5	6	7	8	9	10	11	12	13	14	15	16	17	18	19	20	21	22	23	24	25	26	27	28	29	30	31	32	33	34	35	36	37	38	39	40	41	42	43	44	45	46	47	48	49	50	51	52	53	54	55	56	57	58	59	60	61	62	63	64	65	66	67	68	69	70	71	72	73	74	75	76	77	78	79	80	81	82	83	84	85	86	87	88	89	90	91	92	93	94	95	96	97	98	99	100
---	---	---	---	---	---	---	---	---	----	----	----	----	----	----	----	----	----	----	----	----	----	----	----	----	----	----	----	----	----	----	----	----	----	----	----	----	----	----	----	----	----	----	----	----	----	----	----	----	----	----	----	----	----	----	----	----	----	----	----	----	----	----	----	----	----	----	----	----	----	----	----	----	----	----	----	----	----	----	----	----	----	----	----	----	----	----	----	----	----	----	----	----	----	----	----	----	----	----	-----

1	2	3	4	5	6	7	8	9	10	11	12	13	14	15	16	17	18	19	20	21	22	23	24	25	26	27	28	29	30	31	32	33	34	35	36	37	38	39	40	41	42	43	44	45	46	47	48	49	50	51	52	53	54	55	56	57	58	59	60	61	62	63	64	65	66	67	68	69	70	71	72	73	74	75	76	77	78	79	80	81	82	83	84	85	86	87	88	89	90	91	92	93	94	95	96	97	98	99	100
---	---	---	---	---	---	---	---	---	----	----	----	----	----	----	----	----	----	----	----	----	----	----	----	----	----	----	----	----	----	----	----	----	----	----	----	----	----	----	----	----	----	----	----	----	----	----	----	----	----	----	----	----	----	----	----	----	----	----	----	----	----	----	----	----	----	----	----	----	----	----	----	----	----	----	----	----	----	----	----	----	----	----	----	----	----	----	----	----	----	----	----	----	----	----	----	----	----	----	-----

No	Ad	Soyadı	Yaş	Cinsiyet	Okul	Not Ortalama
1	Yunus	Özdemir	15	Erkek	Adana T.C. İmam Hatip Lisesi	75,2
2	Yunus	Özdemir	15	Erkek	Adana T.C. İmam Hatip Lisesi	75,2
3	Yunus	Özdemir	15	Erkek	Adana T.C. İmam Hatip Lisesi	75,2
4	Yunus	Özdemir	15	Erkek	Adana T.C. İmam Hatip Lisesi	75,2
5	Yunus	Özdemir	15	Erkek	Adana T.C. İmam Hatip Lisesi	75,2
6	Yunus	Özdemir	15	Erkek	Adana T.C. İmam Hatip Lisesi	75,2

No	Ad	Soyadı	Yaş	Cinsiyet	Okul	Not Ortalama
1	Yunus	Özdemir	15	Erkek	Adana T.C. İmam Hatip Lisesi	75,2
2	Yunus	Özdemir	15	Erkek	Adana T.C. İmam Hatip Lisesi	75,2
3	Yunus	Özdemir	15	Erkek	Adana T.C. İmam Hatip Lisesi	75,2
4	Yunus	Özdemir	15	Erkek	Adana T.C. İmam Hatip Lisesi	75,2
5	Yunus	Özdemir	15	Erkek	Adana T.C. İmam Hatip Lisesi	75,2
6	Yunus	Özdemir	15	Erkek	Adana T.C. İmam Hatip Lisesi	75,2

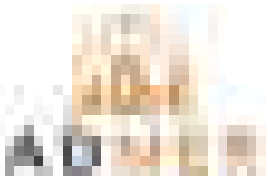

Ad No	Ad Durumu	Ad Durumu	Ad Durumu
1	1	1	1
2	1	1	1
3	1	1	1
4	1	1	1
5	1	1	1
6	1	1	1
7	1	1	1
8	1	1	1
9	1	1	1
10	1	1	1

Ad No	Ad Durumu	Ad Durumu	Ad Durumu
1	1	1	1
2	1	1	1
3	1	1	1
4	1	1	1
5	1	1	1
6	1	1	1
7	1	1	1
8	1	1	1
9	1	1	1
10	1	1	1

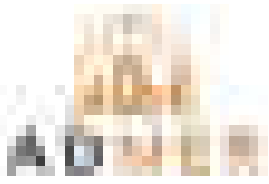

Yurt Mahallesi 71363 Sokak No:1/1 Çukurova / Adana		www.admerdegerleme.com e-posta: info@admerdegerleme.com	
1	2	3	4
5	6	7	8
9	10	11	12
13	14	15	16
17	18	19	20
21	22	23	24
25	26	27	28
29	30	31	32
33	34	35	36
37	38	39	40
41	42	43	44
45	46	47	48
49	50	51	52
53	54	55	56
57	58	59	60
61	62	63	64
65	66	67	68
69	70	71	72
73	74	75	76
77	78	79	80
81	82	83	84
85	86	87	88
89	90	91	92
93	94	95	96
97	98	99	100

Yurt Mahallesi 71363 Sokak No:1/1 Çukurova / Adana		www.admerdegerleme.com e-posta: info@admerdegerleme.com	
1	2	3	4
5	6	7	8
9	10	11	12
13	14	15	16
17	18	19	20
21	22	23	24
25	26	27	28
29	30	31	32
33	34	35	36
37	38	39	40
41	42	43	44
45	46	47	48
49	50	51	52
53	54	55	56
57	58	59	60
61	62	63	64
65	66	67	68
69	70	71	72
73	74	75	76
77	78	79	80
81	82	83	84
85	86	87	88
89	90	91	92
93	94	95	96
97	98	99	100



Yıl	Yarıyıl	Not	Yorum
2023	1. Yarıyıl	70	Orta
2023	2. Yarıyıl	75	Orta
2023	Ortalama	72,5	Orta

Yıl	Yarıyıl	Not	Yorum
2022	1. Yarıyıl	65	Orta
2022	2. Yarıyıl	70	Orta
2022	Ortalama	67,5	Orta

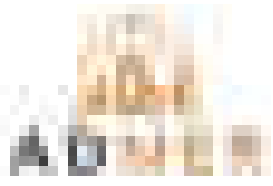

Yurt Mahallesi 71363 Sokak		No:1/1 Çukurova / Adana	
Tel: 0 (322) 503 73 39		www.admerdegerleme.com	
e-posta: info@admerdegerleme.com			



Yıl	Yarıyıl	Ortalama	Not
2023	1. Yarıyıl	75	75
2023	2. Yarıyıl	75	75
2023	Ortalama	75	75
2023	Not	75	75

Yıl	Yarıyıl	Ortalama	Not
2023	1. Yarıyıl	75	75
2023	2. Yarıyıl	75	75
2023	Ortalama	75	75
2023	Not	75	75



Yıl	Yarıyıl	Ortalama	Not
2019-2020	1. Yarıyıl	75,00	75,00
2019-2020	2. Yarıyıl	75,00	75,00
2019-2020	Ortalama	75,00	75,00

Yıl	Yarıyıl	Ortalama	Not
2019-2020	1. Yarıyıl	75,00	75,00
2019-2020	2. Yarıyıl	75,00	75,00
2019-2020	Ortalama	75,00	75,00

No	Açıklama	Miktar	Birim	KDV	
				Oran (%)	Tutar (TL)
1
2
3
4
5
6
7
8
9
10
11
12
13
14
15
16
17
18
19
20
21
22
23
24
25
26
27
28
29
30
31
32
33
34
35
36
37
38
39
40
41
42
43
44
45
46
47
48
49
50

No	Açıklama	Miktar	Birim	KDV	
				Oran (%)	Tutar (TL)
1
2
3
4
5
6
7
8
9
10
11
12
13
14
15
16
17
18
19
20
21
22
23
24
25
26
27
28
29
30
31
32
33
34
35
36
37
38
39
40
41
42
43
44
45
46
47
48
49
50



Yıl	Yarıyıl	Ortalama	Not
2023	1. Yarıyıl	72,5	Orta
2023	2. Yarıyıl	72,5	Orta
2023	Yıllık Ortalama	72,5	Orta

Yıl	Yarıyıl	Ortalama	Not
2022	1. Yarıyıl	72,5	Orta
2022	2. Yarıyıl	72,5	Orta
2022	Yıllık Ortalama	72,5	Orta



Yıl	Yarıyıl	Ortalama	Not
2019-2020	1. Yarıyıl	75,00	75,00
2019-2020	2. Yarıyıl	75,00	75,00
2019-2020	Ortalama	75,00	75,00

Yıl	Yarıyıl	Ortalama	Not
2019-2020	1. Yarıyıl	75,00	75,00
2019-2020	2. Yarıyıl	75,00	75,00
2019-2020	Ortalama	75,00	75,00



Yıl	Yarıyıl	Öğretim Üyesi	Öğretim Yılı	Öğretim Yarıyılı	Öğretim Yılı	Öğretim Yarıyılı
2019	1	Dr. Öğr. Üyesi	2019	1	2019	1
2019	2	Dr. Öğr. Üyesi	2019	2	2019	2
2020	1	Dr. Öğr. Üyesi	2020	1	2020	1
2020	2	Dr. Öğr. Üyesi	2020	2	2020	2
2021	1	Dr. Öğr. Üyesi	2021	1	2021	1
2021	2	Dr. Öğr. Üyesi	2021	2	2021	2
2022	1	Dr. Öğr. Üyesi	2022	1	2022	1
2022	2	Dr. Öğr. Üyesi	2022	2	2022	2

Yıl	Yarıyıl	Öğretim Üyesi	Öğretim Yılı	Öğretim Yarıyılı	Öğretim Yılı	Öğretim Yarıyılı
2019	1	Dr. Öğr. Üyesi	2019	1	2019	1
2019	2	Dr. Öğr. Üyesi	2019	2	2019	2
2020	1	Dr. Öğr. Üyesi	2020	1	2020	1
2020	2	Dr. Öğr. Üyesi	2020	2	2020	2
2021	1	Dr. Öğr. Üyesi	2021	1	2021	1
2021	2	Dr. Öğr. Üyesi	2021	2	2021	2
2022	1	Dr. Öğr. Üyesi	2022	1	2022	1
2022	2	Dr. Öğr. Üyesi	2022	2	2022	2

1	2	3	4
ADMERDEGERLEME	ADMERDEGERLEME	ADMERDEGERLEME	ADMERDEGERLEME

1	2	3	4
ADMERDEGERLEME	ADMERDEGERLEME	ADMERDEGERLEME	ADMERDEGERLEME



Yurt Mahallesi 71363 Sokak		No:1/1 Çukurova / Adana	
1	2	3	4
5	6	7	8
9	10	11	12
13	14	15	16
17	18	19	20
21	22	23	24
25	26	27	28
29	30	31	32
33	34	35	36
37	38	39	40
41	42	43	44
45	46	47	48
49	50	51	52
53	54	55	56
57	58	59	60
61	62	63	64
65	66	67	68
69	70	71	72
73	74	75	76
77	78	79	80
81	82	83	84
85	86	87	88
89	90	91	92
93	94	95	96
97	98	99	100

Yurt Mahallesi 71363 Sokak		No:1/1 Çukurova / Adana	
1	2	3	4
5	6	7	8
9	10	11	12
13	14	15	16
17	18	19	20
21	22	23	24
25	26	27	28
29	30	31	32
33	34	35	36
37	38	39	40
41	42	43	44
45	46	47	48
49	50	51	52
53	54	55	56
57	58	59	60
61	62	63	64
65	66	67	68
69	70	71	72
73	74	75	76
77	78	79	80
81	82	83	84
85	86	87	88
89	90	91	92
93	94	95	96
97	98	99	100



YURT MAHALLESİ 71363 SOKAK		NO:1/1 ÇUKUROVA / ADANA	
1	2	3	4
5	6	7	8
9	10	11	12
13	14	15	16
17	18	19	20
21	22	23	24
25	26	27	28
29	30	31	32
33	34	35	36
37	38	39	40
41	42	43	44
45	46	47	48
49	50	51	52
53	54	55	56
57	58	59	60
61	62	63	64
65	66	67	68
69	70	71	72
73	74	75	76
77	78	79	80
81	82	83	84
85	86	87	88
89	90	91	92
93	94	95	96
97	98	99	100

YURT MAHALLESİ 71363 SOKAK		NO:1/1 ÇUKUROVA / ADANA	
101	102	103	104
105	106	107	108
109	110	111	112
113	114	115	116
117	118	119	120
121	122	123	124
125	126	127	128
129	130	131	132
133	134	135	136
137	138	139	140
141	142	143	144
145	146	147	148
149	150	151	152
153	154	155	156
157	158	159	160
161	162	163	164
165	166	167	168
169	170	171	172
173	174	175	176
177	178	179	180
181	182	183	184
185	186	187	188
189	190	191	192
193	194	195	196
197	198	199	200



Yıl	Yarıyıl	Ortalama	Not
2019-2020	1. Yarıyıl	75	75
2019-2020	2. Yarıyıl	75	75
2019-2020	Ortalama	75	75

Yıl	Yarıyıl	Ortalama	Not
2019-2020	1. Yarıyıl	75	75
2019-2020	2. Yarıyıl	75	75
2019-2020	Ortalama	75	75



Yıl	Yarıyıl	Ortalama	Not
2019-2020	1. Yarıyıl	75,00	75,00
2019-2020	2. Yarıyıl	75,00	75,00
2019-2020	Ortalama	75,00	75,00

Yıl	Yarıyıl	Ortalama	Not
2019-2020	1. Yarıyıl	75,00	75,00
2019-2020	2. Yarıyıl	75,00	75,00
2019-2020	Ortalama	75,00	75,00

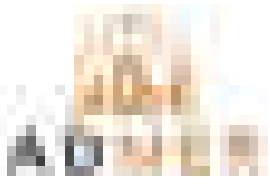

Yıl	Yarıyıl	Not	Ortalama
2019	1. Yarıyıl	70	70
2019	2. Yarıyıl	70	70
2020	1. Yarıyıl	70	70
2020	2. Yarıyıl	70	70
2021	1. Yarıyıl	70	70
2021	2. Yarıyıl	70	70

Yıl	Yarıyıl	Not	Ortalama
2019	1. Yarıyıl	70	70
2019	2. Yarıyıl	70	70
2020	1. Yarıyıl	70	70
2020	2. Yarıyıl	70	70
2021	1. Yarıyıl	70	70
2021	2. Yarıyıl	70	70



Yıl	Yarıyıl	Not	Ortalama
2019-2020	1. Yarıyıl	70	70
2019-2020	2. Yarıyıl	70	70
2019-2020	Ortalama	70	70

Yıl	Yarıyıl	Not	Ortalama
2019-2020	1. Yarıyıl	70	70
2019-2020	2. Yarıyıl	70	70
2019-2020	Ortalama	70	70



Yurt Mahallesi 71363 Sokak No:1/1 Çukurova / Adana		www.admerdegerleme.com	
1	1	1	1
2	2	2	2
3	3	3	3
4	4	4	4
5	5	5	5
6	6	6	6
7	7	7	7
8	8	8	8
9	9	9	9
10	10	10	10
11	11	11	11
12	12	12	12
13	13	13	13
14	14	14	14
15	15	15	15
16	16	16	16
17	17	17	17
18	18	18	18
19	19	19	19
20	20	20	20
21	21	21	21
22	22	22	22
23	23	23	23
24	24	24	24
25	25	25	25
26	26	26	26
27	27	27	27
28	28	28	28
29	29	29	29
30	30	30	30
31	31	31	31
32	32	32	32
33	33	33	33
34	34	34	34
35	35	35	35
36	36	36	36
37	37	37	37
38	38	38	38
39	39	39	39
40	40	40	40
41	41	41	41
42	42	42	42
43	43	43	43
44	44	44	44
45	45	45	45
46	46	46	46
47	47	47	47
48	48	48	48
49	49	49	49
50	50	50	50
51	51	51	51
52	52	52	52
53	53	53	53
54	54	54	54
55	55	55	55
56	56	56	56
57	57	57	57
58	58	58	58
59	59	59	59
60	60	60	60
61	61	61	61
62	62	62	62
63	63	63	63
64	64	64	64
65	65	65	65
66	66	66	66
67	67	67	67
68	68	68	68
69	69	69	69
70	70	70	70
71	71	71	71
72	72	72	72
73	73	73	73
74	74	74	74
75	75	75	75
76	76	76	76
77	77	77	77
78	78	78	78
79	79	79	79
80	80	80	80
81	81	81	81
82	82	82	82
83	83	83	83
84	84	84	84
85	85	85	85
86	86	86	86
87	87	87	87
88	88	88	88
89	89	89	89
90	90	90	90
91	91	91	91
92	92	92	92
93	93	93	93
94	94	94	94
95	95	95	95
96	96	96	96
97	97	97	97
98	98	98	98
99	99	99	99
100	100	100	100

Yurt Mahallesi 71363 Sokak No:1/1 Çukurova / Adana		www.admerdegerleme.com	
1	1	1	1
2	2	2	2
3	3	3	3
4	4	4	4
5	5	5	5
6	6	6	6
7	7	7	7
8	8	8	8
9	9	9	9
10	10	10	10
11	11	11	11
12	12	12	12
13	13	13	13
14	14	14	14
15	15	15	15
16	16	16	16
17	17	17	17
18	18	18	18
19	19	19	19
20	20	20	20
21	21	21	21
22	22	22	22
23	23	23	23
24	24	24	24
25	25	25	25
26	26	26	26
27	27	27	27
28	28	28	28
29	29	29	29
30	30	30	30
31	31	31	31
32	32	32	32
33	33	33	33
34	34	34	34
35	35	35	35
36	36	36	36
37	37	37	37
38	38	38	38
39	39	39	39
40	40	40	40
41	41	41	41
42	42	42	42
43	43	43	43
44	44	44	44
45	45	45	45
46	46	46	46
47	47	47	47
48	48	48	48
49	49	49	49
50	50	50	50
51	51	51	51
52	52	52	52
53	53	53	53
54	54	54	54
55	55	55	55
56	56	56	56
57	57	57	57
58	58	58	58
59	59	59	59
60	60	60	60
61	61	61	61
62	62	62	62
63	63	63	63
64	64	64	64
65	65	65	65
66	66	66	66
67	67	67	67
68	68	68	68
69	69	69	69
70	70	70	70
71	71	71	71
72	72	72	72
73	73	73	73
74	74	74	74
75	75	75	75
76	76	76	76
77	77	77	77
78	78	78	78
79	79	79	79
80	80	80	80
81	81	81	81
82	82	82	82
83	83	83	83
84	84	84	84
85	85	85	85
86	86	86	86
87	87	87	87
88	88	88	88
89	89	89	89
90	90	90	90
91	91	91	91
92	92	92	92
93	93	93	93
94	94	94	94
95	95	95	95
96	96	96	96
97	97	97	97
98	98	98	98
99	99	99	99
100	100	100	100



Yıl	Yarıyıl	Ortalama	Not
2023	1. Yarıyıl	75	75
2023	2. Yarıyıl	75	75
2023	Ortalama	75	75
2023	Not	75	75

Yıl	Yarıyıl	Ortalama	Not
2023	1. Yarıyıl	75	75
2023	2. Yarıyıl	75	75
2023	Ortalama	75	75
2023	Not	75	75

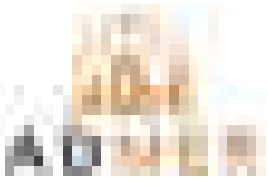

Yıl	Ay	Gün	Satış Miktarı	Net Satış Bedeli	Net Gelir
2017	1	31	100	1000	1000
2017	2	28	100	1000	1000
2017	3	31	100	1000	1000
2017	4	30	100	1000	1000
2017	5	31	100	1000	1000
2017	6	30	100	1000	1000
2017	7	31	100	1000	1000
2017	8	31	100	1000	1000
2017	9	30	100	1000	1000
2017	10	31	100	1000	1000
2017	11	30	100	1000	1000
2017	12	31	100	1000	1000

Yıl	Ay	Gün	Satış Miktarı	Net Satış Bedeli	Net Gelir
2018	1	31	100	1000	1000
2018	2	28	100	1000	1000
2018	3	31	100	1000	1000
2018	4	30	100	1000	1000
2018	5	31	100	1000	1000
2018	6	30	100	1000	1000
2018	7	31	100	1000	1000
2018	8	31	100	1000	1000
2018	9	30	100	1000	1000
2018	10	31	100	1000	1000
2018	11	30	100	1000	1000
2018	12	31	100	1000	1000



Yıl	Yarıyıl	Ortalama	Not
2019-2020	1. Yarıyıl	72,5	72,5
2019-2020	2. Yarıyıl	72,5	72,5
2019-2020	Ortalama	72,5	72,5

Yıl	Yarıyıl	Ortalama	Not
2019-2020	1. Yarıyıl	72,5	72,5
2019-2020	2. Yarıyıl	72,5	72,5
2019-2020	Ortalama	72,5	72,5



Yıl	Yarıyıl	Öğretim Elemanı	Öğretim Yılı	Öğretim Yarıyılı	Öğretim Elemanı
2019-2020	1. Yarıyıl	Dr. Öğr. Üyesi	2019-2020	1. Yarıyıl	Dr. Öğr. Üyesi
2019-2020	2. Yarıyıl	Dr. Öğr. Üyesi	2019-2020	2. Yarıyıl	Dr. Öğr. Üyesi
2020-2021	1. Yarıyıl	Dr. Öğr. Üyesi	2020-2021	1. Yarıyıl	Dr. Öğr. Üyesi
2020-2021	2. Yarıyıl	Dr. Öğr. Üyesi	2020-2021	2. Yarıyıl	Dr. Öğr. Üyesi

Yıl	Yarıyıl	Öğretim Elemanı	Öğretim Yılı	Öğretim Yarıyılı	Öğretim Elemanı
2019-2020	1. Yarıyıl	Dr. Öğr. Üyesi	2019-2020	1. Yarıyıl	Dr. Öğr. Üyesi
2019-2020	2. Yarıyıl	Dr. Öğr. Üyesi	2019-2020	2. Yarıyıl	Dr. Öğr. Üyesi
2020-2021	1. Yarıyıl	Dr. Öğr. Üyesi	2020-2021	1. Yarıyıl	Dr. Öğr. Üyesi
2020-2021	2. Yarıyıl	Dr. Öğr. Üyesi	2020-2021	2. Yarıyıl	Dr. Öğr. Üyesi



Yıl	Yarıyıl	Ortalama	Not
2023	1. Yarıyıl	72	72
2023	2. Yarıyıl	72	72
2023	Ortalama	72	72

Yıl	Yarıyıl	Ortalama	Not
2023	1. Yarıyıl	72	72
2023	2. Yarıyıl	72	72
2023	Ortalama	72	72



KURUM ADI		KURUM ADI	
1	2	3	4
5	6	7	8
9	10	11	12
13	14	15	16
17	18	19	20
21	22	23	24
25	26	27	28
29	30	31	32
33	34	35	36
37	38	39	40
41	42	43	44
45	46	47	48
49	50	51	52
53	54	55	56
57	58	59	60
61	62	63	64
65	66	67	68
69	70	71	72
73	74	75	76
77	78	79	80
81	82	83	84
85	86	87	88
89	90	91	92
93	94	95	96
97	98	99	100

KURUM ADI		KURUM ADI	
1	2	3	4
5	6	7	8
9	10	11	12
13	14	15	16
17	18	19	20
21	22	23	24
25	26	27	28
29	30	31	32
33	34	35	36
37	38	39	40
41	42	43	44
45	46	47	48
49	50	51	52
53	54	55	56
57	58	59	60
61	62	63	64
65	66	67	68
69	70	71	72
73	74	75	76
77	78	79	80
81	82	83	84
85	86	87	88
89	90	91	92
93	94	95	96
97	98	99	100

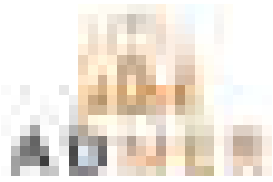

Yıl	İçerik	Değerlendirme	Notlar
2023	Yeni	Yeni	Yeni
2022	Yeni	Yeni	Yeni
2021	Yeni	Yeni	Yeni
2020	Yeni	Yeni	Yeni
2019	Yeni	Yeni	Yeni
2018	Yeni	Yeni	Yeni
2017	Yeni	Yeni	Yeni
2016	Yeni	Yeni	Yeni
2015	Yeni	Yeni	Yeni
2014	Yeni	Yeni	Yeni
2013	Yeni	Yeni	Yeni
2012	Yeni	Yeni	Yeni
2011	Yeni	Yeni	Yeni
2010	Yeni	Yeni	Yeni
2009	Yeni	Yeni	Yeni
2008	Yeni	Yeni	Yeni
2007	Yeni	Yeni	Yeni
2006	Yeni	Yeni	Yeni
2005	Yeni	Yeni	Yeni
2004	Yeni	Yeni	Yeni
2003	Yeni	Yeni	Yeni
2002	Yeni	Yeni	Yeni
2001	Yeni	Yeni	Yeni
2000	Yeni	Yeni	Yeni

Yıl	İçerik	Değerlendirme	Notlar
2023	Yeni	Yeni	Yeni
2022	Yeni	Yeni	Yeni
2021	Yeni	Yeni	Yeni
2020	Yeni	Yeni	Yeni
2019	Yeni	Yeni	Yeni
2018	Yeni	Yeni	Yeni
2017	Yeni	Yeni	Yeni
2016	Yeni	Yeni	Yeni
2015	Yeni	Yeni	Yeni
2014	Yeni	Yeni	Yeni
2013	Yeni	Yeni	Yeni
2012	Yeni	Yeni	Yeni
2011	Yeni	Yeni	Yeni
2010	Yeni	Yeni	Yeni
2009	Yeni	Yeni	Yeni
2008	Yeni	Yeni	Yeni
2007	Yeni	Yeni	Yeni
2006	Yeni	Yeni	Yeni
2005	Yeni	Yeni	Yeni
2004	Yeni	Yeni	Yeni
2003	Yeni	Yeni	Yeni
2002	Yeni	Yeni	Yeni
2001	Yeni	Yeni	Yeni
2000	Yeni	Yeni	Yeni



Yıl	Ay	Gün	İş	Ölçü	Değer
2011	1	1	1	1	1
2011	1	2	2	2	2
2011	1	3	3	3	3
2011	1	4	4	4	4
2011	1	5	5	5	5
2011	1	6	6	6	6
2011	1	7	7	7	7
2011	1	8	8	8	8
2011	1	9	9	9	9
2011	1	10	10	10	10
2011	1	11	11	11	11
2011	1	12	12	12	12
2011	1	13	13	13	13
2011	1	14	14	14	14
2011	1	15	15	15	15
2011	1	16	16	16	16
2011	1	17	17	17	17
2011	1	18	18	18	18
2011	1	19	19	19	19
2011	1	20	20	20	20
2011	1	21	21	21	21
2011	1	22	22	22	22
2011	1	23	23	23	23
2011	1	24	24	24	24
2011	1	25	25	25	25
2011	1	26	26	26	26
2011	1	27	27	27	27
2011	1	28	28	28	28
2011	1	29	29	29	29
2011	1	30	30	30	30
2011	1	31	31	31	31

Yıl	Ay	Gün	İş	Ölçü	Değer
2011	1	1	1	1	1
2011	1	2	2	2	2
2011	1	3	3	3	3
2011	1	4	4	4	4
2011	1	5	5	5	5
2011	1	6	6	6	6
2011	1	7	7	7	7
2011	1	8	8	8	8
2011	1	9	9	9	9
2011	1	10	10	10	10
2011	1	11	11	11	11
2011	1	12	12	12	12
2011	1	13	13	13	13
2011	1	14	14	14	14
2011	1	15	15	15	15
2011	1	16	16	16	16
2011	1	17	17	17	17
2011	1	18	18	18	18
2011	1	19	19	19	19
2011	1	20	20	20	20
2011	1	21	21	21	21
2011	1	22	22	22	22
2011	1	23	23	23	23
2011	1	24	24	24	24
2011	1	25	25	25	25
2011	1	26	26	26	26
2011	1	27	27	27	27
2011	1	28	28	28	28
2011	1	29	29	29	29
2011	1	30	30	30	30
2011	1	31	31	31	31

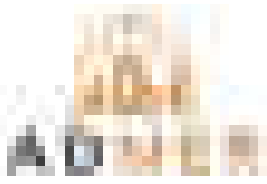

Yıl	Ay	Gün	Değer	Değer
2018	1	1	100	100
2018	1	2	100	100
2018	1	3	100	100
2018	1	4	100	100
2018	1	5	100	100
2018	1	6	100	100
2018	1	7	100	100
2018	1	8	100	100
2018	1	9	100	100
2018	1	10	100	100
2018	1	11	100	100
2018	1	12	100	100
2018	1	13	100	100
2018	1	14	100	100
2018	1	15	100	100
2018	1	16	100	100
2018	1	17	100	100
2018	1	18	100	100
2018	1	19	100	100
2018	1	20	100	100
2018	1	21	100	100
2018	1	22	100	100
2018	1	23	100	100
2018	1	24	100	100
2018	1	25	100	100
2018	1	26	100	100
2018	1	27	100	100
2018	1	28	100	100
2018	1	29	100	100
2018	1	30	100	100
2018	1	31	100	100

Yıl	Ay	Gün	Değer	Değer
2018	2	1	100	100
2018	2	2	100	100
2018	2	3	100	100
2018	2	4	100	100
2018	2	5	100	100
2018	2	6	100	100
2018	2	7	100	100
2018	2	8	100	100
2018	2	9	100	100
2018	2	10	100	100
2018	2	11	100	100
2018	2	12	100	100
2018	2	13	100	100
2018	2	14	100	100
2018	2	15	100	100
2018	2	16	100	100
2018	2	17	100	100
2018	2	18	100	100
2018	2	19	100	100
2018	2	20	100	100
2018	2	21	100	100
2018	2	22	100	100
2018	2	23	100	100
2018	2	24	100	100
2018	2	25	100	100
2018	2	26	100	100
2018	2	27	100	100
2018	2	28	100	100
2018	2	29	100	100
2018	2	30	100	100

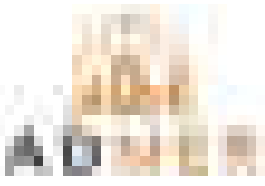

TARİH		SAYI	
1	2	3	4
5	6	7	8
9	10	11	12
13	14	15	16
17	18	19	20
21	22	23	24
25	26	27	28
29	30	31	32
33	34	35	36
37	38	39	40
41	42	43	44
45	46	47	48
49	50	51	52
53	54	55	56
57	58	59	60
61	62	63	64
65	66	67	68
69	70	71	72
73	74	75	76
77	78	79	80
81	82	83	84
85	86	87	88
89	90	91	92
93	94	95	96
97	98	99	100

TARİH		SAYI	
1	2	3	4
5	6	7	8
9	10	11	12
13	14	15	16
17	18	19	20
21	22	23	24
25	26	27	28
29	30	31	32
33	34	35	36
37	38	39	40
41	42	43	44
45	46	47	48
49	50	51	52
53	54	55	56
57	58	59	60
61	62	63	64
65	66	67	68
69	70	71	72
73	74	75	76
77	78	79	80
81	82	83	84
85	86	87	88
89	90	91	92
93	94	95	96
97	98	99	100





KURUM ADRESİ		KURUM ADRESİ	
1	2	3	4
5	6	7	8
9	10	11	12
13	14	15	16
17	18	19	20
21	22	23	24
25	26	27	28
29	30	31	32
33	34	35	36
37	38	39	40
41	42	43	44
45	46	47	48
49	50	51	52
53	54	55	56
57	58	59	60
61	62	63	64
65	66	67	68
69	70	71	72
73	74	75	76
77	78	79	80
81	82	83	84
85	86	87	88
89	90	91	92
93	94	95	96
97	98	99	100

KURUM ADRESİ		KURUM ADRESİ	
1	2	3	4
5	6	7	8
9	10	11	12
13	14	15	16
17	18	19	20
21	22	23	24
25	26	27	28
29	30	31	32
33	34	35	36
37	38	39	40
41	42	43	44
45	46	47	48
49	50	51	52
53	54	55	56
57	58	59	60
61	62	63	64
65	66	67	68
69	70	71	72
73	74	75	76
77	78	79	80
81	82	83	84
85	86	87	88
89	90	91	92
93	94	95	96
97	98	99	100



Yıl	Yarıyıl	Ortalama	Not
2019-2020	1. Yarıyıl	72,5	72,5
2019-2020	2. Yarıyıl	72,5	72,5
2019-2020	Ortalama	72,5	72,5

Yıl	Yarıyıl	Ortalama	Not
2019-2020	1. Yarıyıl	72,5	72,5
2019-2020	2. Yarıyıl	72,5	72,5
2019-2020	Ortalama	72,5	72,5



Yıl	Azami Değer	Gerçekleşen Değer	Değer Açıklaması
2023	1000	1000	
2022	1000	1000	
2021	1000	1000	
2020	1000	1000	
2019	1000	1000	
2018	1000	1000	
2017	1000	1000	
2016	1000	1000	
2015	1000	1000	
2014	1000	1000	
2013	1000	1000	
2012	1000	1000	
2011	1000	1000	
2010	1000	1000	
2009	1000	1000	
2008	1000	1000	
2007	1000	1000	
2006	1000	1000	
2005	1000	1000	
2004	1000	1000	
2003	1000	1000	
2002	1000	1000	
2001	1000	1000	
2000	1000	1000	

Yıl	Azami Değer	Gerçekleşen Değer	Değer Açıklaması
2023	1000	1000	
2022	1000	1000	
2021	1000	1000	
2020	1000	1000	
2019	1000	1000	
2018	1000	1000	
2017	1000	1000	
2016	1000	1000	
2015	1000	1000	
2014	1000	1000	
2013	1000	1000	
2012	1000	1000	
2011	1000	1000	
2010	1000	1000	
2009	1000	1000	
2008	1000	1000	
2007	1000	1000	
2006	1000	1000	
2005	1000	1000	
2004	1000	1000	
2003	1000	1000	
2002	1000	1000	
2001	1000	1000	
2000	1000	1000	



BÖLGE		KİŞİ		TAKİM		TARİH		SİGORTA	

BÖLGE		KİŞİ		TAKİM		TARİH		SİGORTA	

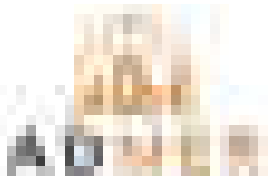

Yurt Mahallesi 71363 Sokak		No:1/1 Çukurova / Adana	
1	1	1	1
2	2	2	2
3	3	3	3
4	4	4	4
5	5	5	5
6	6	6	6
7	7	7	7
8	8	8	8
9	9	9	9
10	10	10	10
11	11	11	11
12	12	12	12
13	13	13	13
14	14	14	14
15	15	15	15
16	16	16	16
17	17	17	17
18	18	18	18
19	19	19	19
20	20	20	20
21	21	21	21
22	22	22	22
23	23	23	23
24	24	24	24
25	25	25	25
26	26	26	26
27	27	27	27
28	28	28	28
29	29	29	29
30	30	30	30
31	31	31	31
32	32	32	32
33	33	33	33
34	34	34	34
35	35	35	35
36	36	36	36
37	37	37	37
38	38	38	38
39	39	39	39
40	40	40	40
41	41	41	41
42	42	42	42
43	43	43	43
44	44	44	44
45	45	45	45
46	46	46	46
47	47	47	47
48	48	48	48
49	49	49	49
50	50	50	50
51	51	51	51
52	52	52	52
53	53	53	53
54	54	54	54
55	55	55	55
56	56	56	56
57	57	57	57
58	58	58	58
59	59	59	59
60	60	60	60
61	61	61	61
62	62	62	62
63	63	63	63
64	64	64	64
65	65	65	65
66	66	66	66
67	67	67	67
68	68	68	68
69	69	69	69
70	70	70	70
71	71	71	71
72	72	72	72
73	73	73	73
74	74	74	74
75	75	75	75
76	76	76	76
77	77	77	77
78	78	78	78
79	79	79	79
80	80	80	80
81	81	81	81
82	82	82	82
83	83	83	83
84	84	84	84
85	85	85	85
86	86	86	86
87	87	87	87
88	88	88	88
89	89	89	89
90	90	90	90
91	91	91	91
92	92	92	92
93	93	93	93
94	94	94	94
95	95	95	95
96	96	96	96
97	97	97	97
98	98	98	98
99	99	99	99
100	100	100	100

Yurt Mahallesi 71363 Sokak		No:1/1 Çukurova / Adana	
1	1	1	1
2	2	2	2
3	3	3	3
4	4	4	4
5	5	5	5
6	6	6	6
7	7	7	7
8	8	8	8
9	9	9	9
10	10	10	10
11	11	11	11
12	12	12	12
13	13	13	13
14	14	14	14
15	15	15	15
16	16	16	16
17	17	17	17
18	18	18	18
19	19	19	19
20	20	20	20
21	21	21	21
22	22	22	22
23	23	23	23
24	24	24	24
25	25	25	25
26	26	26	26
27	27	27	27
28	28	28	28
29	29	29	29
30	30	30	30
31	31	31	31
32	32	32	32
33	33	33	33
34	34	34	34
35	35	35	35
36	36	36	36
37	37	37	37
38	38	38	38
39	39	39	39
40	40	40	40
41	41	41	41
42	42	42	42
43	43	43	43
44	44	44	44
45	45	45	45
46	46	46	46
47	47	47	47
48	48	48	48
49	49	49	49
50	50	50	50
51	51	51	51
52	52	52	52
53	53	53	53
54	54	54	54
55	55	55	55
56	56	56	56
57	57	57	57
58	58	58	58
59	59	59	59
60	60	60	60
61	61	61	61
62	62	62	62
63	63	63	63
64	64	64	64
65	65	65	65
66	66	66	66
67	67	67	67
68	68	68	68
69	69	69	69
70	70	70	70
71	71	71	71
72	72	72	72
73	73	73	73
74	74	74	74
75	75	75	75
76	76	76	76
77	77	77	77
78	78	78	78
79	79	79	79
80	80	80	80
81	81	81	81
82	82	82	82
83	83	83	83
84	84	84	84
85	85	85	85
86	86	86	86
87	87	87	87
88	88	88	88
89	89	89	89
90	90	90	90
91	91	91	91
92	92	92	92
93	93	93	93
94	94	94	94
95	95	95	95
96	96	96	96
97	97	97	97
98	98	98	98
99	99	99	99
100	100	100	100



Yıl	Ay	Gün	İş	Ölçü	Değer
2018	12	31
2018	12	30
2018	12	29
2018	12	28
2018	12	27
2018	12	26
2018	12	25
2018	12	24
2018	12	23
2018	12	22
2018	12	21
2018	12	20
2018	12	19
2018	12	18
2018	12	17
2018	12	16
2018	12	15
2018	12	14
2018	12	13
2018	12	12
2018	12	11
2018	12	10
2018	12	9
2018	12	8
2018	12	7
2018	12	6
2018	12	5
2018	12	4
2018	12	3
2018	12	2
2018	12	1

Yıl	Ay	Gün	İş	Ölçü	Değer
2018	12	31
2018	12	30
2018	12	29
2018	12	28
2018	12	27
2018	12	26
2018	12	25
2018	12	24
2018	12	23
2018	12	22
2018	12	21
2018	12	20
2018	12	19
2018	12	18
2018	12	17
2018	12	16
2018	12	15
2018	12	14
2018	12	13
2018	12	12
2018	12	11
2018	12	10
2018	12	9
2018	12	8
2018	12	7
2018	12	6
2018	12	5
2018	12	4
2018	12	3
2018	12	2
2018	12	1



Yıl	Yarıyıl	Ortalama	Not
2019-2020	1. Yarıyıl	75,00	75,00
2019-2020	2. Yarıyıl	75,00	75,00
2019-2020	Ortalama	75,00	75,00

Yıl	Yarıyıl	Ortalama	Not
2019-2020	1. Yarıyıl	75,00	75,00
2019-2020	2. Yarıyıl	75,00	75,00
2019-2020	Ortalama	75,00	75,00



KİMLİK BİLGİLERİ		İŞ BİLGİLERİ	
Adı Soyadı		İş Adı	
Doğum Tarihi		İş No	
Doğum Yeri		İş Adresi	
Kimlik No		İş Telefonu	
İmza		İş E-postası	

KİMLİK BİLGİLERİ		İŞ BİLGİLERİ	
Adı Soyadı		İş Adı	
Doğum Tarihi		İş No	
Doğum Yeri		İş Adresi	
Kimlik No		İş Telefonu	
İmza		İş E-postası	



Yıl	Yarıyıl	Ortalama	Not
2019-2020	1. Yarıyıl	75,00	75,00
2019-2020	2. Yarıyıl	75,00	75,00
2019-2020	Ortalama	75,00	75,00

Yıl	Yarıyıl	Ortalama	Not
2019-2020	1. Yarıyıl	75,00	75,00
2019-2020	2. Yarıyıl	75,00	75,00
2019-2020	Ortalama	75,00	75,00



Yıl	Yarıyıl	Ortalama	Not
2019-2020	1. Yarıyıl	72,5	72,5
2019-2020	2. Yarıyıl	72,5	72,5
2019-2020	Ortalama	72,5	72,5

Yıl	Yarıyıl	Ortalama	Not
2019-2020	1. Yarıyıl	72,5	72,5
2019-2020	2. Yarıyıl	72,5	72,5
2019-2020	Ortalama	72,5	72,5



Yıl	Yarıyıl	Öğretim Elemanı	Öğretim Yılı
2019-2020	1. Yarıyıl	Dr. Öğr. Üyesi	2019-2020
2019-2020	2. Yarıyıl	Dr. Öğr. Üyesi	2019-2020
2020-2021	1. Yarıyıl	Dr. Öğr. Üyesi	2020-2021
2020-2021	2. Yarıyıl	Dr. Öğr. Üyesi	2020-2021

Yıl	Yarıyıl	Öğretim Elemanı	Öğretim Yılı
2019-2020	1. Yarıyıl	Dr. Öğr. Üyesi	2019-2020
2019-2020	2. Yarıyıl	Dr. Öğr. Üyesi	2019-2020
2020-2021	1. Yarıyıl	Dr. Öğr. Üyesi	2020-2021
2020-2021	2. Yarıyıl	Dr. Öğr. Üyesi	2020-2021



Yıl	Yarıyıl	Öğretim Üyesi	Öğretim Yılı	Öğretim Yarıyılı	Öğretim Yılı	Öğretim Yarıyılı
2019	1	Dr. Öğr. Üyesi	2019	1	2019	1
2019	2	Dr. Öğr. Üyesi	2019	2	2019	2
2020	1	Dr. Öğr. Üyesi	2020	1	2020	1
2020	2	Dr. Öğr. Üyesi	2020	2	2020	2

Yıl	Yarıyıl	Öğretim Üyesi	Öğretim Yılı	Öğretim Yarıyılı	Öğretim Yılı	Öğretim Yarıyılı
2019	1	Dr. Öğr. Üyesi	2019	1	2019	1
2019	2	Dr. Öğr. Üyesi	2019	2	2019	2
2020	1	Dr. Öğr. Üyesi	2020	1	2020	1
2020	2	Dr. Öğr. Üyesi	2020	2	2020	2



Yıl	Yarıyıl	Ölçüm	Değerlendirme
2023	1. Yarıyıl	100	100
2023	2. Yarıyıl	100	100
2023	3. Yarıyıl	100	100
2023	4. Yarıyıl	100	100
2023	5. Yarıyıl	100	100
2023	6. Yarıyıl	100	100
2023	7. Yarıyıl	100	100
2023	8. Yarıyıl	100	100
2023	9. Yarıyıl	100	100
2023	10. Yarıyıl	100	100
2023	11. Yarıyıl	100	100
2023	12. Yarıyıl	100	100

Yıl	Yarıyıl	Ölçüm	Değerlendirme
2023	1. Yarıyıl	100	100
2023	2. Yarıyıl	100	100
2023	3. Yarıyıl	100	100
2023	4. Yarıyıl	100	100
2023	5. Yarıyıl	100	100
2023	6. Yarıyıl	100	100
2023	7. Yarıyıl	100	100
2023	8. Yarıyıl	100	100
2023	9. Yarıyıl	100	100
2023	10. Yarıyıl	100	100
2023	11. Yarıyıl	100	100
2023	12. Yarıyıl	100	100



Yıl	Yarıyıl	Ortalama	Not
2019-2020	1. Yarıyıl	75,00	75,00
2019-2020	2. Yarıyıl	75,00	75,00
2019-2020	Ortalama	75,00	75,00

Yıl	Yarıyıl	Ortalama	Not
2019-2020	1. Yarıyıl	75,00	75,00
2019-2020	2. Yarıyıl	75,00	75,00
2019-2020	Ortalama	75,00	75,00



Yıl	Yarıyıl	Ortalama	Not
2019-2020	1. Yarıyıl	75	75
2019-2020	2. Yarıyıl	75	75
2019-2020	Yıllık Ortalama	75	75

Yıl	Yarıyıl	Ortalama	Not
2019-2020	1. Yarıyıl	75	75
2019-2020	2. Yarıyıl	75	75
2019-2020	Yıllık Ortalama	75	75

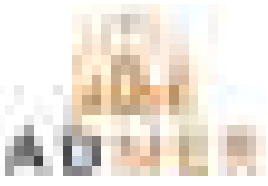

Yıl	1	2	3	4	5	6	7	8	9	10
2011										
2012										
2013										
2014										
2015										
2016										
2017										
2018										
2019										
2020										
2021										
2022										
2023										
2024										
2025										
2026										
2027										
2028										
2029										
2030										
2031										
2032										
2033										
2034										
2035										
2036										
2037										
2038										
2039										
2040										
2041										
2042										
2043										
2044										
2045										
2046										
2047										
2048										
2049										
2050										

Yıl	1	2	3	4	5	6	7	8	9	10
2011										
2012										
2013										
2014										
2015										
2016										
2017										
2018										
2019										
2020										
2021										
2022										
2023										
2024										
2025										
2026										
2027										
2028										
2029										
2030										
2031										
2032										
2033										
2034										
2035										
2036										
2037										
2038										
2039										
2040										
2041										
2042										
2043										
2044										
2045										
2046										
2047										
2048										
2049										
2050										

1	2	3	4	5	6	7	8	9	10
11	12	13	14	15	16	17	18	19	20
21	22	23	24	25	26	27	28	29	30
31	32	33	34	35	36	37	38	39	40
41	42	43	44	45	46	47	48	49	50
51	52	53	54	55	56	57	58	59	60
61	62	63	64	65	66	67	68	69	70
71	72	73	74	75	76	77	78	79	80
81	82	83	84	85	86	87	88	89	90
91	92	93	94	95	96	97	98	99	100

1	2	3	4	5	6	7	8	9	10
11	12	13	14	15	16	17	18	19	20
21	22	23	24	25	26	27	28	29	30
31	32	33	34	35	36	37	38	39	40
41	42	43	44	45	46	47	48	49	50
51	52	53	54	55	56	57	58	59	60
61	62	63	64	65	66	67	68	69	70
71	72	73	74	75	76	77	78	79	80
81	82	83	84	85	86	87	88	89	90
91	92	93	94	95	96	97	98	99	100



Yıl	Yarıyıl	Not	Değerlendirme
2023-2024	1. Yarıyıl	75	Orta
2023-2024	2. Yarıyıl	75	Orta
2023-2024	Ortalama	75	Orta

Yıl	Yarıyıl	Not	Değerlendirme
2023-2024	1. Yarıyıl	75	Orta
2023-2024	2. Yarıyıl	75	Orta
2023-2024	Ortalama	75	Orta

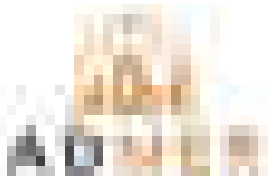



Yıl	Yarıyıl	Ortalama	Not
2019-2020	1. Yarıyıl	75,00	75,00
2019-2020	2. Yarıyıl	75,00	75,00
2020-2021	1. Yarıyıl	75,00	75,00
2020-2021	2. Yarıyıl	75,00	75,00

Yıl	Yarıyıl	Ortalama	Not
2019-2020	1. Yarıyıl	75,00	75,00
2019-2020	2. Yarıyıl	75,00	75,00
2020-2021	1. Yarıyıl	75,00	75,00
2020-2021	2. Yarıyıl	75,00	75,00



Yıl	Yarıyıl	Ortalama	Not
2023-2024	1. Yarıyıl	75	75
2023-2024	2. Yarıyıl	75	75
2023-2024	Ortalama	75	75

Yıl	Yarıyıl	Ortalama	Not
2023-2024	1. Yarıyıl	75	75
2023-2024	2. Yarıyıl	75	75
2023-2024	Ortalama	75	75



Yıl	1	2	3	4	5	6	7	8	9	10	11	12
2011												
2012												
2013												
2014												
2015												
2016												
2017												
2018												
2019												
2020												
2021												
2022												
2023												
2024												
2025												
2026												
2027												
2028												
2029												
2030												

Yıl	1	2	3	4	5	6	7	8	9	10	11	12
2011												
2012												
2013												
2014												
2015												
2016												
2017												
2018												
2019												
2020												
2021												
2022												
2023												
2024												
2025												
2026												
2027												
2028												
2029												
2030												



No	Tarih	Durum	Durum	Durum	
			

No	Tarih	Durum	Durum	Durum	
			



Yıl	Yarıyıl	Ortalama	Not
2019-2020	1. Yarıyıl	75,00	75,00
2019-2020	2. Yarıyıl	75,00	75,00
2020-2021	1. Yarıyıl	75,00	75,00
2020-2021	2. Yarıyıl	75,00	75,00

Yıl	Yarıyıl	Ortalama	Not
2019-2020	1. Yarıyıl	75,00	75,00
2019-2020	2. Yarıyıl	75,00	75,00
2020-2021	1. Yarıyıl	75,00	75,00
2020-2021	2. Yarıyıl	75,00	75,00

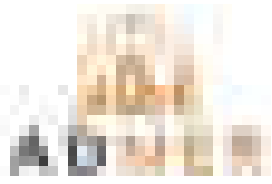

Yıl	Yarıyıl	Not	Ortalama
2019-2020	1. Yarıyıl	75	75
2019-2020	2. Yarıyıl	75	75
2018-2019	1. Yarıyıl	75	75
2018-2019	2. Yarıyıl	75	75

Yıl	Yarıyıl	Not	Ortalama
2019-2020	1. Yarıyıl	75	75
2019-2020	2. Yarıyıl	75	75
2018-2019	1. Yarıyıl	75	75
2018-2019	2. Yarıyıl	75	75



1	2	3	4	5	6	7	8	9	10
11	12	13	14	15	16	17	18	19	20
21	22	23	24	25	26	27	28	29	30
31	32	33	34	35	36	37	38	39	40
41	42	43	44	45	46	47	48	49	50
51	52	53	54	55	56	57	58	59	60
61	62	63	64	65	66	67	68	69	70
71	72	73	74	75	76	77	78	79	80
81	82	83	84	85	86	87	88	89	90
91	92	93	94	95	96	97	98	99	100

1	2	3	4	5	6	7	8	9	10
11	12	13	14	15	16	17	18	19	20
21	22	23	24	25	26	27	28	29	30
31	32	33	34	35	36	37	38	39	40
41	42	43	44	45	46	47	48	49	50
51	52	53	54	55	56	57	58	59	60
61	62	63	64	65	66	67	68	69	70
71	72	73	74	75	76	77	78	79	80
81	82	83	84	85	86	87	88	89	90
91	92	93	94	95	96	97	98	99	100



Yıl	Yarıyıl	Ortalama	Not
2019-2020	1. Yarıyıl	75	75
2019-2020	2. Yarıyıl	75	75
2019-2020	Ortalama	75	75

Yıl	Yarıyıl	Ortalama	Not
2019-2020	1. Yarıyıl	75	75
2019-2020	2. Yarıyıl	75	75
2019-2020	Ortalama	75	75



Yıl	Yarıyıl	Ortalama	Not
2019-2020	1. Yarıyıl	75,00	75
2019-2020	2. Yarıyıl	75,00	75
2019-2020	Ortalama	75,00	75
2020-2021	1. Yarıyıl	75,00	75
2020-2021	2. Yarıyıl	75,00	75
2020-2021	Ortalama	75,00	75

Yıl	Yarıyıl	Ortalama	Not
2019-2020	1. Yarıyıl	75,00	75
2019-2020	2. Yarıyıl	75,00	75
2019-2020	Ortalama	75,00	75
2020-2021	1. Yarıyıl	75,00	75
2020-2021	2. Yarıyıl	75,00	75
2020-2021	Ortalama	75,00	75



Yıl	Yarıyıl	Ortalama	Not
2023-2024	1. Yarıyıl	72	72
2023-2024	2. Yarıyıl		
2023-2024	Ortalama		

Yıl	Yarıyıl	Ortalama	Not
2023-2024	1. Yarıyıl	72	72
2023-2024	2. Yarıyıl		
2023-2024	Ortalama		



Yıl	Yarıyıl	Ortalama	Not
2019-2020	1. Yarıyıl	75	75
2019-2020	2. Yarıyıl	75	75
2019-2020	Ortalama	75	75

Yıl	Yarıyıl	Ortalama	Not
2019-2020	1. Yarıyıl	75	75
2019-2020	2. Yarıyıl	75	75
2019-2020	Ortalama	75	75



Yıl	Yarıyıl	Ortalama	Not
2019-2020	1. Yarıyıl	75,5	75,5
2019-2020	2. Yarıyıl	75,5	75,5
2019-2020	Ortalama	75,5	75,5
2020-2021	1. Yarıyıl	75,5	75,5
2020-2021	2. Yarıyıl	75,5	75,5
2020-2021	Ortalama	75,5	75,5

Yıl	Yarıyıl	Ortalama	Not
2019-2020	1. Yarıyıl	75,5	75,5
2019-2020	2. Yarıyıl	75,5	75,5
2019-2020	Ortalama	75,5	75,5
2020-2021	1. Yarıyıl	75,5	75,5
2020-2021	2. Yarıyıl	75,5	75,5
2020-2021	Ortalama	75,5	75,5



Yıl	Yarıyıl	Ortalama	Not
2019-2020	1. Yarıyıl	72	72
2019-2020	2. Yarıyıl	72	72
2019-2020	Ortalama	72	72

Yıl	Yarıyıl	Ortalama	Not
2019-2020	1. Yarıyıl	72	72
2019-2020	2. Yarıyıl	72	72
2019-2020	Ortalama	72	72



Yıl	1	2	3	4	5	6	7	8	9	10
2017										
2018										
2019										
2020										
2021										
2022										
2023										
2024										
2025										
2026										
2027										
2028										
2029										
2030										

Yıl	1	2	3	4	5	6	7	8	9	10
2017										
2018										
2019										
2020										
2021										
2022										
2023										
2024										
2025										
2026										
2027										
2028										
2029										
2030										



Yıl	Yarıyıl	Ortalama	Not
2023	1. Yarıyıl	75	75
2023	2. Yarıyıl	75	75
2023	Ortalama	75	75

Yıl	Yarıyıl	Ortalama	Not
2023	1. Yarıyıl	75	75
2023	2. Yarıyıl	75	75
2023	Ortalama	75	75



Yıl	Yarıyıl	Ortalama	Not
2023	1. Yarıyıl	75	75
2023	2. Yarıyıl	75	75
2023	Ortalama	75	75

Yıl	Yarıyıl	Ortalama	Not
2023	1. Yarıyıl	75	75
2023	2. Yarıyıl	75	75
2023	Ortalama	75	75



Yıl	Yarıyıl	Ortalama	Not
2019-2020	1. Yarıyıl	75,00	75,00
2019-2020	2. Yarıyıl	75,00	75,00
2019-2020	Ortalama	75,00	75,00

Yıl	Yarıyıl	Ortalama	Not
2019-2020	1. Yarıyıl	75,00	75,00
2019-2020	2. Yarıyıl	75,00	75,00
2019-2020	Ortalama	75,00	75,00



Yıl	Yarıyıl	Ortalama	Not
2019	1	75	75
2019	2	75	75
2020	1	75	75
2020	2	75	75

Yıl	Yarıyıl	Ortalama	Not
2019	1	75	75
2019	2	75	75
2020	1	75	75
2020	2	75	75

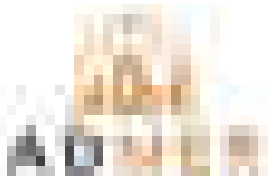

KİMLİK BİLGİLERİ		TEKİR İZİNLERİ	
Adı Soyadı		1. İzni	
Unvanı		2. İzni	
İşyeri		3. İzni	
İletişim Bilgileri		4. İzni	
İmza		5. İzni	
Notlar		6. İzni	

KİMLİK BİLGİLERİ		TEKİR İZİNLERİ	
Adı Soyadı		1. İzni	
Unvanı		2. İzni	
İşyeri		3. İzni	
İletişim Bilgileri		4. İzni	
İmza		5. İzni	
Notlar		6. İzni	

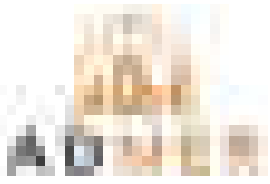

1	2	3	4	5	6	7	8	9	10	11	12	13	14	15	16	17	18	19	20	21	22	23	24	25	26	27	28	29	30	31	32	33	34	35	36	37	38	39	40	41	42	43	44	45	46	47	48	49	50	51	52	53	54	55	56	57	58	59	60	61	62	63	64	65	66	67	68	69	70	71	72	73	74	75	76	77	78	79	80	81	82	83	84	85	86	87	88	89	90	91	92	93	94	95	96	97	98	99	100
---	---	---	---	---	---	---	---	---	----	----	----	----	----	----	----	----	----	----	----	----	----	----	----	----	----	----	----	----	----	----	----	----	----	----	----	----	----	----	----	----	----	----	----	----	----	----	----	----	----	----	----	----	----	----	----	----	----	----	----	----	----	----	----	----	----	----	----	----	----	----	----	----	----	----	----	----	----	----	----	----	----	----	----	----	----	----	----	----	----	----	----	----	----	----	----	----	----	----	-----

1	2	3	4	5	6	7	8	9	10	11	12	13	14	15	16	17	18	19	20	21	22	23	24	25	26	27	28	29	30	31	32	33	34	35	36	37	38	39	40	41	42	43	44	45	46	47	48	49	50	51	52	53	54	55	56	57	58	59	60	61	62	63	64	65	66	67	68	69	70	71	72	73	74	75	76	77	78	79	80	81	82	83	84	85	86	87	88	89	90	91	92	93	94	95	96	97	98	99	100
---	---	---	---	---	---	---	---	---	----	----	----	----	----	----	----	----	----	----	----	----	----	----	----	----	----	----	----	----	----	----	----	----	----	----	----	----	----	----	----	----	----	----	----	----	----	----	----	----	----	----	----	----	----	----	----	----	----	----	----	----	----	----	----	----	----	----	----	----	----	----	----	----	----	----	----	----	----	----	----	----	----	----	----	----	----	----	----	----	----	----	----	----	----	----	----	----	----	----	-----

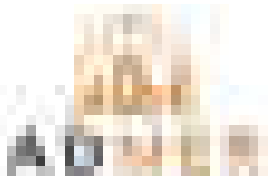

Yıl	Yarıyıl	Öğrenci Sayısı	Ortalama Puan	Not Değeri
2019-2020	1. Yarıyıl	10	75	75
2019-2020	2. Yarıyıl	10	75	75
2020-2021	1. Yarıyıl	10	75	75
2020-2021	2. Yarıyıl	10	75	75
2021-2022	1. Yarıyıl	10	75	75
2021-2022	2. Yarıyıl	10	75	75

Yıl	Yarıyıl	Öğrenci Sayısı	Ortalama Puan	Not Değeri
2019-2020	1. Yarıyıl	10	75	75
2019-2020	2. Yarıyıl	10	75	75
2020-2021	1. Yarıyıl	10	75	75
2020-2021	2. Yarıyıl	10	75	75
2021-2022	1. Yarıyıl	10	75	75
2021-2022	2. Yarıyıl	10	75	75



Yıl	Yarıyıl	Ortalama	Not
2019-2020	1. Yarıyıl	72	72
2019-2020	2. Yarıyıl	72	72
2019-2020	Ortalama	72	72

Yıl	Yarıyıl	Ortalama	Not
2019-2020	1. Yarıyıl	72	72
2019-2020	2. Yarıyıl	72	72
2019-2020	Ortalama	72	72



Yıl	Yarıyıl	Ortalama	Not
2019-2020	1. Yarıyıl	72	72
2019-2020	2. Yarıyıl	72	72
2019-2020	Ortalama	72	72

Yıl	Yarıyıl	Ortalama	Not
2019-2020	1. Yarıyıl	72	72
2019-2020	2. Yarıyıl	72	72
2019-2020	Ortalama	72	72



Yıl	Yarıyıl	Ortalama	Not
2019-2020	1. Yarıyıl	72,5	72,5
2019-2020	2. Yarıyıl	72,5	72,5
2019-2020	Ortalama	72,5	72,5

Yıl	Yarıyıl	Ortalama	Not
2019-2020	1. Yarıyıl	72,5	72,5
2019-2020	2. Yarıyıl	72,5	72,5
2019-2020	Ortalama	72,5	72,5



Yıl	Yarıyıl	Ortalama	Not
2023-2024	1. Yarıyıl	75	75
2023-2024	2. Yarıyıl	75	75
2023-2024	Ortalama	75	75

Yıl	Yarıyıl	Ortalama	Not
2023-2024	1. Yarıyıl	75	75
2023-2024	2. Yarıyıl	75	75
2023-2024	Ortalama	75	75



Yıl	Yarıyıl	Not	Değerlendirme
2023	1. Yarıyıl	70	Orta
2023	2. Yarıyıl	75	Orta
2023	3. Yarıyıl	75	Orta
2023	4. Yarıyıl	75	Orta
2023	5. Yarıyıl	75	Orta
2023	6. Yarıyıl	75	Orta
2023	7. Yarıyıl	75	Orta
2023	8. Yarıyıl	75	Orta
2023	9. Yarıyıl	75	Orta
2023	10. Yarıyıl	75	Orta
2023	11. Yarıyıl	75	Orta
2023	12. Yarıyıl	75	Orta

Yıl	Yarıyıl	Not	Değerlendirme
2023	1. Yarıyıl	70	Orta
2023	2. Yarıyıl	75	Orta
2023	3. Yarıyıl	75	Orta
2023	4. Yarıyıl	75	Orta
2023	5. Yarıyıl	75	Orta
2023	6. Yarıyıl	75	Orta
2023	7. Yarıyıl	75	Orta
2023	8. Yarıyıl	75	Orta
2023	9. Yarıyıl	75	Orta
2023	10. Yarıyıl	75	Orta
2023	11. Yarıyıl	75	Orta
2023	12. Yarıyıl	75	Orta



Yıl	Yarıyıl	Öğretim Üyesi	Öğretim Yılı	Öğretim Yarıyılı	Öğretim Yılı	Öğretim Yarıyılı
2019	1	Dr. Öğr. Üyesi	2019	1	2019	1
2019	2	Dr. Öğr. Üyesi	2019	2	2019	2
2020	1	Dr. Öğr. Üyesi	2020	1	2020	1
2020	2	Dr. Öğr. Üyesi	2020	2	2020	2
2021	1	Dr. Öğr. Üyesi	2021	1	2021	1
2021	2	Dr. Öğr. Üyesi	2021	2	2021	2
2022	1	Dr. Öğr. Üyesi	2022	1	2022	1
2022	2	Dr. Öğr. Üyesi	2022	2	2022	2

Yıl	Yarıyıl	Öğretim Üyesi	Öğretim Yılı	Öğretim Yarıyılı	Öğretim Yılı	Öğretim Yarıyılı
2019	1	Dr. Öğr. Üyesi	2019	1	2019	1
2019	2	Dr. Öğr. Üyesi	2019	2	2019	2
2020	1	Dr. Öğr. Üyesi	2020	1	2020	1
2020	2	Dr. Öğr. Üyesi	2020	2	2020	2
2021	1	Dr. Öğr. Üyesi	2021	1	2021	1
2021	2	Dr. Öğr. Üyesi	2021	2	2021	2
2022	1	Dr. Öğr. Üyesi	2022	1	2022	1
2022	2	Dr. Öğr. Üyesi	2022	2	2022	2

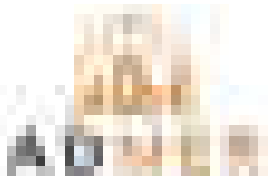

YURT MAHALLESİ 71363 SOKAK		NO:1/1 ÇUKUROVA / ADANA	
1	2	3	4
5	6	7	8
9	10	11	12
13	14	15	16
17	18	19	20
21	22	23	24
25	26	27	28
29	30	31	32
33	34	35	36
37	38	39	40
41	42	43	44
45	46	47	48
49	50	51	52
53	54	55	56
57	58	59	60
61	62	63	64
65	66	67	68
69	70	71	72
73	74	75	76
77	78	79	80
81	82	83	84
85	86	87	88
89	90	91	92
93	94	95	96
97	98	99	100

YURT MAHALLESİ 71363 SOKAK		NO:1/1 ÇUKUROVA / ADANA	
1	2	3	4
5	6	7	8
9	10	11	12
13	14	15	16
17	18	19	20
21	22	23	24
25	26	27	28
29	30	31	32
33	34	35	36
37	38	39	40
41	42	43	44
45	46	47	48
49	50	51	52
53	54	55	56
57	58	59	60
61	62	63	64
65	66	67	68
69	70	71	72
73	74	75	76
77	78	79	80
81	82	83	84
85	86	87	88
89	90	91	92
93	94	95	96
97	98	99	100

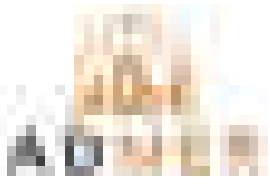

Yıl	Yarıyıl	Ortalama Değer	Değerlendirme
2019-2020	1. Yarıyıl	75,00	Orta
2019-2020	2. Yarıyıl	75,00	Orta
2020-2021	1. Yarıyıl	75,00	Orta
2020-2021	2. Yarıyıl	75,00	Orta
2021-2022	1. Yarıyıl	75,00	Orta
2021-2022	2. Yarıyıl	75,00	Orta

Yıl	Yarıyıl	Ortalama Değer	Değerlendirme
2019-2020	1. Yarıyıl	75,00	Orta
2019-2020	2. Yarıyıl	75,00	Orta
2020-2021	1. Yarıyıl	75,00	Orta
2020-2021	2. Yarıyıl	75,00	Orta
2021-2022	1. Yarıyıl	75,00	Orta
2021-2022	2. Yarıyıl	75,00	Orta



Yıl	1	2	3	4	5	6	7	8	9	10	11	12
2017												
2018												
2019												
2020												
2021												
2022												
2023												
2024												
2025												
2026												
2027												
2028												
2029												
2030												

Yıl	1	2	3	4	5	6	7	8	9	10	11	12
2017												
2018												
2019												
2020												
2021												
2022												
2023												
2024												
2025												
2026												
2027												
2028												
2029												
2030												



Yıl	Yarıyıl	Ortalama	Not
2019-2020	1. Yarıyıl	70,5	70,5
2019-2020	2. Yarıyıl	70,5	70,5
2019-2020	Ortalama	70,5	70,5

Yıl	Yarıyıl	Ortalama	Not
2019-2020	1. Yarıyıl	70,5	70,5
2019-2020	2. Yarıyıl	70,5	70,5
2019-2020	Ortalama	70,5	70,5



Yıl	Yarıyıl	Ortalama	Not
2019-2020	1. Yarıyıl	75,00	75,00
2019-2020	2. Yarıyıl	75,00	75,00
2019-2020	Ortalama	75,00	75,00

Yıl	Yarıyıl	Ortalama	Not
2019-2020	1. Yarıyıl	75,00	75,00
2019-2020	2. Yarıyıl	75,00	75,00
2019-2020	Ortalama	75,00	75,00



Yıl	Yarıyıl	Ortalama	Not
2019-2020	1. Yarıyıl	75,00	75,00
2019-2020	2. Yarıyıl	75,00	75,00
2019-2020	Ortalama	75,00	75,00

Yıl	Yarıyıl	Ortalama	Not
2019-2020	1. Yarıyıl	75,00	75,00
2019-2020	2. Yarıyıl	75,00	75,00
2019-2020	Ortalama	75,00	75,00



Yıl	Yarıyıl	Ortalama	Not
2023	1. Yarıyıl	75	Orta
2023	2. Yarıyıl	75	Orta
2023	Yıllık Ortalama	75	Orta

Yıl	Yarıyıl	Ortalama	Not
2023	1. Yarıyıl	75	Orta
2023	2. Yarıyıl	75	Orta
2023	Yıllık Ortalama	75	Orta



Yıl	Yarıyıl	Ortalama	Not
2019-2020	1. Yarıyıl	75	75
2019-2020	2. Yarıyıl	75	75
2019-2020	Ortalama	75	75

Yıl	Yarıyıl	Ortalama	Not
2019-2020	1. Yarıyıl	75	75
2019-2020	2. Yarıyıl	75	75
2019-2020	Ortalama	75	75



Yıl	Yarıyıl	Ortalama	Not
2019-2020	1. Yarıyıl	75	75
2019-2020	2. Yarıyıl	75	75
2019-2020	Ortalama	75	75

Yıl	Yarıyıl	Ortalama	Not
2019-2020	1. Yarıyıl	75	75
2019-2020	2. Yarıyıl	75	75
2019-2020	Ortalama	75	75





Sıra No	Adres	Alan (m ²)	Değer	Notlar
1				
2				
3				
4				
5				
6				
7				
8				
9				
10				
11				
12				
13				
14				
15				
16				
17				
18				
19				
20				
21				
22				
23				
24				
25				
26				
27				
28				
29				
30				
31				
32				
33				
34				
35				
36				
37				
38				
39				
40				
41				
42				
43				
44				
45				
46				
47				
48				
49				
50				
51				
52				
53				
54				
55				
56				
57				
58				
59				
60				
61				
62				
63				
64				
65				
66				
67				
68				
69				
70				
71				
72				
73				
74				
75				
76				
77				
78				
79				
80				
81				
82				
83				
84				
85				
86				
87				
88				
89				
90				
91				
92				
93				
94				
95				
96				
97				
98				
99				
100				

Sıra No	Adres	Alan (m ²)	Değer	Notlar
1				
2				
3				
4				
5				
6				
7				
8				
9				
10				
11				
12				
13				
14				
15				
16				
17				
18				
19				
20				
21				
22				
23				
24				
25				
26				
27				
28				
29				
30				
31				
32				
33				
34				
35				
36				
37				
38				
39				
40				
41				
42				
43				
44				
45				
46				
47				
48				
49				
50				
51				
52				
53				
54				
55				
56				
57				
58				
59				
60				
61				
62				
63				
64				
65				
66				
67				
68				
69				
70				
71				
72				
73				
74				
75				
76				
77				
78				
79				
80				
81				
82				
83				
84				
85				
86				
87				
88				
89				
90				
91				
92				
93				
94				
95				
96				
97				
98				
99				
100				



Yıl	Yarıyıl	Öğrenci Sayısı	Öğretmen Sayısı	Ortalama Değerlendirme	Not Ortalaması	Ortalama Değerlendirme	Not Ortalaması
2018-2019	1	100	10	4,5	75	4,5	75
2018-2019	2	100	10	4,5	75	4,5	75
2019-2020	1	100	10	4,5	75	4,5	75
2019-2020	2	100	10	4,5	75	4,5	75
2020-2021	1	100	10	4,5	75	4,5	75
2020-2021	2	100	10	4,5	75	4,5	75
2021-2022	1	100	10	4,5	75	4,5	75
2021-2022	2	100	10	4,5	75	4,5	75
2022-2023	1	100	10	4,5	75	4,5	75
2022-2023	2	100	10	4,5	75	4,5	75
2023-2024	1	100	10	4,5	75	4,5	75
2023-2024	2	100	10	4,5	75	4,5	75

Yıl	Yarıyıl	Öğrenci Sayısı	Öğretmen Sayısı	Ortalama Değerlendirme	Not Ortalaması	Ortalama Değerlendirme	Not Ortalaması
2018-2019	1	100	10	4,5	75	4,5	75
2018-2019	2	100	10	4,5	75	4,5	75
2019-2020	1	100	10	4,5	75	4,5	75
2019-2020	2	100	10	4,5	75	4,5	75
2020-2021	1	100	10	4,5	75	4,5	75
2020-2021	2	100	10	4,5	75	4,5	75
2021-2022	1	100	10	4,5	75	4,5	75
2021-2022	2	100	10	4,5	75	4,5	75
2022-2023	1	100	10	4,5	75	4,5	75
2022-2023	2	100	10	4,5	75	4,5	75
2023-2024	1	100	10	4,5	75	4,5	75
2023-2024	2	100	10	4,5	75	4,5	75



NO	ADRES	ALAN	YER	YERİ	YERİ	YERİ
1
2
3
4
5
6
7
8
9
10
11
12
13
14
15
16
17
18
19
20
21
22
23
24
25
26
27
28
29
30
31
32
33
34
35
36
37
38
39
40
41
42
43
44
45
46
47
48
49
50
51
52
53
54
55
56
57
58
59
60
61
62
63
64
65
66
67
68
69
70
71
72
73
74
75
76
77
78
79
80
81
82
83
84
85
86
87
88
89
90
91
92
93
94
95
96
97
98
99
100

NO	ADRES	ALAN	YER	YERİ	YERİ	YERİ
1
2
3
4
5
6
7
8
9
10
11
12
13
14
15
16
17
18
19
20
21
22
23
24
25
26
27
28
29
30
31
32
33
34
35
36
37
38
39
40
41
42
43
44
45
46
47
48
49
50
51
52
53
54
55
56
57
58
59
60
61
62
63
64
65
66
67
68
69
70
71
72
73
74
75
76
77
78
79
80
81
82
83
84
85
86
87
88
89
90
91
92
93
94
95
96
97
98
99
100

NO	ADRES	ALAN	YER	YERİ	YERİ	YERİ
1
2
3
4
5
6
7
8
9
10
11
12
13
14
15
16
17
18
19
20
21
22
23
24
25
26
27
28
29
30
31
32
33
34
35
36
37
38
39
40
41
42
43
44
45
46
47
48
49
50
51
52
53
54
55
56
57
58
59
60
61
62
63
64
65
66
67
68
69
70
71
72
73
74
75
76
77
78
79
80
81
82
83
84
85
86
87
88
89
90
91
92
93
94
95						



Lisans ve Mesleki Tecrübe Belgeleri:







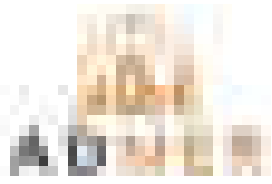

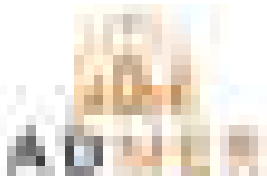

Yeni Nesil Sağlık Hizmetleri

Yeni Nesil Sağlık Hizmetleri

Yeni Nesil Sağlık Hizmetleri

Yeni Nesil Sağlık Hizmetleri

Yeni Nesil Sağlık Hizmetleri

Yeni Nesil Sağlık Hizmetleri

Yeni Nesil Sağlık Hizmetleri

Yeni Nesil Sağlık Hizmetleri

Yeni Nesil Sağlık Hizmetleri

Yeni Nesil Sağlık Hizmetleri

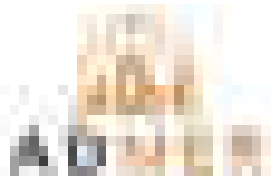

Admerdegerleme, Türkiye'de faaliyet gösteren bir danışmanlık firmasıdır. Firmamızın temel amacı, müşterilerimize en kaliteli ve en uygun çözümleri sunmaktır. Firmamızın hizmet alanları, stratejik danışmanlık, pazar araştırması, operasyonel danışmanlık ve insan kaynakları hizmetleri olarak sınırlanmamaktadır. Firmamızın uzman kadrosu, müşterilerimizin ihtiyaçlarına göre en uygun çözümleri sunmaktadır. Firmamızın faaliyet alanları, stratejik danışmanlık, pazar araştırması, operasyonel danışmanlık ve insan kaynakları hizmetleri olarak sınırlanmamaktadır. Firmamızın uzman kadrosu, müşterilerimizin ihtiyaçlarına göre en uygun çözümleri sunmaktadır.

Firmamızın faaliyet alanları, stratejik danışmanlık, pazar araştırması, operasyonel danışmanlık ve insan kaynakları hizmetleri olarak sınırlanmamaktadır. Firmamızın uzman kadrosu, müşterilerimizin ihtiyaçlarına göre en uygun çözümleri sunmaktadır. Firmamızın faaliyet alanları, stratejik danışmanlık, pazar araştırması, operasyonel danışmanlık ve insan kaynakları hizmetleri olarak sınırlanmamaktadır. Firmamızın uzman kadrosu, müşterilerimizin ihtiyaçlarına göre en uygun çözümleri sunmaktadır.

Admerdegerleme